



CONSILIUL LOCAL FĂGĂRAȘ

Strada Republicii, Nr. 3, 505200, Tel: 0040 268 211 313, Fax: 0040 268 213 020
Web: www.primaria-fagaras.ro, Email: secretariat@primaria-fagaras.ro

HOTĂRÂREA NR.130 din data de 28 mai 2020

- privind modificarea Organigramei și a statului de funcții din cadrul Spitalului Municipal „Dr. Aurel Tulbure” Făgăraș

Consiliul Local al Municipiului Făgăraș, întrunit în ședință ordinară,
Având în vedere:

- referatul de aprobare al Primarului Municipiului Făgăraș nr.33.247/1/2020, prin care se propune modificarea Organigramei și a statului de funcții din cadrul Spitalului Municipal „Dr. Aurel Tulbure” Făgăraș,

- referatul de specialitate al Compartimentului Resurse Umane nr. 33247/20.03.2020,

-solicitarea Spitalului Municipal „Dr. Aurel Tulbure” Făgăraș cu nr.5735/15.05.2020 înregistrată la Municipiul Făgăraș cu nr.33247/18.05.2020, hotărârea Consiliului de Administrație al Spitalului Municipal “Dr. Aurel Tulbure” Făgăraș cu nr.96/18.05.2020 privind modificarea organigramei și a statului de funcții din cadrul Spitalului Municipal “Dr. Aurel Tulbure” Făgăraș,

Văzând avizul favorabil al Comisiei de studii, prognoze economico-sociale, buget finanțe și administrarea domeniului public și privat al municipiului, al Comisiei de organizare și dezvoltare urbanistică, realizarea lucrărilor publice, protecția mediului înconjurător, conservarea monumentelor istorice și de arhitectură, al Comisiei pentru servicii publice, pentru comerț și agricultură, al Comisiei pentru activități științifice, învățământ, culte, sănătate, cultură, protecție socială, sportive și de agrement, al Comisiei pentru administrația publică locală, juridică, apărarea ordinii publice, respectarea drepturilor și libertăților cetățenești, problemele minorităților, precum și al Comisiei de turism, relații externe și integrare europeană,

Ținând seama de prevederile:

- Legii nr.95/2006 privind reforma în domeniul sănătății, modificată și completată,
- H.G. nr. 56 din 29 ianuarie 2009 pentru aprobarea Normelor metodologice de aplicare a Ordonanței de urgență a Guvernului nr. 162/2008 privind transferul ansamblului de atribuții și competențe exercitate de Ministerul Sănătății către autoritățile administrației publice locale,

- Ordinului nr.1224/2010 privind aprobarea normativelor de personal pentru asistența medicală spitalicească, precum și pentru modificarea și completarea Ordinului ministrului sănătății publice nr.1778/2006 privind aprobarea normativelor de personal,

În temeiul art.129, art.139, art.196 al.(1) lit.”a”, art.197, art.198 al.(1) si al.(2), art.243 al.(1) lit.”a” din OUG nr.57/2019 privind Codul administrativ,

HOTĂRĂȘTE:

Art.1. Se aprobă începând cu luna iunie 2020 organigrama și statul de funcții din cadrul Spitalului Municipal „Dr. Aurel Tulbure” Făgăraș, cuprinzând un număr de 642 posturi aprobate din care: 32 posturi de conducere și 610 posturi de execuție, conform anexei nr.1 si 2.

Art.2. Răspunderea cu privire la încadrarea în bugetul de cheltuieli de personal aprobat inițial revine Managerului Spitalului Municipal „Dr. Aurel Tulbure” Făgăraș.

Art.3. Începând cu data prezentei hotărâri, orice alte hotărâri se revocă.

Art.4. Cu ducerea la îndeplinire a prevederilor prezentei hotărâri, se încredințează Spitalul Municipal „Dr. Aurel Tulbure” Făgăraș prin Managerul Spitalului.

**PRESEDINTE DE SEDINTA,
MALENE PETRU**



**CONTRASEMNEAZA,
Secretar general,
LAURA ELENA GIUNCA**



Hotărârea s-a adoptat cu **18 voturi pentru.**

Consilieri in functie - 18

Consilieri prezenti - 18

Prezenta hotărâre se comunică:

- 1ex. dosarul de ședință
- 1ex. colecție
- 1ex. Prefectură
- 1ex. Primar
- 1ex. Secretar general
- 1ex. Afișare
- 1ex. Compartimentului Resurse Umane
- 1ex. Direcția Buget-Finanțe
- 1 ex.Spitalului Municipal „Dr.Aurel Tulbure” Făgăraș

Cod : F-50

CONSILIUL DE ADMINISTRATIE

SECRETAR GENERAL

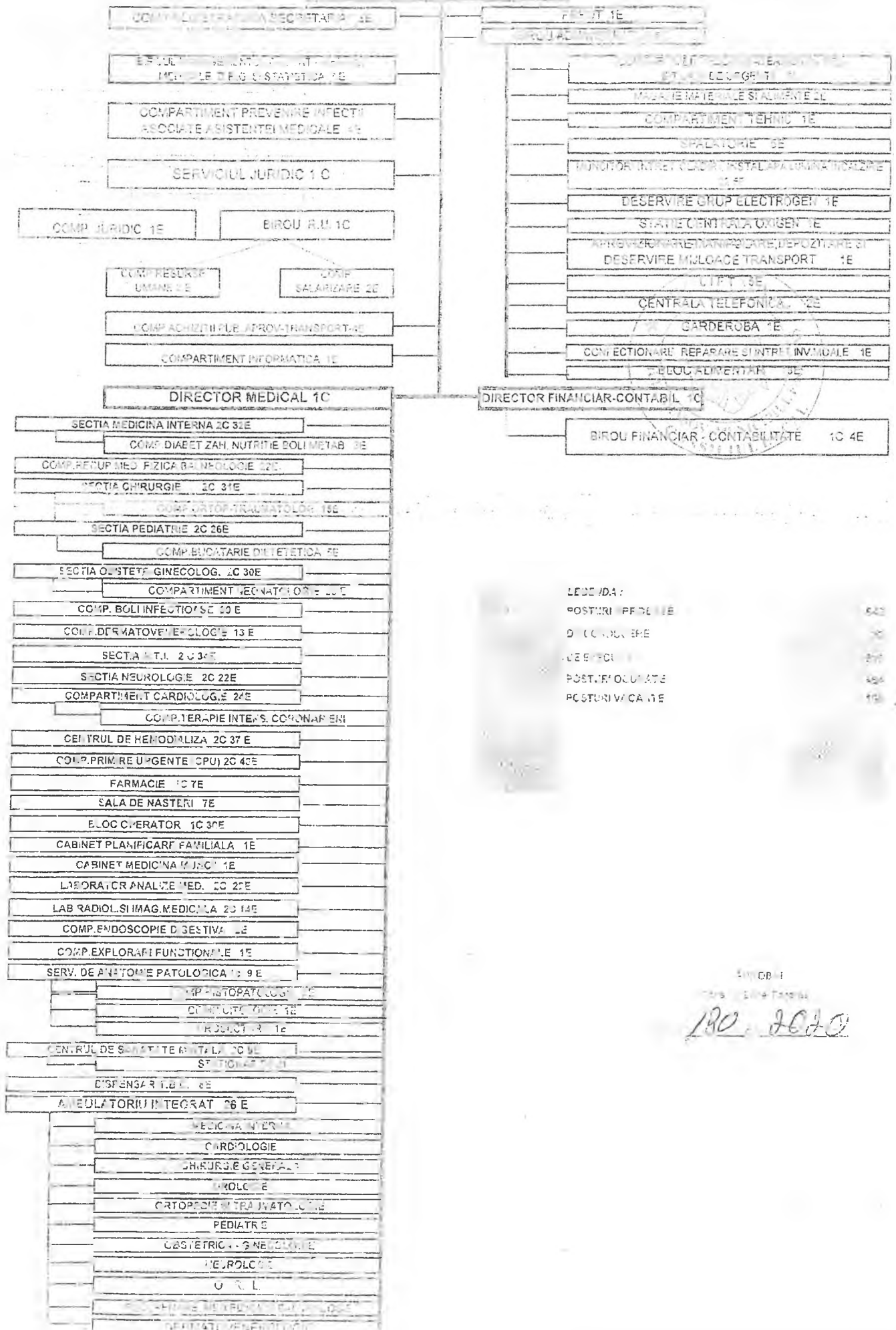

LEGENDA:

POSTURI PRINCIPALE	642
DIRECȚIUNE	20
EFECTIVE	200
POST. PROLOCUTE	456
POSTURI VOCALE	150

SECRETAR GENERAL
 [Signature]

STAT DE FUNCTII
 (1/2022)

Id	Funcție	Clasificare	Tip	Clasif. Sal.	Observații
----	---------	-------------	-----	--------------	------------

1.0	Magistrat	Juridic	S	1.00	
-----	-----------	---------	---	------	--

1.0.1. Registrul de Stat Civil

3	Magistrat	Juridic	S	1.00	(70%)
4	Magistrat	Juridic	N	1.00	

1.2 Birou de servicii în cadrul birourilor Judecătorești - C. de Servicii

5	Consilier juridic I.A.	Juridic	S	1.00	
7	Expert contabil	Contabilitate	N	0	(vacanță)
8	Expert contabil	Contabilitate	N	0	(vacanță)
9	Expert contabil	Contabilitate	N	0	(vacanță)
10	Expert contabil	Contabilitate	N	0	(vacanță)
11	Expert contabil	Contabilitate	N	1.00	

1.3 Compartiment de servicii economice și administrative

12	Secretar	Administrativ	S	1.00	
13	Secretar	Administrativ	S	1.00	

1.3.1. Serviciu Economic

14	Asistent contabil	Contabilitate	N	1.00	
----	-------------------	---------------	---	------	--

1.3.2. Serviciu Administrativ

15	Secretar	Administrativ	N	1.00	
----	----------	---------------	---	------	--

1.4 Serviciu Juridic

16	Magistrat	Juridic	S	1.00	
17	Magistrat	Juridic	S	1.00	

1.4.2. Birou Resurse umane

18	Șef Birou Resurse umane	Juridic	S	1.00	
----	-------------------------	---------	---	------	--

1.4.2.1. Compartiment R.U.

19	Referent R.U.		M	1.00	
----	---------------	--	---	------	--

20	Referent sp-c.2		S	1.00	
----	-----------------	--	---	------	--

1.4.2.2. Comp. Salariare

21	Economicist I.A.	economic	S	1.00	
----	------------------	----------	---	------	--

22	Referent I.A.		M	1.00	
----	---------------	--	---	------	--

1.5. Compartiment Activități Publice: Aprovizionare, transport

Personal superior

23	Referent de spec. gr. I	Științe Administrative	S	1.00	(vacanță)
----	-------------------------	------------------------	---	------	-----------

24	Referent de spec. gr. I	Economie	S	1.00	
----	-------------------------	----------	---	------	--

25	Referent de spec. gr. I		S	1.00	(vacanță)
----	-------------------------	--	---	------	-----------

26	Referent 2		M	1.00	
----	------------	--	---	------	--

1.6. Compartiment Informatic

Personal superior

27	Asistent informatic	Informatic	S	1.00	
----	---------------------	------------	---	------	--

1.7. Serviciu

28	Funcționar		S	1.00	
----	------------	--	---	------	--

1.8. Serviciu Economic

29	Asistent informatic		S	1.00	
----	---------------------	--	---	------	--

30	Funcționar economic		S	0.75	
----	---------------------	--	---	------	--

31	Asistent		S	0.75	(vacanță)
----	----------	--	---	------	-----------

1.9. Compartiment Activități Publice: Activități

32	Asistent		S	1.00	
----	----------	--	---	------	--



1.6.2. Macchine impilatrici e alimante			
63	Macchinari		1,00

1.6.3. Impilatrici e alimante

64	Macchinari		1,00
----	------------	--	------

1.6.4. Impilatrici

65	Macchinari		1,00
66	Macchinari		1,00
67	Macchinari		1,00
68	Macchinari		1,00

1.6.5. Macchinari per il trasporto

41	Macchinari	Macchinari per il trasporto	G	1,00
42	Macchinari	Macchinari per il trasporto	C	1,00
43	Macchinari	Macchinari per il trasporto		1,00
44	Macchinari	Macchinari per il trasporto	G	1,00
45	Macchinari	Macchinari per il trasporto	G	1,00
46	Macchinari	Macchinari per il trasporto	C	1,00
47	Macchinari	Macchinari per il trasporto	G	1,00
48	Macchinari	Macchinari per il trasporto	C	1,00
49	Macchinari	Macchinari per il trasporto		1,00
50	Macchinari	Macchinari per il trasporto	C	1,00
51	Macchinari	Macchinari per il trasporto	C	1,00
52	Macchinari	Macchinari per il trasporto	C	1,00
53	Macchinari	Macchinari per il trasporto	G	1,00
54	Macchinari	Macchinari per il trasporto	G	1,00
55	Macchinari	Macchinari per il trasporto	C	1,00
56	Macchinari	Macchinari per il trasporto	G	1,00
57	Macchinari	Macchinari per il trasporto	G	1,00
58	Macchinari	Macchinari per il trasporto	G	1,00
59	Macchinari	Macchinari per il trasporto	G	1,00
60	Macchinari	Macchinari per il trasporto	G	1,00
61	Macchinari	Macchinari per il trasporto	C	1,00
62	Macchinari	Macchinari per il trasporto	G	0,5

1.6.6. Dolly e carrelli

63	Macchinari	Dolly e carrelli	C	1,00
----	------------	------------------	---	------

1.6.7. Macchinari per il trasporto

64	Macchinari	Macchinari per il trasporto		1,00
----	------------	-----------------------------	--	------

1.8. Macchinari per il trasporto, dolly e carrelli

65	Macchinari	Dolly e carrelli	C	1,00
----	------------	------------------	---	------

1.8.1. Dolly

66	Macchinari	Dolly	G	1,00
67	Macchinari	Dolly	C	1,00
68	Macchinari	Dolly	L	1,00
69	Macchinari	Dolly	C	1,00
70	Macchinari	Dolly	G	1,00

1.8.2. Carrelli

71	Macchinari	Carrelli	G	1,00
72	Macchinari	Carrelli	G	1,00

1.8.3. Carrelli

73	Macchinari	Carrelli	C	1,00
----	------------	----------	---	------

1.8.4. Dolly e carrelli per il trasporto

74	Macchinari	Dolly e carrelli		1,00
----	------------	------------------	--	------

1.8.5. Dolly

75	Macchinari	Dolly	G	1,00
76	Macchinari	Dolly	G	1,00

214	Asistent Social	Asistent Social	G	1,00	
215			G	1,00	
216			G	1,00	
217			G	1,00	
218			G	1,00	
219			G	1,00	
220			G	1,00	

221	Asistent Social	Asistent Social	G	1,00	
222			G	1,00	
223			G	1,00	
224			G	1,00	
225			G	1,00	

226	Asistent Social	Asistent Social	G	1,00	
227			G	1,00	
228			G	1,00	
229			G	1,00	
230			G	1,00	
231			G	1,00	
232			G	1,00	
233			G	1,00	
234			G	1,00	
235			G	1,00	
236			G	1,00	
237			G	1,00	
238			G	1,00	
239			G	1,00	
240			G	1,00	
241			G	1,00	
242			G	1,00	
243			G	1,00	
244			G	1,00	
245			G	1,00	

246	Asistent Social	Asistent Social	G	1,00	
247			G	1,00	
248			G	1,00	
249			G	1,00	
250			G	1,00	
251			G	1,00	
252			G	1,00	
253			G	1,00	
254			G	1,00	
255			G	1,00	
256			G	1,00	
257			G	1,00	
258			G	1,00	
259			G	1,00	
260			G	1,00	
261			G	1,00	
262			G	1,00	
263			G	1,00	
264			G	1,00	
265			G	1,00	
266			G	1,00	
267			G	1,00	
268			G	1,00	
269			G	1,00	
270			G	1,00	

271	Asistent Social	Asistent Social	G	1,00	
272			G	1,00	
273			G	1,00	
274			G	1,00	
275			G	1,00	
276			G	1,00	
277			G	1,00	
278			G	1,00	
279			G	1,00	
280			G	1,00	
281			G	1,00	
282			G	1,00	
283			G	1,00	
284			G	1,00	
285			G	1,00	
286			G	1,00	
287			G	1,00	
288			G	1,00	
289			G	1,00	
290			G	1,00	
291			G	1,00	
292			G	1,00	
293			G	1,00	
294			G	1,00	
295			G	1,00	
296			G	1,00	
297			G	1,00	
298			G	1,00	
299			G	1,00	
300			G	1,00	

Id	Nome	Qualificação	Letra	Valor
201	Enfermeira	Enfermeira	PL	1,00
202	Enfermeira	Enfermeira	PL	1,00
203	Enfermeira	Enfermeira	PL	1,00
204	Enfermeira	Enfermeira	PL	1,00
205	Enfermeira	Enfermeira	PL	1,00
206	Enfermeira	Enfermeira	PL	1,00
207	Enfermeira	Enfermeira	PL	1,00
208	Enfermeira	Enfermeira	PL	1,00
209	Enfermeira	Enfermeira	PL	1,00
210	Enfermeira	Enfermeira	PL	1,00
211	Enfermeira	Enfermeira	PL	1,00
212	Enfermeira	Enfermeira	PL	1,00
213	Enfermeira	Enfermeira	PL	1,00
214	Enfermeira	Enfermeira	PL	1,00
215	Enfermeira	Enfermeira	PL	1,00
216	Enfermeira	Enfermeira	PL	1,00
217	Enfermeira	Enfermeira	PL	1,00
218	Enfermeira	Enfermeira	PL	1,00
219	Enfermeira	Enfermeira	PL	1,00
220	Enfermeira	Enfermeira	PL	1,00

Id	Nome	Qualificação	Letra	Valor
300	Medico	Medico	S	1,00
301	Medico	Medico	S	1,00
302	Medico	Medico	S	1,00
303	Medico	Medico	S	1,00
304	Medico	Medico	S	1,00
305	Medico	Medico	S	1,00
306	Medico	Medico	S	1,00
307	Medico	Medico	S	1,00
308	Medico	Medico	S	1,00
309	Medico	Medico	S	1,00
310	Medico	Medico	S	1,00
311	Medico	Medico	S	1,00
312	Medico	Medico	S	1,00
313	Medico	Medico	S	1,00
314	Medico	Medico	S	1,00
315	Medico	Medico	S	1,00
316	Medico	Medico	S	1,00
317	Medico	Medico	S	1,00
318	Medico	Medico	S	1,00
319	Medico	Medico	S	1,00
320	Medico	Medico	S	1,00

Id	Nome	Qualificação	Letra	Valor
400	Medico	Medico	S	1,00
401	Medico	Medico	S	1,00
402	Medico	Medico	S	1,00
403	Medico	Medico	S	1,00
404	Medico	Medico	S	1,00
405	Medico	Medico	S	1,00
406	Medico	Medico	S	1,00
407	Medico	Medico	S	1,00
408	Medico	Medico	S	1,00
409	Medico	Medico	S	1,00
410	Medico	Medico	S	1,00
411	Medico	Medico	S	1,00
412	Medico	Medico	S	1,00
413	Medico	Medico	S	1,00
414	Medico	Medico	S	1,00
415	Medico	Medico	S	1,00
416	Medico	Medico	S	1,00
417	Medico	Medico	S	1,00
418	Medico	Medico	S	1,00
419	Medico	Medico	S	1,00
420	Medico	Medico	S	1,00

437	Intm. merc.		C	1,00
438	Intm. merc.		C	1,00
439	Intm. merc.		C	1,00
440	Intm. merc.		C	1,00
441	Intm. merc.		C	1,00
442	Intm. merc.		C	1,00
443	Intm. merc.		C	1,00
444	Intm. merc.		C	1,00

10.12 Centros de Estudios Especiales de la Facultad de Medicina

445	Medicina Interna		S	1,00
446	Medicina Interna		S	1,00
447	Medicina Interna		S	1,00
448	Medicina Interna		S	1,00
449	Medicina Interna		S	1,00
450	Medicina Interna		S	1,00
451	Medicina Interna		S	1,00
452	Medicina Interna		S	1,00
453	Medicina Interna		S	1,00
454	Medicina Interna		S	1,00

Facultad de Farmacia

455	Asistencia Primaria	Medicina	FL	1,00
457	Asistencia Primaria	Medicina	FL	1,00
458	Asistencia Primaria Sst	Medicina	FL	1,00
459	Asistencia Primaria	Medicina	FL	1,00
460	Asistencia Primaria	Medicina	FL	1,00
461	Asistencia Primaria	Medicina	PL	1,00
462	Asistencia Primaria	Medicina	FL	1,00
463	Asistencia Primaria	Medicina	FL	1,00
464	Asistencia Primaria	Medicina	FL	1,00
465	Asistencia Primaria	Medicina	PL	1,00
466	Asistencia Primaria	Medicina	S	1,00
467	Asistencia Primaria	Medicina	FL	1,00
468	Asistencia Primaria	Medicina	FL	1,00
469	Asistencia Primaria	Medicina	FL	1,00
470	Asistencia Primaria	Medicina	FL	1,00
471	Asistencia Primaria	Medicina	FL	1,00
472	Asistencia Primaria	Medicina	F	1,00

Facultad de Ingenierías

473	Ingeniería		G	1,00
474	Ingeniería		G	1,00
475	Ingeniería		G	1,00
476	Ingeniería		G	1,00
477	Ingeniería		G	1,00
478	Ingeniería		G	1,00
479	Ingeniería		G	1,00
480	Ingeniería		G	1,00
481	Ingeniería		G	1,00
482	Ingeniería		G	1,00
483	Ingeniería		G	1,00
484	Ingeniería		G	1,00
485	Ingeniería		G	1,00
486	Ingeniería		G	1,00
487	Ingeniería		G	1,00
488	Ingeniería		G	1,00
489	Ingeniería		G	1,00

10.13 Facultad de Ciencias Exactas

490	Física		F	1,00
491	Física		F	1,00
492	Física		F	1,00

F I S E

ITEM	UNIT	QUANTITY	PRICE	TOTAL
840	CONTRACT	1
841
842

MANAGER
D. Popescu

Director of Cont.
Dr. ...

Director of Fin.
Dr. ...



ORAȘUL MUNICIPIUL FĂGĂRAȘ
SPITALUL MUNICIPAL "Dr. Aurel Tulbure" FĂGĂRAȘ
str. Ghiocelilor nr. 1, Făgăraș, jud. Drășciv, cod 505200
Tel: 0268 - 212521, 2, 3, 4; Fax: 0263 - 211254
www.spitalulfagaras.ro
E-mail: secretariat@spitalulfagaras.ro



HOTARAREA NR. 96 DIN 18.05.2020

PRIVIND Modificarea Organigramei si a statutului de functii din cadrul Spitalului Municipal Dr. Aurel Tulbure Fagaras si scoatere posturi la concurs ;

CONSILIUL DE ADMINISTRATIE, intrunit in data de 18.05.2020,

Avand in vedere prevederile art 187 alin. (11) din Legea nr. 95/2006 privind reforma in domeniul sanatatii, republicata, cu modificarile si completarile ulterioare ;

Vazand Referatul de aprobare nr. 5723 din 18.05.2020, privind propunerea de Modificarea A Organigramei si a statutului de functii si scoatere posturi la concurs din cadrul Spitalului Municipal Dr. Aurel Tulbure Fagaras ;

HOTARASTE :

Art. 1) Se aproba modificarea Statului de functii al Spitalului Municipal Dr. Aurel Tulbure Fagaras, conform referatului de aprobare din anexa nr. 1;

Art. 2) Se aproba modificarea Organigramei Spitalului Municipal Dr. Aurel Tulbure Fagaras, conform referatului de aprobare din anexa nr. 1;

Art. 3) Se aproba scoaterea posturilor la concurs, conform referatului de aprobare din anexa nr. 1;

Art. 4) Odata cu intrarea in vigoare a prezentei hotarari orice alta dispozitie contrara se abroga ;

Art. 5) Cu ducerea la indeplinire a prevederilor prezentei hotarari, se incredinteaza membrii Comitetului Director al Spitalului Municipal Dr. Aurel Tulbure Fagaras.

PRESEDINTE DE SEDINTA,
MARIANA CAJU