



ROMÂNIA
JUDEȚUL BRAȘOV



CONSILIUL LOCAL FĂGĂRAȘ

Strada Republicii, Nr. 3, 505200, Tel: 0040 268 211 313, Fax: 0040 268 213 020
Web: www.primaria-fagaras.ro, Email: secretariat@primaria-fagaras.ro

HOTĂRÂREA NR.152

din data de 30.05.2019

privind modificarea Statului de funcții și a Organigramei pentru Spitalul Municipal „Dr. Aurel Tulbure” Făgăraș

Consiliul Local al Municipiului Făgăraș, întrunit în ședință ordinară,

Având în vedere Expunerea de motive a Primarului Municipiului Făgăraș nr.49809/1/30.05.2019 și Referatul nr.49809/30.05.2019 al Compartimentului Monitorizare Servicii de Utilitate Publică, prin care se propune aprobarea modificărilor din Statul de funcții și a Organigramei din cadrul Spitalului Municipal „Dr. Aurel Tulbure” Făgăraș, modificare prevăzută în adresa nr.7089/27.05.2019 înregistrată la Municipiul Făgăraș cu nr.48925/27.05.2019, prin care se înaintează Statul de funcții și Organigrama modificate începând cu luna iunie 2019

Văzând Hotărârea Consiliului de Administrație nr.56/27.05.2019 a Spitalului Municipal „Dr. Aurel Tulbure” Făgăraș privind aprobarea modificării Statului de funcții și a Organigramei,

Ținând seama de prevederile Legii nr.95/2006 privind reforma în domeniul sănătății, modificată și completată și ale art.36alin.(2) lit.d și ale alin.6 lit.a, pct.2 din Legea nr.215/2001 a administrației publice locale, Ordinul nr.1224/2010 privind aprobarea normativelor de personal pentru asistența medicală spitalicească, precum și pentru modificarea și completarea Ordinului ministrului sănătății publice nr.1778/2006 privind aprobarea normativelor de personal,

În temeiul art.45, alin.(1) lit.b, din Legea Administrației Publice Locale nr.215/2001 republicată, modificată și completată,

HOTĂRĂȘTE:

Art.1. Începând cu luna iunie 2019 se aprobă Organigrama pentru Spitalul Municipal „Dr. Aurel Tulbure” Făgăraș, cuprinzând un număr de 581 **posturi aprobate**, 32 **de conducere** și 549 **de execuție** ; 469 **posturi ocupate** , 17 **de conducere** și 452 **de execuție** ; 112 **posturi vacante** ,15 **de conducere** și 97 **de execuție** conform anexei nr.1 , organigrama aprobată în Consiliul de Administrație, parte integrantă a prezentei.

Art.2. Începând cu luna iunie 2019 se aprobă Statul de funcții pentru Spitalul Municipal „Dr. Aurel Tulbure” Făgăraș conform anexei nr. 2, stat de funcții aprobat în Consiliului de Administrație, parte integrantă a prezentei.

Art.3. Răspunderea privind încadrarea în bugetul de cheltuieli aprobat inițial revine ordonatorului terțiar de credite.

Art.4. De la data prezentei hotărâri se revocă HCL Nr. 55/21.03.2019.

Art.5. Cu ducerea la îndeplinire a prevederilor prezentei hotărâri, se încredințează Spitalul Municipal „Dr. Aurel Tulbure” Făgăraș și Managerul Spitalului Public, Compartiment Resurse Umane.

**PREȘEDINTE DE ȘEDINȚĂ,
POPARAD GHEORGHE-COSMIN**



**CONTRASEMNEAZĂ,
Secretarul municipiului,
LAURA ELENA GIUNCA**



Hotararea s-a adoptat cu un nr.de 17 voturi pentru , - abtinere, - impotriva
Consilieri in functie-19
Consilieri prezenti -17

Prezenta hotărâre se comunică:

- 1ex.Dosar ședință
- 1ex.Colecție
- 1ex.Prefectură
- 1ex.Primar
- 1ex.Secretar
- 1ex.Afișare
- 1ex.Spitalul Municipal „Dr. Aurel Tulbure” Făgăraș
- 1ex. Direcția Buget Finanțe
- 1ex. Compartiment Monitorizare Servicii de Utilitate Publică

CONSILIU DE ADMINISTRATIE
MANAGER 1C

Anexa I
Aprobat
Hot. Cons. de Admin *16/2019* 05.2019

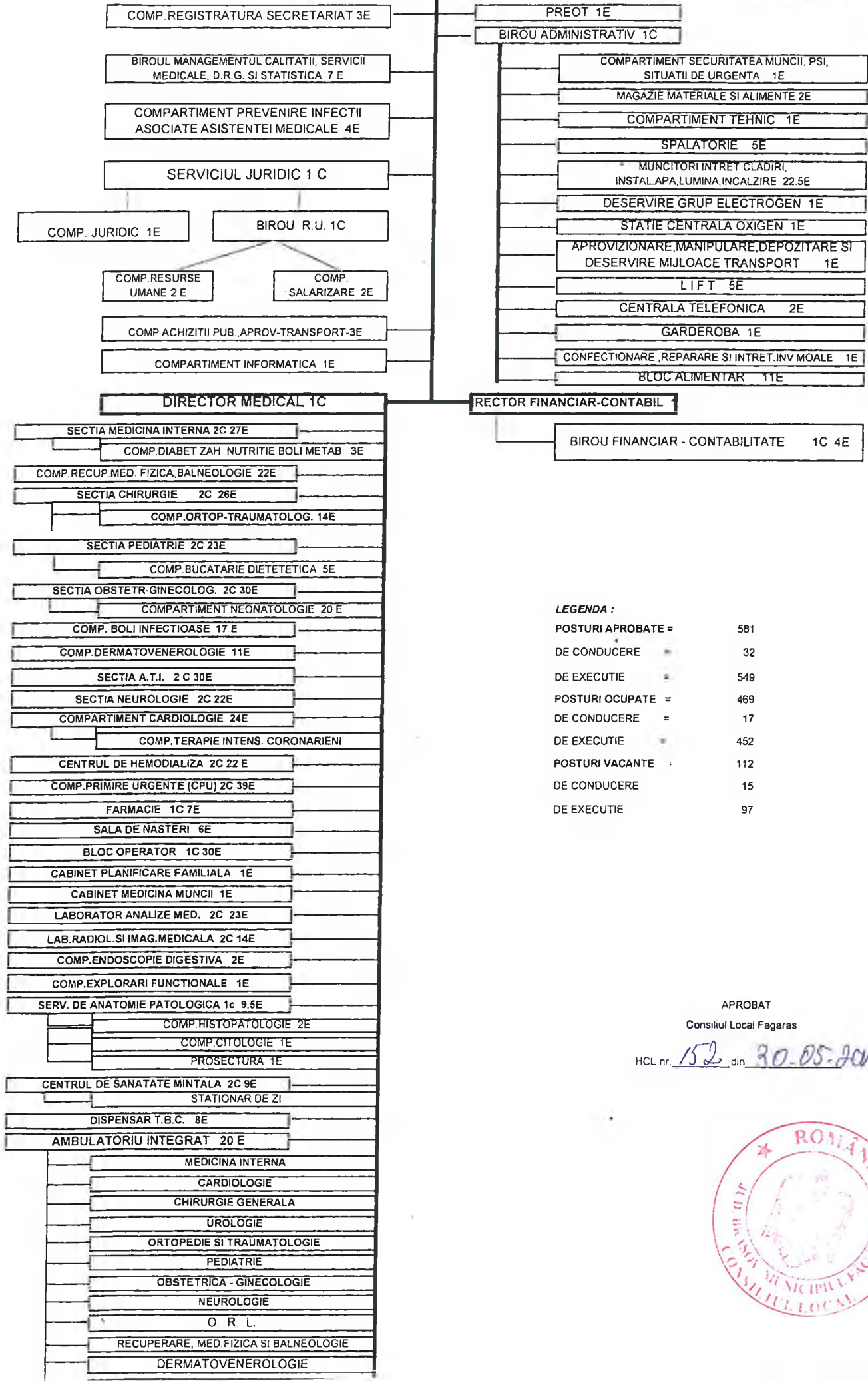

LEGENDA :

POSTURI APROBATE =	581
DE CONDUCERE =	32
DE EXECUTIE =	549
POSTURI OCUPATE =	469
DE CONDUCERE =	17
DE EXECUTIE =	452
POSTURI VACANTE :	112
DE CONDUCERE	15
DE EXECUTIE	97

APROBAT
Consiliul Local Făgăraș
HCL nr. *152* din *30.05.2019*



U.A.T. MUNICIPIUL FAGARAS
 Unitatea Sanitara : Spitalul Municipal "Dr.Aurel Tulbure " Fagaras
 Adresa : Str. Ghiocellor Nr 1
 Nr. Paturi: 273 spitalizare continua
 32 spitalizare de zi

Aprobat HCA nr. 56/2019

Anexo II

STAT DE FUNCTII
 31.05.2019

Nr. Crt	Funcția	Specialitate	Nivel Studii	Cuantum post	Gradatia	Cod parafa	Observatii
1	2	3	4	5	6	10	6

1. Manager

1	Manager	economist	S	1.00	II		
---	---------	-----------	---	------	----	--	--

1.1 Comp.Registratura Secretariat

2	Secretara		M	1.00	2		vacant
3	Secretar Dactilograf		M	1.00	2		
4	Arhivar I		M	1.00	5		

1.2 Biroul de Management al Calitatii Serviciilor Medicale ,D.R.G. si Statistica

5	Medic	Medicina generala	S	1.00	2	bugetat	Vacant
6	Consilier Juridic I A	Jurist	S	1.00	4		
7	Economist deb.	Economist	S	1.00	baza	bugetat	Vacant
8	Statistician Medical Principal		M	0.50	5	vacant	vacant
9	Statistician Medical Principal		M	0.50	5		
10	Registrator med.		M	1.00	5		
11	Registrator medical deb		PL	1.00	5		

1.3 Compartiment de Prevenire Infectii Asociate Actului Medical

12	Medic	Epidemiologie	S	1.00	5	bugetat	Vacant
13	Medic Rezident an I	Epidemiologie	S	1.00	baza	bugetat	Vacant

Personal sanitar mediu

14	Asistent medical princ.	Medicala	PL	1.00	2		
----	-------------------------	----------	----	------	---	--	--

Personal sanitar auxiliar

15	Infirmer	Dezinfectior	G	1.00	4		
----	----------	--------------	---	------	---	--	--

1.4 Serviciul Juridic

16	Sef serviciu juridic	juridic	S	1.00	II	bugetat	Vacant
----	----------------------	---------	---	------	----	---------	--------

1.4.1 Comp juridic

17	Consilier juridic 1		S	1.00	2		
----	---------------------	--	---	------	---	--	--

1.4.2. Birou Resurse umane

18	Sef Birou Resurse umane	Juridic	S	1.00	II		
----	-------------------------	---------	---	------	----	--	--

1.4.2.1 Compartiment R.U.

19	Referent 1A		M	1.00	5		
----	-------------	--	---	------	---	--	--

20	Referent spec.2		S	1.00	5		
----	-----------------	--	---	------	---	--	--

1.4.2.2 Comp. salarizare

21	Economist II	economic	S	1.00	4		
----	--------------	----------	---	------	---	--	--

22	Referent 1A		M	1.00	5		
----	-------------	--	---	------	---	--	--

1.5 Compartiment Achizitii Publice ,Aprovizionare, transport

Personal superior

23	Referent de spec. gr.I	Stiinte Administrat.	S	1.00	4		
----	------------------------	----------------------	---	------	---	--	--

24	Referent de spec. gr.I	Economice	S	1.00	4		
----	------------------------	-----------	---	------	---	--	--

25	Referent de specialitate gr I		S	1.00	4		vacant
----	-------------------------------	--	---	------	---	--	--------

1.6. Compartiment Informatica

Personal superior

26	Analist (programator) debutant	informatica	S	1.00	5		
----	--------------------------------	-------------	---	------	---	--	--

1.7 Preot

27	Preot I		S	1.00	4		
----	---------	--	---	------	---	--	--

1.8 Biroul Administrativ

28	Sef Birou Administrativ	Juridic	S	1.00	II		Vacant
----	-------------------------	---------	---	------	----	--	--------

29	Functionar administrativ		M	0.50	5		
----	--------------------------	--	---	------	---	--	--

30	Functionar administrativ		M	0.50	5		vacant
----	--------------------------	--	---	------	---	--	--------

1.8.1. Compartiment securitatea muncii, PSI, protectie civila si situatii de urgenta

31	Muncitor 1	Cadru teh.PSI	M	1.00	5		
----	------------	---------------	---	------	---	--	--

1.8.2 Magazie materiale si alimente

32	Magaziner I	Magazie materiale	M	1.00	5		
----	-------------	-------------------	---	------	---	--	--

1.8.3. Compartiment Tehnic

33	Referent II		M	1.00	1		
----	-------------	--	---	------	---	--	--

1.8.4 Spalatorie

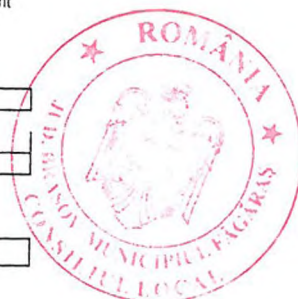

34	Spalatoarea cu gestiune		G	1.00	5		
35	Spalatoarea		G	1.00	5		
36	Spalatoarea		G	1.00	5		
37	Spalatoarea		G	1.00	5		
38	Spalatoarea		G	1.00	5		

1.8.5. Muncitori intretinere cladiri, instalatii de apa si lumina si incalzire

35	Muncitor I	instalator de apa si canal	G	1.00	5		
40	Muncitor I	tâmplar universal	G	1.00	5		
41	Muncitor necalificat	muncitor necalificat	G	1.00	0		
42	Muncitor I	electrician de intretinere si reparatii	G	1.00	5		
43	Muncitor I	electrician de intretinere si reparatii	G	1.00	5		
44	Muncitor I	electrician de intretinere si reparatii	G	1.00	5		
45	Muncitor IV	electrician de intretinere si reparatii	G	1.00	5		vacant
46	Muncitor I	electrician de intretinere si reparatii	G	1.00	5		
47	Muncitor IV	instalator de apa si canal	G	1.00	5		VACANT
48	Muncitor necalificat	MUNCITOR NECALIFICAT	G	1.00	5		VACANT
49	Muncitor necalificat	MUNCITOR NECALIFICAT	G	1.00	5		VACANT
50	Muncitor necalificat	MUNCITOR NECALIFICAT	G	1.00	5		VACANT
51	Muncitor necalificat	MUNCITOR NECALIFICAT	G	1.00	5		VACANT
52	Muncitor necalificat	MUNCITOR NECALIFICAT	G	1.00	5		VACANT
53	Muncitor necalificat	MUNCITOR NECALIFICAT	G	1.00	5		VACANT
54	Muncitor necalificat	MUNCITOR NECALIFICAT	G	1.00	5		VACANT
55	Muncitor necalificat	MUNCITOR NECALIFICAT	G	1.00	5		VACANT
56	Muncitor necalificat	MUNCITOR NECALIFICAT	G	1.00	5		VACANT
57	Muncitor necalificat	MUNCITOR NECALIFICAT	G	1.00	0		
58	Muncitor necalificat	MUNCITOR NECALIFICAT	G	1.00	0		
59	Muncitor necalificat	MUNCITOR NECALIFICAT	G	1.00	0		vacant
60	Muncitor necalificat	MUNCITOR NECALIFICAT	G	1.00	0		
61	Muncitor necalificat	MUNCITOR NECALIFICAT	G	0.5	5		

1.8.6. Deservire grup electrogen

62	Muncitor I	electrician de intretinere si reparatii	G	1.00	5		
----	------------	---	---	------	---	--	--

1.8.7. Statie centrala de oxigen

63	Muncitor Necalificat		G	1.00	5		
----	----------------------	--	---	------	---	--	--

1.8.8. Aprovizionare, manipulare, depozitare si deservire mijloace de transport

64	Sofer I	Sofer	G	1.00	5		
----	---------	-------	---	------	---	--	--

1.8.9. Lift

65	Muncitor I	Liftier	G	1.00	5		
66	Muncitor IV	Liftier	G	1.00	5		
67	Muncitor III	Liftier	G	1.00	5		
68	Muncitor III	Liftier	G	1.00	5		
69	Muncitor III	Liftier	G	1.00	5		

1.8.10. Centrala Telefonica

70	Muncitor II	telefonista	G	1.00	5		
71	Muncitor necalificat		G	1.00	5		

1.8.11. Garderoba

72	Muncitor I	Garderobier	G	1.00	5		
----	------------	-------------	---	------	---	--	--

1.8.12. Confectionare, Reparare si Intretinere Inventar Moale

73	Muncitor I	Lenjereasa	G	1.00	5		
----	------------	------------	---	------	---	--	--

1.8.13. Bloc Alimentar

Personal bucatarie

74	Muncitor I	Bucatar	G	1.00	5		
75	Muncitor I	Bucatar	G	1.00	5		
76	Muncitor I	Bucatar	G	1.00	5		
77	Muncitor I	Bucatar	G	1.00	5		
78	Muncitor Necalificat		G	1.00	5		
79	Muncitor Necalificat		G	1.00	5		
80	Muncitor Necalificat		G	1.00	5		
81	Muncitor Necalificat		G	1.00	5		
82	Muncitor Necalificat		G	1.00	5		
83	Asistenta Principala	Dietetician	PL	1.00	5		
84	Asistenta Medicala	Dietetician	S	1.00	0		



1.9 Director medical

85	Director Medical		S	1.00	II		
----	------------------	--	---	------	----	--	--

1.9.1. Sectia Medicina interna nr paturi 40; suprafata curatenie:661mp

Pers. sanitar superior

86	Medic - Sef Sectie	Medicina Interna	S	1.00	II	bugetat	Vacant
87	Medic Primar	Medicina Interna	S	1.00	5	122638	
88	Medic Primar	Medicina Interna	S	1.00	4	A40693	
89	Medic specialist	Medicina Interna	S	1.00	4	975218	
90	Medic Specialist	Medicina Interna	S	1.00	3	D59882	
91	Medic Specialist	Medicina Interna	S	1.00	2	F33897	
92	Medic specialist	Medicina Interna	S	1.00	3	E52077	

Personal sanitar mediu

93	Asistenta Principala	Medicala	PL	1.00	5		
94	Asistenta medicala	Medicala	PL	1.00	0		
95	Asistenta Principala	Medicala	PL	1.00	5		
96	Asistenta Principala	Medicala	PL	1.00	5		
97	Asistenta Principala	Medicala	PL	1.00	5		
98	Asistenta Principala	Medicala	PL	1.00	3		
99	Asistenta Medicala	Medicala	PL	1.00	4		
100	Asistenta Medicala	Medicala	S	1.00	0		
101	Asistenta principala	Medicala	PL	1.00	3		
102	Asistenta medicala	Medicala	PL	1.00	5		
103	Asistenta Medicala	Medicala	PL	1.00	1		
104	Asistenta Principala Sef	Medicala	PL	1.00	3		
105	Asistenta Medicala	Medicala	PL	1.00	3		

Personal sanitar auxiliar

106	Infirmiera		G	1.00	5		
107	Ingrijitor		G	1.00	4		
108	Infirmiera		G	1.00	2		
109	Infirmiera		G	1.00	5		
110	Ingrijitor		G	1.00	3		
111	Infirmiera		G	1.00	5		
112	Infirmiera		G	1.00	5		
113	Infirmiera		G	1.00	5		
114	Registrator medical debutant		G	1.00	2		

1.9.1.1 Compartiment Diabet Zaharat , Nutritie si Boli Metabolice - 5 paturi

Pers. sanitar superior

115	Medic specialist	Diab.Zah.Nutri	S	1.00	5	407642	
116	Medic specialist	Diab.Zah.Nutri	s	1.00	5	bugetat	vacant
117	Medic Rezident an II	Diab.Zah.Nutri	S	1.00	Baza		

1.9.2 Compartiment Recuperare , Medicina fizica si balneologie - 20 paturi; suprafata curatenie:661mp

Personal sanitar superior

118	Kineto Terapeut princ.	KinetoTerapie	S	1.00	3		
119	Medic specialist	Baln.Recup.med	S	1.00	3	D60513	
120	Fiziokinetoterapeut	KinetoTerapie	S	1.00	baza		

Personal sanitar mediu

121	Asistent Principal	Fizioterapie	PL	1.00	5		
122	Asistenta Principala	Fizioterapie	PL	1.00	5		
123	Asistenta Principala	Fizioterapie	PL	1.00	5		
124	Asistenta Principala	Fizioterapie	PL	1.00	5		
125	Asistenta Principala-coord.	Medicala	PL	1.00	4		
126	Asistenta Principala	Medicala	PL	1.00	5		
127	Asistenta Medicala	Medicala	pl	1.00	3		
128	Asistenta Principala	Medicala	PL	1.00	4		
129	Asistenta Principala	Fizioterapie	PL	1.00	5		
130	Asistenta Principala	Masaj	PL	1.00	5		
131	Asistenta Principala	Medicala	PL	1.00	5		
132	Asistenta Medicala	Masaj	PL	1.00	3		
133	Asistenta Principala	Masaj	PL	1.00	5		
134	Asistenta Principala	Masaj	PL	1.00	4		

Personal sanitar auxiliar

135	Infirmier		G	1.00	3		
136	Infirmier		G	1.00	5		
137	Infirmier		G	1.00	5		
138	Infirmier		G	1.00	5		
139	Infirmier		G	1.00	5		

1.9.3. Sectia Chirurgie Generala - 48 paturi; suprafata curatenie:661mp

Personal sanitar superior

140	Medic Sef sectie	Chirurgie	S	1.00	I		VACANT
141	Medic Primar Sef sectie	Chirurgie	S	1.00	I	291825	SUSPENDAT
142	Medic Primar	Chirurgie	S	1.00	5	236065	
143	Medic Primar	Chirurgie	S	1.00	5	979585	
144	Medic Primar	Chirurgie	S	1.00	4	117766	
145	Medic Specialist	Chirurgie	S	1.00	5	495436	
146	Medic rezident an III	Chirurgie	S	1.00	baza		

Personal sanitar mediu

147	Asistenta Principala Sefa	Medicala	PL	1.00	1		
148	Asistenta Principala	Medicala	PL	1.00	2		
149	Asistenta Principala	Medicala	PL	1.00	5		
150	Asistenta Principala	Medicala	PL	1.00	2		
151	Asistenta Principala	Medicala	PL	1.00	5		
152	Asistenta Principala	Medicala	PL	1.00	5		
153	Asistenta Principala	Medicala	PL	1.00	5		
154	Asistenta Principala	Medicala	PL	1.00	5		
155	Asistenta Medicala	Medicala	PL	1.00	baza	CIM suspend.	cim susp
156	Asistenta principala	Medicala	ssd	1.00	4		
157	Asistenta medicala debutanta	Medicala	PL	1.00	0		vacant

Personal sanitar auxiliar



158	Infirmier		G	1.00	5		
159	Infirmier		G	1.00	baza		
160	Infirmier		G	1.00	5		
161	Infirmier		G	1.00	5		
162	Ingrijitor		G	1.00	3		
163	Infirmiera		G	1.00	3		
164	Ingrijitor		G	1.00	5		
165	Ingrijitor		G	1.00	0		
166	Ingrijitor		G	1.00	0		
167							

1.9.3.1. Compartiment Ortopedie si Tramatologie - 8 paturi; suprafata curatenie:265mp
Personal sanitar superior

168	Medic Primar-coord.	Ortop.-Tramat.	S	1.00	4	852498	
169	Medic Specialist	Ortop.-Tramat.	S	1.00	2	E51886	
170	Medic Specialist	Ortop.-Tramat.	S	1.00	2	B94095	
171	Medic Specialist	Ortop.-Tramat.	S	1.00	2	F09674	

Personal sanitar mediu

172	Asistenta Principala	Medicala	PL	1.00	5		
173	Asistenta Principala-coord.	Medicala	PL	1.00	5		
174	Asistenta Principala	Medicala	PL	1.00	4		
175	Asistenta Principala	Medicala	PL	1.00	5		
176	Asistenta Medicala	Medicala	S	1.00	2		

Personal sanitar auxiliar

177	Infirmier		G	1.00	4		
178	Infirmier		G	1.00	3		
179	Infirmier		G	1.00	5		
180	Infirmier		G	1.00	5		
181	Infirmier		G	1.00	4		

1.9.4. Sectia Pediatrie - 25 paturi; suprafata curatenie:546 mp
Personal sanitar superior

182	Medic -sef sectie	Pediatrie	S	1.00	1		vacant
183	Medic primar -sef sectie	Pediatrie	S		5	940563	
184	Medic primar	Pediatrie	S	1.00	4	B 87798	
185	Medic specialist	Pediatrie	S	1.00	4	992110	
186	Medic specialist	Pediatrie	S	1.00	2	F09617	
187	Medic Rezident an IV	Pediatrie	S	1.00	5		

Personal sanitar mediu

188	Asistenta Principala Sefa	Pediatrie	PL	1.00	1		
189	Asistenta Principala	Pediatrie	PL	1.00	5		
190	Asistenta Principala	Pediatrie	PL	1.00	5		
191	Asistenta Principala	Pediatrie	PL	1.00	5		
192	Asistenta Principala	Medicala	PL	1.00	4		
193	Asistenta Principala	Medicala	PL	1.00	4		
194	Asistenta Medicala deb.	Medicala	PL	1.00	baza		
195	Asistenta Medicala Principala	Medicala	PL	1.00	4		
196	Asistenta Principala	Medicala	PL		5		
197	Asistenta Medicala	Medicala	PL	1.00	5		vacant
198	Asistenta Medicala prin.	Medicala	PL	1.00	4		

Personal sanitar auxiliar

199	Infirmier		G	1.00	5		
200	Ingrijitor		G	1.00	4		
201	Infirmier		G	1.00	4		vacant
202	Infirmier		G	1.00	5		
203	Infirmiera		G	1.00	2		
204	ingrijitoare		G	1.00	5		vacant
205	ingrijitoare		G	1.00	5		vacant
206	Infirmiera		G	1.00	baza		

1.9.4.1 Compartiment Bucatarie dietetica; suprafata curatenie: 36 mp

Personal sanitar mediu

207	Asistenta Principala	Medicala	PL	1.00	5		
208	Asistenta Principala	Medicala	PL	1.00	4		
209	Asistent Principala	Medicala	PL	1.00	2		

Personal sanitar auxiliar

210	Ingrijitor		G	1.00	5		
211	Ingrijitor		G	1.00	5		

1.9.5. Sectia Obstetrica Ginecologie - 45 paturi; suprafata curatenie:1580 mp

Personal sanitar superior

212	Medic Sef sectie	Obstr. Ginec.	S	1.00		bugetat	vacant
213	Medic Primar	Obstr. Ginec.	S	1.00	5	641120	
214	Medic Primar	Obstr. Ginec.	S	1.00	4	459632	
215	Medic Primar	Obstr. Ginec.	S	1.00	5	495187	
216	Medic Primar	Obstr. Ginec.	S	1.00	3	D59118	
217	Medic Specialist	Obstr. Ginec.	S	1.00	2	E51628	
218	Medic rezident an II	Obstr. Ginec.	S	1.00	baza		
219	Medic specialist	Obstr. Ginec.	S	1.00	2	F09553	

Personal sanitar mediu

220	Asistenta Principala	Obstr. Ginec.	PL	1.00	5		
221	Asistenta Principala	Obstr. Ginec.	PL	1.00	5		
222	Asistenta Principala	Obstr. Ginec.	PL	1.00	5		
223	Asistenta medicala	medicala	S	1.00	3		
224	Asistenta Principala	Obstr. Ginec.	PL	1.00	5		
225	Asistenta Principala	Obstr. Ginec.	PL	1.00	5		
226	Asistenta Principala	Obstr. Ginec.	PL	1.00	5		
227	Asistenta Principala Sefa	Obstr. Ginec.	PL	1.00	5		
228	Asistenta Principala	Medicala	PL	1.00	2	bugetat	vacant
229	Asistenta medicala	medicala	S	1.00	2	bugetat	vacant

Sterilizare

Personal sanitar mediu

230	Asistenta Principala	Obstr. Ginec.	PL	1.00	5		
-----	----------------------	---------------	----	------	---	--	--



231	Asistenta Principala	Medicala	PL	1.00	4		
Personal sanitar auxiliar							
232	Infirmier		G	1.00	5		
233	Infirmier		G	1.00	5		
234	Ingrijitor		G	1.00	5		
235	Infirmier		G	1.00	5		
236	Ingrijitor		G	1.00	4		
237	Infirmier		G	1.00	5		
238	Ingrijitor		G	1.00	2		
239	Ingrijitor		G	1.00	2		
240	Infirmier		G	1.00	5	bugetat	vacant
241	Ingrijitor		G	1.00	0		
242	Infirmier		G	1.00	5		
243	Ingrijitor		G	1.00	5		vacant

1.9.5.1 Compartiment Neonatologie - 15 paturi; suprafata curatenie: 340 mp

Personal sanitar superior							
244	Medic Specialist coordonator	Pediatrie	S	1.00	2	A81558	
245	Medic rezident an IV	Neonatalogie	S	1.00	1	bugetat	vacant
246	Medic rezident an III	Neonatalogie	S	1.00	baza		
247	Asistent Social Principal	Asistent Social	S	1.00	3		
Personal sanitar mediu							
248	Asistenta Medicala	Pediatrie	PL	1.00	5		
249	Asistenta Principala	Pediatrie	PL	1.00	5		
250	Asistenta Principala	Pediatrie	PL	1.00	5		
251	Asistenta Principala-coord.	Medicala	PL	1.00	5		
252	Asistenta Principala	Medicala	PL	1.00	5		
253	Asistenta Principala	Pediatrie	PL	1.00	3		
254	Asistenta Principala	Medicala	PL	1.00	5		
Personal sanitar auxiliar							
255	Infirmier		G	1.00	5		
256	Infirmier		G	1.00	4		
257	Infirmier		G	1.00	5		
258	Infirmier		G	1.00	3		
259	Infirmier deb		G	1.00	5		vacant
260	Ingrijitor		G	1.00	3		
261	Ingrijitor		G	1.00	1		
262	Ingrijitor		G	1.00	0		vacant
263	Ingrijitor		G	1.00	0		vacant

1.9.6 Compartiment Boli Infectioase - 20 paturi; suprafata curatenie: 920 mp

Personal sanitar superior							
264	Medic primar	Boli Infectioase	S	1.00	5	363055	
265	Medic specialist	Boli infectioase	S	1.00	1	bugetat	vacant
266	Medic rezident an III	Boli Infectioase S	S	1.00	1		
Personal sanitar mediu							
267	Asistenta Principala Coordonator	Medicala	PL	1.00	5		
268	Asistenta Principala	Medicala	PL	1.00	5		
269	Asistenta Principala	Medicala	PL	1.00	5		
270	Asistenta Principala	Medicala	PL	1.00	5		
271	Asistenta Principala	Medicala	PL	1.00	5		
272	Asistenta Principala	Medicala	PL	1.00	3		susp.CIC
273	Asistenta Principala	Medicala	PL	1.00	5		
Personal sanitar auxiliar							
274	Infirmier		G	1.00	5		
275	Infirmier		G	1.00	5		
276	Infirmier		G	1.00	4		
277	Ingrijitor		G	1.00	5		
278	Ingrijitor		G	1.00	5		VACANT
279	Infirmier		G	1.00	baza		
280	Ingrijitor		G	1.00	2		

1.9.7 Compartiment Dermato Venerologie - 5 paturi ; suprafata curatenie: 127 mp

Personal sanitar superior							
281	Medic Primar coordonator	Dermato.Vener.	S	0,5	5	525176	
282	Medic primar	Dermato.Vener.	s	0,5	5	bugetat	vacant
283	Medic Rezident an III	Dermato.Vener.	S	1.00	Baza		
Personal sanitar mediu							
284	Asistenta Medicala	Medicala	S	1.00	baza		
285	Asistenta principala coordonator	Medicala	PL	1.00	3		
286	Asistenta Principala	Medicala	PL	1.00	5		
287	Asistenta Principala	Medicala	PL	1.00	5		
Personal sanitar auxiliar							
288	Infirmiera		G	1.00	5		
289	Infirmiera		G	1.00	5		
290	Infirmiera		G	1.00	3		
291	ingrijitoare		G	1.00	5		vacant

1.9.8 Sectia ATI - 15 paturi; suprafata curatenie: 198 mp

Personal sanitar superior							
292	Medic - sef sectie	A.T.I.	S	1.00	5	bugetat	vacant
293	Medic primar	A.T.I.	S	1.00	5	291946	
294	Medic rezident an V	A.T.I.	S	1.00	2	CIC	com susp
295	Medic rezident an V	A.T.I.	S	1.00	1		
296	Medic specialist	A.T.I.	S	1.00	5	506271	
297	Medic specialist	A.T.I.	S	1.00	3	D51916	
298	Medic specialist	A.T.I.	S	1.00	5	bugetat	vacant
299	Medic rezident an II	A.T.I.	S	1.00	baza		
Personal sanitar mediu							
300	Asistenta Principala	Medicala	PL	1.00	5		
301	Asistenta Principala	Medicala	PL	1.00	5		
302	Asistenta Principala	Medicala	PL	1.00	4		
303	Asistenta Principala	Medicala	PL	1.00	3		
304	Asistenta Principala sef	Medicala	PL	1.00	5		



305	Asistenta Principala	Medicala	PL	1.00	5		
306	Asistenta Principala	Medicala	PL	1.00	4		
307	Asistenta Principala	Medicala	PL	1.00	4	CIC	SUSPENDAT
308	Asistenta Medicala princ	Medicala	PL	1.00	3		
309	Asistenta Principala	Medicala	PL	1.00	3		
310	Asistenta Principala	Medicala	PL	1.00	4		
311	Asistenta Principala	Medicala	PL	1.00	4		
312	Asistenta Principala	Medicala	PL	1.00	4		
313	Asistenta Medicala	Medicala	S	1.00	baza		
314	Asistenta Principala	Medicala	PL	1.00	2		
315	Asistenta Principala	Medicala	PL	1.00	5		
316	Asistenta Medicala	Medicala	PL	1.00	2		
317	Asistenta Medicala substituant	Medicala	PL	1.00	0	bugetat	vacant
Personal sanitar auxiliar							
318	Infirmier		G	1.00	5		
319	Infirmier		G	1.00	4		
320	Infirmier		G	1.00	5		
321	Ingrijitor		G	1.00	4		
322	Ingrijitor		G	1.00	4		
323	Infirmier		G	1.00	5		

1.9.8.1 UTS

1.9.9 Sectia Neurologie - 35 paturi; suprafata curatenie:661mp

Personal sanitar superior

324	Medic - Sef Sectie	Neurologie	S	1.00	1	bugetat	vacant
325	Medic Primar	Neurologie	S	1.00	5	894228	
326	Medic Specialist	Neurologie	S	1.00	2	bugetat	vacant
327	Medic Specialist	Neurologie	S	1.00	3	E50826	
328	Medic Specialist	Neurologie	S	1.00	2		
329	Kineto Terapeut	KinetoTerapie	S	1.00	3		vacant

Personal sanitar mediu

330	Asistenta Principala	Medicala	PL	1.00	5	bugetat	vacant
331	Asistenta Medicala	Medicala	PL	1.00	baza		
332	Asistenta Medicala	Medicala	PL	1.00	3		
333	Asistenta Principala	Medicala	PL	1.00	5		
334	Asistenta Principala sef	Medicala	PL	1.00	5		
335	Asistent Principala	Medicala	PL	1.00	3		
336	Asistenta Principala	Medicala	PL	1.00	4		
337	Asistenta Principala	Medicala	PL	1.00	5		
338	Asistenta Medicala	Medicala	PL	1.00	2		
339	Asistenta Principala	Medicala	PL	1.00	5	bugetat	vacant
340	Asistenta Principala	Medicala	PL	1.00	4		

Personal sanitar auxiliar

341	Infirmier		G	1.00	5		
342	Infirmier		G	1.00	5		
343	Infirmier		G	1.00	5	VACANT	vacant
344	Infirmier		G	1.00	3		
345	Infirmier		G	1.00	5		
346	Ingrijitor		G	1.00	3		
347	Infirmier		G	1.00	3		

1.9.10 Compartiment Cardiologie - 20 paturi; suprafata curatenie:353 mp

Personal sanitar superior

348	Medic Specialist coordonator	Cardiologie	S	1.00	5	268830	
349	Medic Specialist	Cardiologie	S	1.00	2	E52132	
350	Medic Specialist	Cardiologie	S	1.00	2	bugetat	vacant
351	Medic Specialist	Cardiologie	S	1.00	2	bugetat	vacant
352	Medic rezident an III	Cardiologie	S	1.00	2	susp CIC	
353	Medic rezident an II	Cardiologie	S	1.00	baza		

Personal sanitar mediu

354	Asistenta Principala coord.	Medicala	PL	1.00	5		
355	Asistenta Principala	Medicala	PL	1.00	5		
356	Asistenta Principala	Medicala	PL	1.00	5		
357	Asistenta Medicala	Medicala	PL	1.00	1		
358	Asistenta principala	Medicala	PL	1.00	3		
359	Asistenta Principala	Medicala	PL	1.00	4		
360	Asistenta Principala	Medicala	PL	1.00	5		
361	Asistenta Principala	Medicala	PL	1.00	3		
362	Asistenta Medicala	Medicala	PL	1.00	1		
363	Asistenta medicala	Medicala	PL	1.00	1		
364	Asistenta Principala	Medicala	PL	1.00	5		

Personal sanitar auxiliar

365	Infirmier		G	1.00	5		
366	Infirmier		G	1.00	5		
367	Infirmier		G	1.00	3	bugetat	vacant
368	Infirmiera		G	1.00	2		
369	Infirmiera		G	1.00	4	CIC	cim susp
370	Ingrijitoare		G	1.00	4		
371	Ingrijitor		G	1.00	baza		

1.9.11 Centrul de Hemodializa - 9 aparate; suprafata curatenie: 265 mp

Personal sanitar superior

372	Medic - Sef centru hemodializa	Nefrologie	S	1.00	1	bugetat	Vacant
373	Medic Sp	Nefrologie	S	1.00	2	bugetat	Vacant
374	Medic specialist	Nefrologie	S	1.00	2	E51836	
375	Medic Spec.	Nefrologie	S	1.00	2	B94302	
376	Medic rezident an III	Nefrologie	S	1.00	baza		
377	Psiholog		S	1.00	baza		vacant

Personal sanitar mediu

378	Asistenta Principala	Medicala	PL	1.00	5		
379	Asistenta Principala	Medicala	PL	1.00	5		
380	Asistenta Principala sefa	Medicala	PL	1.00	4		



381	Asistenta Principala	Medicala	PL	1.00	4		
382	Asistenta Principala	Medicala	PL	1.00	4		
383	Asistenta principala	Medicala	PL	1.00	4		
384	Asistenta Principala	Medicala	PL	1.00	3		
385	Asistenta medicala	Medicala	PL	1.00	5		VACANT
386	Asistenta medicala	Medicala	PL	1.00	5		VACANT
387	Asistenta Principala	Medicala	PL	1.00	5		
388	Tehnician ap.med.	Aparat. Med.	PL	1.00	4		
389	Tehnician ap.med.	Aparat. Med.	PL	1.50	4	bugetat	Vacant
Personal sanitar auxiliar							
390	Infirmier		G	1.00	3		
391	Infirmiera		G	1.00	5		
392	Infirmiera		G	1.00	5		vacant
393	Infirmier deb.		G	1.00	baza	C/C	cim susp
394	Sofer		G	1.00	1		
395	Sofer		G	1.00	3		

1.9.12 Compartiment de Primiri Urgente;suprafata de curatenie390mp

Personal sanitar superior

396	Medic - sef CPU	Med.urgenta	S	1.00	11	bugetat	vacant
397	Medic	Medicina generala	S	1.00	5	A44325	
398	Medic	Medicina generala	S	1.00	3	A40306	
399	Medic specialist	Med.de familie	S	1.00	5	bugetat	vacant
400	Medic specialist	Med.de urgenta	S	1.00	5	bugetat	vacant
401	Medic specialist	Med.de urgenta	S	1.00	5	bugetat	vacant
402	Medic specialist	Med.de urgenta	S	1.00	5	bugetat	vacant
403	Medic specialist	Med.de urgenta	S	1.00	5	bugetat	vacant
404	Medic specialist	Med.de familie	S	1.00	5	495411	
405	Medic specialist	medicina de urgenta	S	1.00	3	E52237	
406	Medic primar	Medicina de fam	S	1.00	5	847870	

Personal sanitar mediu

407	Asistenta medicala	Medicala	PL	1.00	5		
408	Asistenta Principala	Medicala	PL	1.00	5		
409	Asistenta Principala	Medicala	PL	1.00	4		
410	Asistenta Principala	Medicala	PL	1.00	5		
411	Asistenta Principala	Medicala	PL	1.00	5		
412	Asistenta Principala	Medicala	PL	1.00	5		
413	Asistenta Principala Sef	Medicala	PL	1.00	4		
414	Asistenta Principala	Medicala	PL	1.00	4		
415	Asistenta medicala	Medicala	PL	1.00	3		
416	Asistenta medicala	Medicala	PL	1.00	baza		
417	Asistenta medicala	Medicala	S	1.00	baza		
418	Asistent medical	Medicala	PL	1.00	2		
419	Asistent Principala	Medicala	PL	1.00	2		
420	Asistent medicala	Medicala	PL	1.00	2		

Personal sanitar auxiliar

421	Brancardier		G	1.00	5		
422	Brancardier		G	1.00	5		
423	Brancardier		G	1.00	5		
424	Brancardier		G	1.00	5		
425	Infirmier		G	1.00	4		
426	Brancardier		G	1.00	5		
427	Brancardier		G	1.00	4		
428	Brancardier		G	1.00	5		
429	Ingrijitor		G	1.00	4		
430	Ingrijitor		G	1.00	0		
431	Ingrijitor		G	1.00	2		
432	Registrator medical debutant		M	1.00	0	bugetat	vacant
433	Registrator medical debutant		M	1.00	0	bugetat	vacant
434	Registrator medical		M	1.00	2		
435	Registrator medical		M	1.00	2		
436	Registrator medical		M	1.00	5		

1.9.13 Farmacie ; suprafata curatenie: 353 mp

Personal sanitar superior

437	Farmacist Sef	Farmacie	S	1.00	5	bugetat	vacant
438	Farmacist	Farmacie	S	1.00	5	bugetat	vacant
439	Farmacist		S	1.00	3		

Personal sanitar mediu

440	Asistenta Principala	Farmacie	PL	1.00	5		
441	Asistenta medicala princ	Farmacie	PL	1.00	5	bugetat	vacant
442	Asistenta Principala	Farmacie	PL	1.00	5		
443	Asistent medical	Farmacie	PL	1.00	baza		

Personal sanitar auxiliar

444	Ingrijitor		G	1.00	5		
-----	------------	--	---	------	---	--	--

1.9.14 Sala nasteri

Personal sanitar mediu

445	Asistenta Medicala princ.	Medicala	PL	1.00	3		
446	Asistenta Principala	Obstr. Ginec.	PL	1.00	5		
447	Asistenta Medicala princ.	Obstr. Ginec.	PL	1.00	5		
448	Asistenta Principala	Obstr. Ginec.	PL	1.00	5		
449	Asistenta medicala Principala	medicala	S	1.00	2		
450	Asistenta Medicala debutant	Obstr. Ginec.	PL	1.00	5	bugetat	vacant

1.9.15 Bloc Operator, suprafata curatenie:353mp

Personal sanitar mediu-bloc chirurgie

451	Asistenta Principala Sefa	Medicala	PL	1.00	5	bugetat	vacant
452	Asistenta Principala	Medicala	PL	1.00	5		
453	Asistenta Principala	Medicala	PL	1.00	5		
454	Asistenta Principala	Medicala	PL	1.00	5		



455	Asistenta Principala	Medicala	PL	1.00	5		
456	Asistenta Medicala debutant	Medicala	PL	1.00	5	bugetat	vacant
457	Asistenta Principala	Medicala	PL	1.00	5		
458	Asistenta Principala	Medicala	PL	1.00	5		
459	Asistenta Principala	Medicala	PL	1.00	4		
460	Asistenta Medicala	Medicala	PL	1.00	5	bugetat	vacant
461	Asistenta Medicala princ.	Medicala	PL	1.00	5	bugetat	vacant
462	Asistenta Medicala princ.	Medicala	PL	1.00	5	bugetat	vacant
463	Asistenta Medicala princ.	Medicala	PL	1.00	5	bugetat	vacant
464	Asistenta Medicala princ.	Medicala	PL	1.00	5	bugetat	vacant
465	Asistenta Medicala princ.	Medicala	PL	1.00	5	bugetat	vacant
466	Asistenta Medicala debutant	Medicala	PL	1.00	0	bugetat	vacant

Sterilizare

Personal sanitar mediu

467	Asistenta Principala	Medicala	PL	1.00	4		
468	Asistenta Principala	Medicala	PL	1.00	3		

Personal sanitar auxiliar

469	Infirmier		G	1.00	5		
470	Infirmier		G	1.00	5		
471	Infirmier		G	1.00	4		
472	Ingrijitor		G	1.00	baza		
473	Ingrijitor		G	1.00	3		
474	Ingrijitor		G	1.00	0		
475	Ingrijitor		G	1.00	5	bugetat	vacant
476	Ingrijitor		G	1.00	5	bugetat	vacant
477	Ingrijitor		G	1.00	5	bugetat	vacant
478	Ingrijitor		G	1.00	5	bugetat	vacant
479	Ingrijitor		G	1.00	5	bugetat	vacant
480	Ingrijitor		G	1.00	2		
481	BRANCARDIER		G	1.00	1		

1.9.17 Cabinet planificare familiala

Personal sanitar superior

482	Medic specialist	medicina fam	S	1.00	2	bugetat	vacant
-----	------------------	--------------	---	------	---	---------	--------

1.9.18 Cabinet Medicina Muncii

Personal sanitar superior

483	Medic Primar	Medicina Muncii	S	1.00	5	343076	
-----	--------------	-----------------	---	------	---	--------	--

1.9.19 Laborator analize medicale, suprafata curatenie: 353 mp

Personal sanitar superior

484	Medic sef lab	Labor Clinic	S	1.00	5		vacant
485	Medic specialist	Labor Analize med	S	1.00	5	bugetat	vacant
486	Biochimist Debutant	Biochimie	S	1.00	0	bugetat	vacant
487	Biochimist Principal	Biochimie	S	1.00	5	455148	
488	Medic specialist	Lab.analize medicale	S	1.00	4	917866	
489	Medic Primar -	Laborator	S	1.00	5	79368	
490	Medic specialist	Lab.analize med.	S	1.00	2	E51861	
491	Medic primar	Lab.analize med.	S	1.00	5	480273	
492	Medic primar	Lab.analize med	S	1.00	5	821842	

Personal sanitar mediu

493	Asistenta Medicala	Laborator	S	1.00	baza	CIC	SUSP.
494	Asistenta Principala	Medicina gen	PL	1.00	3		
495	Asistenta Principala	Laborator	PL	1.00	5		
496	Asistenta Principala	Laborator	PL	1.00	5		
497	Asistenta Principala	Laborator	PL	1.00	5	bugetat	vacant
498	Asistenta Principala	Laborator	PL	1.00	4		
499	Asistenta Principala-sefa	Laborator	PL	1.00	4		
500	Asistenta Principala	Laborator	PL	1.00	4		
501	Asistenta Medicala	Medicina generala	PL	1.00	0	bugetat	vacant
502	Asistenta Medicala debutanta	Medicina generala	PL	1.00	0	bugetat	vacant
503	Asistenta Medicala	Laborator	PL	1.00	5		
504	Registrator med.princ	Laborator	M	1.00	5		

Personal sanitar auxiliar

505	Ingrijitor		G	1.00	5		
506	Ingrijitor		G	1.00	5	bugetat	vacant

1.9.20 Laborator Radiologie si Imagistica Medicala; suprafata curatenie: 310 mp

Personal sanitar superior

507	Medic sef lab	Radiodiagnostic	S	1.00	2	bugetat	vacant
508	Medic specialist	Rad.Img.Med.	S	1.00	5	bugetat	vacant
509	Medic Primar	Rad.Img.Med.	S	1.00	5	894525	
510	Medic specialist	Rad.Img.Med.	S	1.00	1	S94497	
511	Medic Rezident an III	Rad.Img.Med.	S	1.00	baza		

Personal sanitar mediu

512	Asistenta Principala	Radiologie	PL	1.00	5		
513	Asistenta Principala-sefa	Radiologie	PL	1.00	5		
514	Asistenta Medicala	Radiologie	PL	1.00	4		
515	Asistenta Medicala	Radiologie	PL	1.00	5		
516	Asistenta Principala	Radiologie	PL	1.00	4		
517	Asistenta Medicala	Radiologie	PL	1.00	5		
518	Asistenta Principala	Radiologie	PL	1.00	5		
519	Asistenta Medicala	Radiologie	PL	1.00	3		
520	Asistenta Medicala	Radiologie	PL	1.00	5		vacant
521	Asistenta Medicala	Radiologie	PL	1.00	baza		

Personal sanitar auxiliar

522	Ingrijitor		G	1.00	5		
-----	------------	--	---	------	---	--	--

1.9.21 Compartiment endoscopie digestiva

Personal sanitar superior

523	Medic specialist	gastroenterologie	S	1.00	3		
-----	------------------	-------------------	---	------	---	--	--

Personal sanitar mediu



524	Asistent medic cal	endoscopie	PL	1.00	3	bugetat	vacant
1.9.22 Compartiment Explorari Functionale Personal sanitar mediu							
525	Asistenta Medicala Principala	Medicala	PL	1.00	3		
1.9.23 Serviciul de Anatomie Patologica Personal sanitar superior							
526	Medic Sef	Anat.Patolog.	S	1.00	5	bugetat	vacant
527	Medic Primar	Anat.Patolog.	S	1.00	5	bugetat	vacant
528	Medic specialist	Anat.Patolog.	S	1.00	2	E51820	
529	Medic specialist	Anat.Patolog.	S	1.00	2	F10032	
1.9.23.1 Compartiment histopatologie Personal sanitar mediu							
530	Asistenta Principala	Anat.Patologica	PL	1.00	5		
531	Asistenta Principala	Medicala	PL	1.00	5		
1.9.23.2 Compartiment citologie Personal sanitar mediu							
532	Asistenta Principala	Laborator	PL	1.00	5	vacant	vacant
1.9.23.3 Prosectura Personal sanitar mediu							
533	Asistenta Principala	Anat.Patolog	PL	1.00	5		
Personal sanitar auxiliar							
534	Ingrijitor		G	1.00	5		
535	Autopser		N	1.00	5	vacant	vacant
536	Autopser		M	0.50	5		
1.9.24 Centru de Sanatate Mintala cu Stationar de zi 10 locuri; suprafata curatenie: 415 mp Personal sanitar superior							
537	Medic Sef	Psihiatrie	S	1.00	4	bugetat	vacant
538	Medic Primar	Psihiatrie	S	1.00	4	141165	
539	Medic primar	Psihiatrie	S	1.00	3	A 40708	
540	Medic rezident an IV	Psihiatrie	S	1.00	1		
541	Psiholog principai	psihologie	S	1.00	5		vacant
Personal sanitar mediu							
542	Asistenta medicala sefa	Medicala	PL	1.00	5	bugetat	vacant
543	Asistenta Principala	Medicala	PL	1.00	5		
544	Asistenta Principala	Medicala	PL	1.00	5		
545	Ergoterapeut	asistent med.	P.L.	1.00	2		
546	Asistenta Principala	Medicala	PL	1.00	4		
Personal sanitar auxiliar							
547	Ingrijitor		G	1.00	5		
1.9.25 Dispensar T.B.C.; suprafata curatenie: 242 mp Personal sanitar superior							
548	Medic Specialist	Pneumofiziol	S	1.00	5	bugetat	vacant
549	Medic specialist	Pneumologie	S	1.00	2	bugetat	vacant
550	Medic specialist	Pneumologie	S	1.00	2	F34006	
Personal sanitar mediu							
551	Referent de specialitate gr.I	Stiinte Administrat.	S	1.00	3		
552	Asistenta Principala	Medicala	PL	1.00	5		
553	Asistenta Principala	Medicala	PL	1.00	5		
554	Asistenta Principala	Medicala	PL	1.00	5		
Personal sanitar auxiliar							
555	Ingrijitor		G	1.00	4		
1.9.26 Ambulatoriul integrat cu cabinete in specialitatile ; suprafata curatenie: 1205 mp							
1.9.26.1 Medicina Interna Personal sanitar mediu							
556	Asistenta principala	Medicala	PL	1.00	5		
1.9.26.2 Diabet zaharat,nutritie si boli metabolice Personal sanitar mediu							
557	Asistenta Medicala	Medicala	PL	1.00	2	bugetat	vacant
1.9.26.3 Cardiologie Personal sanitar mediu							
558	Asistenta Medicala	Medicala	PL	1.00	1		
1.9.26.4 Chirurgie Generala Personal sanitar mediu							
559	Asistenta Principala	Medicala	PL	1.00	5		
1.9.26.5 Urologie Personal superior sanitar							
560	Medic specialist	Urologie	S	1.00	3	E51773	
561	Medic specialist	Urologie	S	1.00	2	E97112	
Personal sanitar mediu							
562	Asistenta medicala	Medicala	PL	1.00	5	bugetat	vacant
1.9.26.6 Ortopedie si Traumatologie Personal sanitar mediu							
563	Asistent medical princ.	Medicala	PL	1.00	3		
1.9.26.7 Pediatrie Personal sanitar mediu							
564	Asistenta Principala	Medicala	PL	1.00	2		
1.9.26.8 Obstetrica Ginecologie Personal sanitar mediu							
565	Asistenta Principala	Medicala	PL	1.00	4		
566	Asistenta medicala	Medicala	PL	1.00	4		

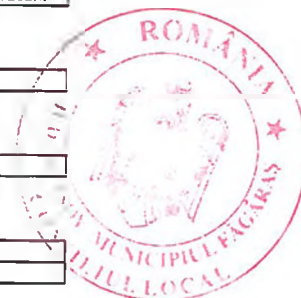

1.9.26.9 Neurologie

Personal sanitar mediu

567	Asistenta Principala	Medicala	PL	1.00	5		
-----	----------------------	----------	----	------	---	--	--

1.9.26.10 O.R.L.

Personal sanitar superior

568	Medic Rezident an II	O.R.L.	S	1.00	2		
-----	----------------------	--------	---	------	---	--	--

1.9.26.11 Recuperare , Medicina Fizica si Balneologie

Personal superior sanitar

569	Medic specialist	Recuperare medicala	S	1.00	2	bugetat	vacant
-----	------------------	---------------------	---	------	---	---------	--------

Personal sanitar mediu

570	Asistent medical princ.	medicala	PL	1.00	5		
-----	-------------------------	----------	----	------	---	--	--

1.9.26.12 Dermatovenerologie

Personal sanitar mediu

571	Asistenta Medicala	Medicala	PL	1.00	2	bugetat	vacant
-----	--------------------	----------	----	------	---	---------	--------

Personal sanitar auxiliar AMBULATOR

572	Ingrijitor		G	1.00	5		
573	Ingrijitor		G	1.00	5		
574	Ingrijitor		G	1.00	5	bugetat	vacant
575	Registrator medical		M	1.00	5		

1.10 Director financiar- contabil

576	Director Financiar Contabil	Economist	S	1.00	II		
-----	-----------------------------	-----------	---	------	----	--	--

1.10.1 Biroul Financiar- Contabil

Personal superior

577	Staff Birou	Economist	S	1.00	II	CIC	SUSPENDAT
-----	-------------	-----------	---	------	----	-----	-----------

Personal mediu

578	Contabil 1A		M	1.00	5		
579	Contabil 1 A		M	1.00	5		
580	Economist I		S	1.00	5		
581	referent debutant		S	1.00	5		VACANT

Manager
Ec.Timboiu Florentina Persida

