



ROMÂNIA
JUDEȚUL BRAȘOV



CONSILIUL LOCAL FĂGĂRAȘ

Strada Republicii, Nr. 3, 505200, Tel: 0040 268 211 313. Fax: 0040 268 213 020
Web: www.primaria-fagaras.ro, Email: secretariat@primaria-fagaras.ro

PROIECT

HOTĂRÂREA NR. ____
din data de ____ martie 2020

privind modificarea organigramei și a statului de funcții din cadrul
Spitalului Municipal „Dr. Aurel Tulbure” Făgăraș

Consiliul Local al Municipiului Făgăraș, întrunit în ședință _____,

Având în vedere:

- proiectul de hotărâre
- referatul de aprobare al Primarului Municipiului Făgăraș nr.9710/1/2020, prin care se propune modificarea organigramei și a statului de funcții din cadrul Spitalului Municipal „Dr. Aurel Tulbure” Făgăraș,
- referatul de specialitate al compartimentului Resurse Umane nr. 9710/20.03.2020,
- solicitarea Spitalului Municipal „Dr. Aurel Tulbure” Făgăraș cu nr.3324/17.03.2020 înregistrată la Municipiul Făgăraș cu nr.9710/18.03.2020, hotărârea Consiliului de Administrație al Spitalului Municipal “Dr. Aurel Tulbure” Făgăraș cu nr.92/2020 privind modificarea organigramei și a statului de funcții din cadrul Spitalului Municipal “Dr. Aurel Tulbure” Făgăraș,

Ținând seama de prevederile:

- Legii nr.95/2006 privind reforma în domeniul sănătății, modificată și completată,
- H.G. nr. 56 din 29 ianuarie 2009 pentru aprobarea Normelor metodologice de aplicare a Ordonanței de urgență a Guvernului nr. 162/2008 privind transferul ansamblului de atribuții și competențe exercitate de Ministerul Sănătății către autoritățile administrației publice locale,
- Ordinului nr.1224/2010 privind aprobarea normativelor de personal pentru asistența medicală spitalicească, precum și pentru modificarea și completarea Ordinului ministrului sănătății publice nr.1778/2006 privind aprobarea normativelor de personal,

În temeiul art.129, art.139, art.196 al.(1) lit.”a”, art.197, art.198 al.(1) și al.(2), art.243 al.(1) lit.”a” din OUG nr.57/2019 privind Codul administrativ,

HOTĂRĂȘTE:

Art.1. Se aprobă începând cu luna aprilie 2020 organigrama și statul de funcții din cadrul Spitalului Municipal „Dr. Aurel Tulbure” Făgăraș, cuprinzând un număr de 622 posturi aprobate din care: 32 posturi de conducere și 590 posturi de execuție, conform anexei nr.1 și 2.

Art.2. Răspunderea cu privire la încadrarea în bugetul de cheltuieli de personal aprobat inițial revine Managerului Spitalului Municipal „Dr. Aurel Tulbure” Făgăraș.

Art.3. Începând cu data prezentei hotărâri, orice alte hotărâri se revocă.

Art.4. Cu ducerea la îndeplinire a prevederilor prezentei hotărâri, se încredințează Spitalul Municipal „Dr. Aurel Tulbure” Făgăraș prin Managerul Spitalului.

INITIATOR,
Primar
SUCACIU GHEORGHE



CONTRASEMNEAZĂ,
Secretar General al UAT
GIUNCA LAURA ELENA

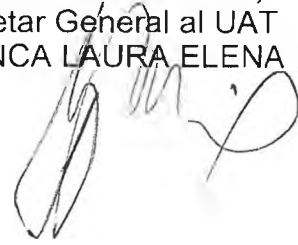



ROMÂNIA
JUDEȚUL BRAȘOV



MUNICIPIUL FĂGĂRAȘ

Strada Republicii, Nr. 3, 505200, Tel: 0040 268 211 313, Fax: 0040 268 213 020
Web: www.primaria-fagaras.ro, Email: secretariat@primaria-fagaras.ro

Nr. 9710-1/20.03.2020

Referat de aprobare

- privind modificarea organigramei și a statului de funcții din cadrul Spitalului Municipal „Dr. Aurel Tulbure” Făgăraș

Având în vedere următoarele:

- adresa nr.3324/2020 a Spitalului Municipal “Dr. Aurel Tulbure” Făgăraș, înregistrată la noi sub numărul 9710/18.03.2020, prin care solicita modificarea organigramei și a statului de funcții din cadrul Spitalului Municipal „Dr. Aurel Tulbure” Făgăraș,

- Hotărârea Consiliului de Administrație a Spitalului Municipal “Dr. Aurel Tulbure” Făgăraș cu nr.92/2020 privind modificarea organigramei și a statului de funcții din cadrul Spitalului Municipal “Dr. Aurel Tulbure” Făgăraș însoțit de referatul de aprobare al conducerii Spitalului cu nr. 3039/2020, aprobat de președintele consiliului de administrație al Spitalului,

- referatul de specialitate al compartimentului Resurse Umane nr. 9710/20.03.2020,

Ținând seama de Legea nr.95/2006 privind reforma în domeniul sănătății, modificată și completată, H.G. nr. 56 din 29 ianuarie 2009 pentru aprobarea Normelor metodologice de aplicare a Ordonanței de urgență a Guvernului nr. 162/2008 privind transferul ansamblului de atribuții și competențe exercitate de Ministerul Sănătății către autoritățile administrației publice locale, Ordinul nr.1224/2010 privind aprobarea normativelor de personal pentru asistența medicală spitalicească, precum și pentru modificarea și completarea Ordinului ministrului sănătății publice nr.1778/2006 privind aprobarea normativelor de personal,

Supun analizei și aprobării modificarea organigramei și a statului de funcții astfel:

	Posturi existente	Posturi propuse
Total posturi aprobate din care:	597	622
de conducere	32	32
de executie	565	590

Menționăm că răspunderea cu privire la încadrarea în bugetul de cheltuieli de personal aprobat inițial, revine exclusiv Managerului Spitalului Municipal „Dr. Aurel Tulbure” Făgăraș.

În temeiul prevederilor art.129 alin.(2) lit.a, art.196 alin.(1) lit.a din OUG nr.57/2019 privind Codul administrativ,

Propun Consiliului Local Făgăraș analizarea și aprobarea prezentului proiect de hotărâre.

PRIMARUL MUNICIPIULUI FĂGĂRAȘ,
GHEORGHE SUCACIU



Nr. 9710 / 20.03.2020

Aprob,
PRIMAR,
Sucaciu Gheorghe

Referat de specialitate

- privind modificarea organigramei și a statului de funcții din cadrul Spitalului Municipal „Dr. Aurel Tulbure” Făgăraș

Având în vedere următoarele:

- adresa Spitalului Municipal „Dr. Aurel Tulbure” Făgăraș cu nr.3324/17.03.2020, înregistrată la Municipiul Făgăraș cu nr.9710/18.03.2020, prin care solicită modificarea organigramei și a statului de funcții din cadrul Spitalului Municipal „Dr. Aurel Tulbure” Făgăraș,

- Hotărârea Consiliului de Administrație al Spitalului Municipal “Dr. Aurel Tulbure” Făgăraș cu nr.92/2020 privind modificarea organigramei și a statului de funcții din cadrul Spitalului Municipal “Dr. Aurel Tulbure” Făgăraș,

- referatul de aprobare nr. 3039/2020 al conducerii Spitalului Municipal “Dr. Aurel Tulbure” aprobat de președintele Consiliului de Administrație,

Ținând seama de următoarele prevederi:

- Legea nr.95/2006 privind reforma în domeniul sănătății, modificată și completată,
- H.G. nr. 56 din 29 ianuarie 2009 pentru aprobarea Normelor metodologice de aplicare a Ordonanței de urgență a Guvernului nr. 162/2008 privind transferul ansamblului de atribuții și competențe exercitate de Ministerul Sănătății către autoritățile administrației publice locale,

- Ordinului nr.1224/2010 privind aprobarea normativelor de personal pentru asistența medicală spitalicească, precum și pentru modificarea și completarea Ordinului ministrului sănătății publice nr.1778/2006 privind aprobarea normativelor de personal,

Compartimentul resurse umane din cadrul aparatului de specialitate al primarului municipiului Făgăraș, supune aprobării începând cu luna aprilie 2020 modificarea organigramei și a statului de funcții al spitalului Municipal Făgăraș după cum urmează:

	Posturi existente	Posturi propuse
Total posturi aprobate din care:	597	622
de conducere	32	32
de executie	565	590

Menționăm că răspunderea cu privire la încadrarea în bugetul de cheltuieli de personal aprobat inițial, revine exclusiv Managerului Spitalului Municipal „Dr. Aurel Tulbure” Făgăraș.

În temeiul prevederilor art.129 alin.(2) lit.a, art.196 alin.(1) lit.a din OUG nr.57/2019 privind Codul administrativ, avem rugămintea să dispuneți în consecință.

Secretar General al UAT

Giunca Laura Elena

Compartiment Resurse Umane

Muntean Adrian - Liviu

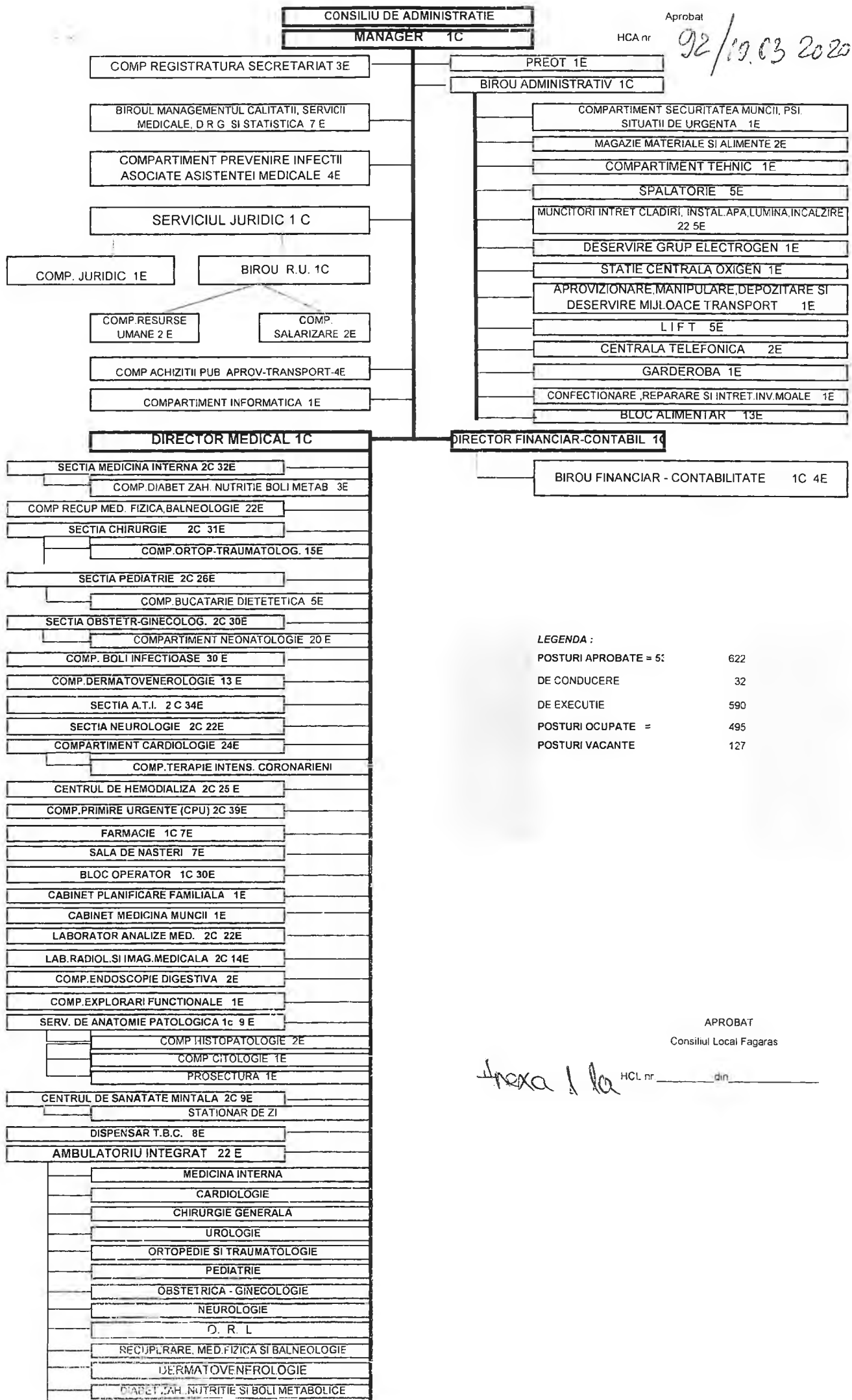

92/10.03.2020

STAT DE FUNCTII
 01.03.2020

Anexa 2 la HCL nr. 1203

Nr. Crt	Funcția	Specialitate	Nivel Studii	Cuantum post	Observatii
1	2	3	4	5.00	6
1. Manager					
1	Manager	medic	S	1.00	
1.1 Comp.Registratura Secretariat					
	Secretar		M	1.00	vacant
3	Secretar Dactilograf		M	1.00	
4	Arhivar I		M	1.00	
1.2 Biroul de Management al Calitatii Serviciilor Medicale ,D.R.G. si Statistica					
5	Medic	Medicină generală	S	1.00	Vacant
6	Consilier Juridic I A	Jurist	S	1.00	
7	Evononit deb.	Economișt	S	1.00	Vacant
8	Statistician Medical Principal		R	0.50	vacant
9	Statistician Medical Principal		M	0.50	
10	Registrator med.		M	1.00	
11	Asistent medical		PL	1.00	
1.3 Compartiment de Prevenire Infectii Asociate Actului Medical					
12	Medic	Epidemiologie	S	1.00	Vacant
13	Medic Rezident an I	Epidemiologie	S	1.00	Vacant
Personal sanitar mediu					
14	Asistent medical princ.	Medicala	PL	1.00	
Personal sanitar auxiliar					
15	Infirmier	Dezinfectant	G	1.00	
1.4 Serviciul Juridic					
16	Sec. serv. juridic	Juridic	S	1.00	Vacant
1.4.1 Comp juridic					
17	Consilier juridic 1		S	1.00	
1.4.2. Birou Resurse umane					
18	Sef Birou Resurse umane	Juridic	S	1.00	
1.4.2.1 Compartiment R.U.					
19	Referent 1A		M	1.00	
20	Referent spec.2		S	1.00	
1.4.2.2 Comp. salarizare					
21	Economișt 1A	economic	S	1.00	
22	Referent 1A		M	1.00	
1.5 Compartiment Achizitii Publice ,Aprovizionare, transport					
Personal superior					
23	Referent de spec. gr.I	Științe Administrat.	S	1.00	
24	Referent de spec. gr.I	Economice	S	1.00	
25	Referent de spec. gr. I		S	1.00	vacant
26	Referent 2		M	1.00	
1.6. Compartiment Informatica					
Personal superior					
27	Analist (programator)	informatica	S	1.00	
1.7 Preot					
28	Preot I		S	1.00	
1.8 Biroul Administrativ					
29	Sef Birou Administrativ	Juridic	S	1.00	Vacant
30	Functionar administrativ		M	0.50	
31	Functionar administrativ		M	0.50	Vacant
1.8.1. Compartiment securitatea muncii, PSI, protectie civila si situatii de urgenta					
32	Muncitor 1	Cadru teh.PSI	M	1.00	
1.8.2 Magazie materiale si alimente					
33	Magaziner I	Magazie materiale	M	1.00	
1.8.3. Compartiment Tehnic					
34	Referent II		M	1.00	
1.8.4 Spalatorie					

35	Spalatoarea cu gestiune		G	1.00	
36	Spalatoarea		G	1.00	
37	Spalatoarea		G	1.00	
38	Spalatoarea		G	1.00	
39	Spalatoarea		G	1.00	

1.8.5. Muncitori intretinere cladiri, instalatii de apa si lumina si incalzire

40	Muncitor I	instalator de apa si canal	G	1.00	
41	Muncitor I	tâmplar universal	G	1.00	
42	Muncitor necalificat	MUNCITOR NECALIFICAT	G	1.00	VACANT
43	Muncitor I	electrician de intretinere si reparatii	G	1.00	
44	Muncitor I	electrician de intretinere si reparatii	G	1.00	
45	Muncitor I	electrician de intretinere si reparatii	G	1.00	
46	Muncitor IV	electrician de intretinere si reparatii	G	1.00	
47	Muncitor I	electrician de intretinere si reparatii	G	1.00	
48	Muncitor IV	instalator de apa si canal	G	1.00	
49	Muncitor necalificat	MUNCITOR NECALIFICAT	G	1.00	
50	Muncitor necalificat	MUNCITOR NECALIFICAT	G	1.00	
51	Muncitor necalificat	MUNCITOR NECALIFICAT	G	1.00	
52	Muncitor necalificat	MUNCITOR NECALIFICAT	G	1.00	
53	Muncitor necalificat	MUNCITOR NECALIFICAT	G	1.00	VACANT
54	Muncitor necalificat	MUNCITOR NECALIFICAT	G	1.00	
55	Muncitor necalificat	MUNCITOR NECALIFICAT	G	1.00	
56	Muncitor necalificat	MUNCITOR NECALIFICAT	G	1.00	
57	Muncitor necalificat	MUNCITOR NECALIFICAT	G	1.00	
58	Muncitor necalificat	MUNCITOR NECALIFICAT	G	1.00	
59	Muncitor necalificat	MUNCITOR NECALIFICAT	G	1.00	
60	Muncitor necalificat	MUNCITOR NECALIFICAT	G	1.00	
61	Muncitor necalificat	MUNCITOR NECALIFICAT	G	1.00	
62	Muncitor necalificat	MUNCITOR NECALIFICAT	G	0,5	

1.8.6. Deservire grup electrogen

63	Muncitor I	electrician de intretinere si reparatii	G	1.00	
----	------------	---	---	------	--

1.8.7. Statie centrala de oxigen

64	Muncitor Necalificat		G	1.00	
----	----------------------	--	---	------	--

1.8.8. Aprovizionare, manipulare, depozitare si deservire mijloace de transport

65	Sofer I	Sofer	G	1.00	
----	---------	-------	---	------	--

1.8.9. Lift

66	Muncitor I	Liftier	G	1.00	
67	Muncitor III	Liftier	G	1.00	
68	Muncitor II	Liftier	G	1.00	
69	Muncitor III	Liftier	G	1.00	
70	Muncitor II	Liftier	G	1.00	

1.8.10. Centrala Telefonica

71	Muncitor II	telefonista	G	1.00	
72	Muncitor IV	telefonista	G	1.00	

1.8.11. Garderoba

73	Muncitor I	Garderobier	G	1.00	
----	------------	-------------	---	------	--

1.8.12. Confectionare, Reparare si Intretinere Inventar Moale

74	Muncitor I	Lenjereasa	G	1.00	
----	------------	------------	---	------	--

1.8.13. Bloc Alimentar

75	Muncitor I	Bucatar	G	1.00	
76	Muncitor I	Bucatar	G	1.00	
77	Muncitor I	Bucatar	G	1.00	
78	Muncitor I	Bucatar	G	1.00	
79	Muncitor Necalificat		G	1.00	
80	Muncitor Necalificat		G	1.00	
81	Muncitor Necalificat		G	1.00	PROP.PS
82	Muncitor Necalificat		G	1.00	
83	Muncitor Necalificat		G	1.00	
84	Asistenta Principala	Dietetician	PL	1.00	
85	Asistenta Medical	Dietetician	S	1.00	
86	Muncitor	Bucatar	G	1.00	VACANT
87	Muncitor necalificat		G	1.00	VACANT

1.9 Director medical

88	Director Medical		S	1.00	
----	------------------	--	---	------	--

1.9.1. Sectia Medicina interna nr. paturi 40; suprafata curatenie:661mp

Pers.sanitar superior

89	Medic - Sef Sectie	Medicina Interna	S	1.00	Vacant
90	Medic Primar	Medicina Interna	S	1.00	
91	Medic Primar	Medicina Interna	S	1.00	
92	Medic specialist	Medicina Interna	S	1.00	
93	Medic Specialist	Medicina Interna	S	1.00	
94	Medic Specialist	Medicina Interna	S	1.00	
95	Medic specialist	Medicina Interna	S	1.00	

Personal sanitar mediu

96	Asistenta Principala	Medicala	PL	1.00	
97	Asistenta medicala	Medicala	PL	1.00	
98	Asistenta Principala	Medicala	PL	1.00	
99	Asistenta Principala	Medicala	PL	1.00	
100	Asistenta Principala	Medicala	PL	1.00	
101	Asistenta Principala	Medicala	PL	1.00	
102	Asistenta Medicala	Medicala	PL	1.00	SUSP.
103	Asistenta Medicala	Medicala	S	1.00	SUSP.
104	Asistenta principala	Medicala	PL	1.00	
105	Asistenta principala	Medicala	PL	1.00	
106	Asistenta Medicala	Medicala	PL	1.00	
107	Asistenta Principala Sef	Medicala	PL	1.00	
108	Asistent medical debutant	Medicala	PL	1.00	
109	Asistent medical debutant	medicala	PL	1.00	
110	Asistent medical	medicala	PL	1.00	
111	Asistent medical	medicala	PL	1.00	
112	Asistent medical principal	Medicala	PL	1.00	Vacant
113	Asistenta Medicala	Medicala	PL	1.00	

Personal sanitar auxiliar

114	Infirmiera		G	1.00	
115	Ingrijitor		G	1.00	
116	Infirmiera		G	1.00	
117	Infirmiera		G	1.00	
118	Ingrijitor		G	1.00	
119	Infirmiera		G	1.00	
120	Infirmiera		G	1.00	
121	Infirmiera		G	1.00	
122	Registrator medical debutant		G	1.00	

1.9.1.1 Compartiment Diabet Zaharat , Nutritie si Boli Metabolice - 5 paturi

Pers.sanitar superior

123	Medic specialist	Diab.Zah.Nutri	S	1.00	VACANT
124	Medic specialist	Diab.Zah.Nutri	S	1.00	VACANT
125	Medic Rezident an IV	Diab.Zah.Nutri	S	1.00	

1.9.2 Compartiment Recuperare , Medicina fizica si balneologie - 20 paturi; suprafata curatenie:661mp

Personal sanitar superior

126	Kineto Terapeut princ.	KinetoTerapie	S	1.00	
127	Medic specialist	Baln.Recup.med	S	1.00	
128	Fiziokinetoterapeut	KinetoTerapie	S	1.00	

Personal sanitar mediu

129	Asistent Principal	Fizioterapie	PL	1.00	
130	Asistenta Principala	Fizioterapie	PL	1.00	
131	Asistenta Principala	Fizioterapie	PL	1.00	
132	Asistenta Pncipala	Fizioterapie	PL	1.00	
133	Asistenta Principala-coord.	Medicala	PL	1.00	
134	Asistenta Principala	Medicala	PL	1.00	
135	Asistenta Medicala	Medicala	PL	1.00	
136	Asistenta Principala	Medicala	PL	1.00	
137	Asistenta Principala	Fizioterapie	PL	1.00	
138	Asistenta Principala	Masaj	PL	1.00	
139	Asistenta Principala	Medicala	PL	1.00	
140	Asistenta Medicala	Masaj	PL	1.00	
141	Asistenta Principala	Masaj	PL	1.00	
142	Asistenta Principala	Masaj	PL	1.00	

Personal sanitar auxiliar

143	Infirmier		G	1.00	
144	Infirmier		G	1.00	
145	Infirmier		G	1.00	
146	Infirmier		G	1.00	
147	Infirmier		G	1.00	

1.9.3 Sectia Chirurgie Generala - 48 paturi; suprafata curatenie:661mp

Personal sanitar superior

148	Medic - Sef sectie	Chirurgie	S	1.00	VACANT
149	Medic Primar Sef sectie	Chirurgie	S	1.00	
150	Medic Primar	Chirurgie	S	1.00	
151	Medic Primar	Chirurgie	S	1.00	
152	Medic Primar	Chirurgie	S	1.00	
153	Medic Specialist	Chirurgie	S	1.00	
154	Medic rezident an V	Chirurgie	S	1.00	

Personal sanitar mediu

155	Asistenta Principala Sefa	Medicala	PL	1.00	
156	Asistenta Principala	Medicala	PL	1.00	
157	Asistenta Principala	Medicala	PL	1.00	
158	Asistenta Principala	Medicala	PL	1.00	
159	Asistent medical debutant	Medicala	PL	1.00	VACANT
160	Asistenta Principala	Medicala	PL	1.00	
161	Asistenta Principala	Medicala	PL	1.00	

162	Asistenta Principala	Medicala	PL	1.00	
163	Asistenta Medicala	Medicala	PL	1.00	
164	Asistenta principala	Medicala	ssd	1.00	
165	Asistenta medicala debutant	Medicala	PL	1.00	VACANT
166	Asistenta medicala debutant	Medicala	PL	1.00	VACANT
167	Asistenta medicala	Medicala	PL	1.00	VACANT
Personal sanitar auxiliar					
168	Infirmier		G	1.00	
169	Infirmier		G	1.00	
170	Infirmier		G	1.00	
171	Infirmier		G	1.00	
172	Ingrijitor		G	1.00	
173	Infirmiera		G	1.00	
174	Ingrijitor		G	1.00	
175	Ingrijitor		G	1.00	
176	Ingrijitor		C	1.00	VACANT
177	Ingrijitor		G	1.00	VACANT
178	Ingrijitor		G	1.00	
179	Registrator medical		G	1.00	

1.9.3.1. Compartiment Ortopedie si Tramatie - 8 paturi; suprafata curatenie:265mp

Personal sanitar superior					
180	Medic Primar-coord.	Ortop.-Tramat.	S	1.00	
181	Medic Specialist	Ortop.-Tramat.	S	1.00	
182	Medic Specialist	Ortop.-Tramat.	S	1.00	
183	Medic Specialist	Ortop.-Tramat.	S	1.00	
Personal sanitar mediu					
184	Asistenta Principala	Medicala	PL	1.00	
185	Asistenta Principala-coord.	Medicala	PL	1.00	
186	Asistenta Principala	Medicala	PL	1.00	
187	Asistenta Principala	Medicala	PL	1.00	
188	Asistenta Medicala	Medicala	S	1.00	
Personal sanitar auxiliar					
189	Infirmier		G	1.00	
190	Infirmier		G	1.00	
191	Infirmier		G	1.00	
192	Infirmier		G	1.00	
193	Infirmier		G	1.00	VACANT
194	Infirmier		G	1.00	

1.9.4. Sectia Pediatrie - 25 paturi; suprafata curatenie:546 mp

Personal sanitar superior					
195	Medic -sef sectie	Pediatrie	S	1.00	Vacant
196	Medic primar -sef sectie	Pediatrie	S		
197	Medic primar	Pediatrie	S	1.00	
198	Medic specialist	Pediatrie	S	1.00	
199	Medic specialist	Pediatrie	S	1.00	
200	Medic Rezident an V	Pediatrie	S	1.00	
Personal sanitar mediu					
201	Asistenta Principala Sefa	Pediatrie	PL	1.00	
202	Asistenta Principala	Pediatrie	PL	1.00	
203	Asistenta Principala	Pediatrie	PL	1.00	
204	Asistenta Principala	Pediatrie	PL	1.00	
205	Asistenta Principala	Medicala	PL	1.00	
206	Asistenta Principala	Medicala	PL	1.00	
207	Asistenta Medicala deb.	Medicala	PL	1.00	
208	Asistenta Medicala Principala	Medicala	PL	1.00	
209	Asistenta Principala	Medicala	PL		
210	Asistenta Medicala	Medicala	PL	1.00	
211	Asistenta Medicala deb.	Medicala	PL	1.00	Vacant
212	Asistenta Medicala deb.	Medicala	PL	1.00	Vacant
213	Asistenta Medicala deb.	Medicala	PL	1.00	Vacant
214	Asistenta Medicala prin.	Medicala	PL	1.00	
Personal sanitar auxiliar					
215	Infirmier		G	1.00	
216	Ingrijitor		G	1.00	
217	Infirmier		G	1.00	
218	Infirmier		G	1.00	
219	Infirmiera		G	1.00	
220	ingrijitoare		G	1.00	
221	ingrijitoare		G	1.00	
222	Infirmiera		G	1.00	

1.9.4.1 Compartiment Bucatarie dietetica; suprafata curatenie: 36 mp

Personal sanitar mediu					
223	Asistenta Principala	Medicala	PL	1.00	
224	Asistenta Principal	Medicala	PL	1.00	
225	Asistent Principala	Medicala	PL	1.00	
Personal sanitar auxiliar					
226	Ingrijitor		G	1.00	
227	Ingrijitor		G	1.00	

1.9.5. Sectia Obstetrica Ginecologie - 45 paturi; suprafata curatenie: 1580 mp

Personal sanitar superior					
228	Medic Sef sectie	Obstr. Ginec.	S	1.00	Vacant
229	Medic Primar	Obstr. Ginec.	S	1.00	
230	Medic Primar	Obstr. Ginec.	S	1.00	
231	Medic Primar	Obstr. Ginec.	S	1.00	
232	Medic Primar	Obstr. Ginec.	S	1.00	
233	Medic Specialist	Obstr. Ginec.	S	1.00	
234	Medic rezident an IV	Obstr. Ginec.	S	1.00	
235	Medic specialist	Obstr. Ginec.	S	1.00	
Personal sanitar mediu					

236	Asistenta Principala	Obstr. Ginec.	PL	1.00	
237	Asistenta Principala	Obstr. Ginec.	PL	1.00	vacant
238	Asistenta Principala	Obstr. Ginec.	PL	1.00	
239	Asistenta medicala	medicala	S	1.00	
240	Asistenta Principala	Obstr. Ginec.	PL	1.00	vacant
241	Asistenta Principala	Obstr. Ginec.	PL	1.00	vacant
242	Asistenta Principala Sefa	Obstr. Ginec.	PL	1.00	
243	Asistenta Principala	Medicala	PL	1.00	vacant
244	Asistenta medicala	Medicala	PL	1.00	
245	Asistenta medicala	Medicala	PL	1.00	vacant

Sterilizare

Personal sanitar mediu

246	Asistenta Principala	Obstr. Ginec.	PL	1.00	
247	Asistenta Principala	Medicala	PL	1.00	

Personal sanitar auxiliar

248	Infirmier		G	1.00	
249	Infirmier		G	1.00	
250	Ingrijitor		G	1.00	vacant
251	Infirmier		G	1.00	
252	Ingrijitor		G	1.00	
253	Infirmier		G	1.00	
254	Ingrijitor		G	1.00	
255	Ingrijitor		G	1.00	vacant
256	Infirmier		G	1.00	vacant
257	Ingrijitor		G	1.00	
258	Infirmier		G	1.00	vacant
259	Ingrijitor		G	1.00	vacant

1.9.5.1 Compartiment Neonatologie - 15 paturi; suprafata curatenie: 340 mp

Personal sanitar superior

260	Medic Specialist coordonator	Pediatrie	S	1.00	
261	Medic Specialist	Pediatrie	S	1.00	vacant
262	Asistent Social Principal	Asistent Social	S	1.00	SUSP

Personal sanitar mediu

263	Asistenta Medicala	Pediatrie	PL	1.00	
264	Asistenta Principala	Pediatrie	PL	1.00	
265	Asistenta Principala	Pediatrie	PL	1.00	
266	Asistenta Principala-coord.	Medicala	PL	1.00	
267	Asistenta Principala	Medicala	PL	1.00	
268	Asistenta Principala	Pediatrie	PL	1.00	
269	Asistenta Principala	Medicala	PL	1.00	

Personal sanitar auxiliar

270	Infirmier		G	1.00	
271	Infirmier		G	1.00	
272	Infirmier		G	1.00	
273	Infirmier		G	1.00	
274	Infirmier		G	1.00	vacant
275	Ingrijitor		G	1.00	
276	Ingrijitor		G	1.00	
277	Ingrijitor		G	1.00	vacant
278	Ingrijitor		G	1.00	vacant

1.9.6 Compartiment Boli Infectioase - 20 paturi; suprafata curatenie: 920 mp

Personal sanitar superior

279	Medic primar	Boli Infectioase	S	1.00	
280	Medic specialist	Boli Infectioase	S	1.00	vacant
281	Medic specialist	Boli Infectioase S	S	1.00	

Personal sanitar mediu

282	Asistenta Principala Coordonator	Medicala	PL	1.00	
283	Asistenta Principala	Medicala	PL	1.00	
284	Asistenta Principala	Medicala	PL	1.00	
285	Asistenta Principala	Medicala	PL	1.00	
286	Asistenta Principala	Medicala	PL	1.00	
287	Asistenta Principala	Medicala	PL	1.00	VACANT
288	Asistenta medicala debutanta	Medicala	PL	1.00	vacant
289	Asistenta medicala debutanta	Medicala	PL	1.00	vacant
290	Asistenta medicala debutanta	Medicala	PL	1.00	vacant
291	Asistenta medicala debutanta	Medicala	PL	1.00	vacant
292	Asistenta medicala debutanta	Medicala	PL	1.00	vacant
293	Asistenta medicala debutanta	Medicala	PL	1.00	vacant
294	Asistenta Principala	Medicala	PL	1.00	

Personal sanitar auxiliar

295	Infirmier		G	1.00	
296	Infirmier		G	1.00	
297	Infirmier		G	1.00	
298	Ingrijitor		G	1.00	
299	Ingrijitor		G	1.00	
300	Infirmier		G	1.00	
301	Infirmier		G	1.00	vacant
302	Infirmier		G	1.00	vacant
303	Infirmier		G	1.00	vacant
304	Infirmier		G	1.00	vacant
305	Infirmier		G	1.00	vacant
306	Ingrijitor		G	1.00	
307	Ingrijitor		G	1.00	vacant
308	Ingrijitor		G	1.00	vacant

1.9.7 Compartiment Dermato Venerologie - 5 paturi ; suprafata curatenie: 127 mp

Personal sanitar superior

309	Medic Primar coordonator	Dermato.Vener.	S	0,5	
310	Medic primar	Dermato.Vener.	S	0,5	vacant
311	Medic primar	Dermato.Vener.	S	1.00	vacant
312	Medic Rezident an IV	Dermato.Vener.	S	1.00	

Personal sanitar mediu

313	Asistenta Medicala	Medicala	S	1.00	SUSP
314	Asistenta principala coordonator	Medicala	PL	1.00	
315	Asistenta Principala	Medicala	PL	1.00	
316	Asistenta Principala	Medicala	PL	1.00	
317					
318	Asistenta Principala	Medicala	PL	1.00	
Personal sanitar auxiliar					
318	Infirmiera		G	1.00	
319	Infirmiera		G	1.00	
320	Infirmiera		G	1.00	
321	ingrijitoare		G	1.00	

1.9.8 Sectia ATI - 15 paturi; suprafata curatenie 198 mp

Personal sanitar superior

322	Medic - sef Sectie	A.T.I.	S	1.00	vacant
323	Medic primar	A.T.I.	S	1.00	
324	Medic specialist	A.T.I.	S	1.00	
325	Medic specialist	A.T.I.	S	1.00	VACANT
326	Medic specialist	A.T.I.	S	1.00	
327	Medic specialist	A.T.I.	S	1.00	
328	Medic specialist	A.T.I.	S	1.00	
329	Medic rezident an II	A.T.I.	S	1.00	resp.CIC

Personal sanitar mediu

330	Asistenta Principala	Medicala	PL	1.00	
331	Asistenta Principala	Medicala	PL	1.00	
332	Asistenta Principala	Medicala	PL	1.00	
333	Asistenta Principala	Medicala	PL	1.00	
334	Asistenta Principala sef	Medicala	PL	1.00	
335	Asistenta Principala	Medicala	PL	1.00	
336	Asistenta Principala	Medicala	PL	1.00	
337	Asistenta Principala	Medicala	PL	1.00	SUPLENAT
338	Asistenta Medicala princ	Medicala	PL	1.00	
339	Asistenta Principala	Medicala	PL	1.00	
340	Asistenta Principala	Medicala	PL	1.00	
341	Asistenta Principala	Medicala	PL	1.00	
342	Asistenta Principala	Medicala	PL	1.00	
343	Asistenta Medicala	Medicala	S	1.00	
344	Asistenta Principala	Medicala	PL	1.00	
345	Asistenta Principala	Medicala	PL	1.00	
346	Asistenta Medicala	Medicala	PL	1.00	
347	Asistenta Medicala debutant	Medicala	PL	1.00	
348	Asistenta Medicala	Medicala	PL	1.00	vacat
349	Asistenta Medicala	Medicala	PL	1.00	vacat
350	Asistenta Medicala	Medicala	PL	1.00	vacat
351	Asistenta Medicala	Medicala	PL	1.00	vacant

Personal sanitar auxiliar

352	Infirmier		G	1.00	
353	Infirmier		G	1.00	
354	Infirmier		G	1.00	
355	Ingrjitor		G	1.00	
356	Ingrjitor		G	1.00	
357	Infirmier		G	1.00	

1.9.8.1 UTS

1.9.9 Sectia Neurologie - 35 paturi; suprafata curatenie:661mp

Personal sanitar superior

358	Medic - sef Sectie	Neurologie	S	1.00	vacant
359	Medic Primar	Neurologie	S	1.00	
360	Medic Specialist	Neurologie	S	1.00	
361	Medic Specialist	Neurologie	S	1.00	
362	Medic Specialist	Neurologie	S	1.00	
363	Kinetoterapeut	Neurologie	S	1.00	vacant

Personal sanitar mediu

364	Asistenta Principala	Medicala	PL	1.00	vacant
365	Asistenta Medicala	Medicala	PL	1.00	
366	Asistenta Medicala	Medicala	PL	1.00	
367	Asistenta Principala	Medicala	PL	1.00	
368	Asistenta Principala	Medicala	PL	1.00	
369	Asistent Principala	Medicala	PL	1.00	
370	Asistenta Principala	Medicala	PL	1.00	
371	Asistenta Principala	Medicala	PL	1.00	
372	Asistenta Medicala sef	Medicala	PL	1.00	
373	Asistenta Principala	Medicala	PL	1.00	
374	Asistenta Principala	Medicala	PL	1.00	

Personal sanitar auxiliar

375	Infirmiera		G	1.00	
376	Infirmier		G	1.00	
377	Infirmier		G	1.00	vacant
378	Infirmier		G	1.00	
379	Infirmier		G	1.00	
380	Ingrjitor		G	1.00	
381	Infirmier		G	1.00	

1.9.10 Compartiment Cardiologie - 20 paturi; suprafata curatenie:353 mp

Personal sanitar superior

382	Medic Specialist	Cardiologie	S	1.00	VACANT
383	Medic Specialist coordonator	Cardiologie	S	1.00	
384	Medic Specialist	Cardiologie	S	1.00	
385	Medic Specialist	Cardiologie	S	1.00	vacant
386	Medic rezident an IV	Cardiologie	S	1.00	
387	Medic rezident an IV	Cardiologie	S	1.00	

Personal sanitar mediu

388	Asistenta Principala	Medicala	PL	1.00	
389	Asistenta Principala	Medicala	PL	1.00	
390	Asistenta Principala	Medicala	PL	1.00	
391	Asistenta Principala	Medicala	PL	1.00	
392	Asistenta principala	Medicala	PL	1.00	
393	Asistenta Principala	Medicala	PL	1.00	
394	Asistenta Principala	Medicala	PL	1.00	
395	Asistenta Principala	Medicala	PL	1.00	
396	Asistenta Medicala	Medicala	PL	1.00	
397	Asistenta medicala	Medicala	PL	1.00	
398	Asistenta Principala coordonator	Medicala	PL	1.00	

Personal sanitar auxiliar

399	Infirmier		G	1.00	
400	Infirmier		G	1.00	
401	Infirmiera		G	1.00	vacant
402	Infirmiera		G	1.00	
403	Infirmiera		G	1.00	
404	Ingrijitoare		G	1.00	
405	Ingrijitor		G	1.00	

1.9.11 Centrul de Hemodializa - 9 aparate; suprafata curatenie: 265 mp

Personal sanitar superior

406	Medic - nefrolog	Nefrologie	S	1.00	Vacant
407	Medic Spec	Nefrologie	S	1.00	Vacant
408	Medic specialist	Nefrologie	S	1.00	
409	Medic Spec.	Nefrologie	S	1.00	
410	Medic specialist	Nefrologie	S	1.00	Vacant
411	Psiholog		S	1.00	Vacant

Personal sanitar mediu

412	Asistenta Principala	Medicala	PL	1.00	
413	Asistenta Principala	Medicala	PL	1.00	
414	Asistenta Principala	Medicala	PL	1.00	
415	Asistenta Principala	Medicala	PL	1.00	
416	Asistenta Principala	Medicala	PL	1.00	
417	Asistenta principala	Medicala	PL	1.00	
418	Asistenta Principala	Medicala	PL	1.00	
419	Asistenta Principala	Medicala	PL	1.00	
420	Asistenta medicala sefa	Medicala	PL	1.00	
421	Asistenta Principala	Medicala	PL	1.00	
422	Tehnician ap.med.	Aparat. Med.	PL	1.00	

Personal sanitar auxiliar

423	Infirmier		G	1.00	
424	Infirmiera		G	1.00	
425	Infirmiera		G	1.00	
426	INGRIJITOARE		G	1.00	vacant
427	BRANCARDIER		G	1.00	vacant
428	Infirmier deb.		G	1.00	vacant
429	Sofer		G	1.00	
430	Sofer		G	1.00	
431	Sofer		G	1.00	vacant
432	Sofer		G	1.00	vacant

1.9.12 Compartiment de Primiri Urgente;suprafata de curatenie390mp

Personal sanitar superior

433	Medic - sef C.F.U	Medicina generala	S	1.00	vacant
434	Medic	Medicina generala	S	1.00	
435	Medic	Medicina generala	S	1.00	susp
436	Medic specialist	Medicina familie	S	1.00	vacant
437	Medic specialist	Medicina familie	S	1.00	vacant
438	Medic specialist	Medicina de familie	S	1.00	vacant
439	Medic specialist	Medicina de familie	S	1.00	vacant
440	Medic specialist	Medicina de urgenta	S	1.00	vacant
441	Medic specialist	Medicina de familie	S	1.00	vacant
442	Medic specialist	medicina de urgenta	S	1.00	
443	Medic primar	Medicina de fam	S	1.00	

Personal sanitar mediu

444	Asistenta medicala principala	Medicala	PL	1.00	
445	Asistenta Principala	Medicala	PL	1.00	
446	Asistenta Principala Sef	Medicala	PL	1.00	
447	Asistenta Principala	Medicala	PL	1.00	
448	Asistenta Principala	Medicala	PL	1.00	
449	Asistenta Principala	Medicala	PL	1.00	
450	Asistenta Principala	Medicala	PL	1.00	
451	Asistenta Principala	Medicala	PL	1.00	
452	Asistenta medicala	Medicala	PL	1.00	
453	Asistenta medicala	Medicala	PL	1.00	
454	Asistenta medicala	Medicala	S	1.00	susp
455	Asistent medical	Medicala	PL	1.00	
456	Asistent Principala	Medicala	PL	1.00	
457	Asistent medicala	Medicala	PL	1.00	SUSP.

Personal sanitar auxiliar

458	Brancardier		G	1.00	
459	Brancardier		G	1.00	
460	Brancardier		G	1.00	
461	Brancardier		G	1.00	
462	Infirmier		G	1.00	
463	Brancardier		G	1.00	
464	Brancardier		G	1.00	
465	Brancardier		G	1.00	
466	Ingrijitor		G	1.00	

467	Ingrijitor		G	1.00	
468	Ingrijitor		G	1.00	
469	Registrator medical		M	1.00	
470	Registrator medical		M	1.00	
471	Registrator medical		M	1.00	
472	Registrator medical		M	1.00	
473	Registrator medical		M	1.00	

1.9.13 Farmacie ; suprafata curatenie: 353 mp

Personal sanitar superior

474	Farmacista	Farmacie	S	1.00	vacant
475	Farmacista	Farmacie	S	1.00	vacant
476	Farmacista	Farmacie	S	1.00	

Personal sanitar mediu

477	Asistenta Principala	Farmacie	PL	1.00	
478	Asistenta medicala princ	Farmacie	PL	1.00	
479	Asistenta Principala	Farmacie	PL	1.00	
480	Asistent medical	Farmacie	PL	1.00	

Personal sanitar auxiliar

481	Ingrijitor		G	1.00	
-----	------------	--	---	------	--

1.9.14 Sala nasteri

Personal sanitar mediu

482	Asistenta Medicala princ.	Medicala	PL	1.00	
483	Asistenta Principala	Obstr. Ginec.	PL	1.00	vacant
484	Asistenta Medicala princ.	Obstr. Ginec.	PL	1.00	
485	Asistenta Principala	Obstr. Ginec.	PL	1.00	vacant
486	Asistenta medicala Principala	medicala	S	1.00	
487	Asistenta medicala	medicala	PL	1.00	
488	Asistenta Medicala debutant	Obstr. Ginec.	PL	1.00	

1.9.15 Bloc Operator; suprafata curatenie:353mp

Personal sanitar mediu-bl.op.chirurgie

489	Asistenta Principala Seta	Medicala	PL	1.00	vacant
490	Asistenta Principala	Medicala	PL	1.00	
491	Asistenta Principala	Medicala	PL	1.00	
492	Asistenta Principala	Medicala	PL	1.00	
493	Asistenta Principala	Medicala	PL	1.00	
494	Asistenta medicala	Medicala	PL	1.00	
495	Asistenta Principala	Medicala	PL	1.00	
496	Asistenta Principala	Medicala	PL	1.00	
497	Asistenta Principala	Medicala	PL	1.00	
498	Asistenta Medicala	Medicala	PL	1.00	
499	Asistenta Medicala princ.	Medicala	PL	1.00	
500	Asistenta Medicala princ.	Medicala	PL	1.00	
501	Asistenta Medicala princ.	Medicala	PL	1.00	
502	Asistenta Medicala princ.	Medicala	PL	1.00	
503	Asistenta Medicala princ.	Medicala	PL	1.00	
504	Asistenta Medicala	Medicala	PL	1.00	vacant

Sterilizare

Personal sanitar mediu

505	Asistenta Principala	Medicala	PL	1.00	
506	Asistenta Principala	Medicala	PL	1.00	

Personal sanitar auxiliar

507	Infirmier		G	1.00	
508	Infirmier		G	1.00	
509	Infirmier		G	1.00	
510	Infirmier		G	1.00	
511	Ingrijitor		G	1.00	
512	Ingrijitor		G	1.00	
513	Ingrijitor		G	1.00	
514	Ingrijitor		G	1.00	vacant
515	Ingrijitor		G	1.00	vacant
516	Ingrijitor		S	1.00	vacant
517	Ingrijitor		G	1.00	vacant
518	Ingrijitor		G	1.00	
519	BRANCARDIER		G	1.00	

1.9.17 Cabinet planificare familiala

Personal sanitar superior

520	Medic specialist	Medicina fam	S	1.00	vacant
-----	------------------	--------------	---	------	--------

1.9.18 Cabinet Medicina Muncii

Personal sanitar superior

521	Medic Primar	Medicina Muncii	S	1.00	
-----	--------------	-----------------	---	------	--

1.9.19 Laborator analize medicale; suprafata curatenie: 353 mp

Personal sanitar superior

522	Medic specialist	Lab.analize med.	S	1.00	vacant
523	Medic specialist	Lab.analize med.	S	1.00	vacant
524	Medic Debutant	biologie	S	1.00	vacant
525	Biochimist Principal	Biochimie	S	1.00	
526	Medic specialist	Lab.analize medicale	S	1.00	
527	Medic specialist	Laborator	S	1.00	vacant
528	Medic specialist	Lab.analize med.	S	1.00	vacant
529	Medic specialist	Lab.analize med.	S	1.00	vacant
530	Medic primar	Lab.analize med.	S	1.00	

Personal sanitar mediu

531	Asistenta Medicala	Laborator	S	1.00	SUSP.
532	Asistenta Principala	Medicina gen	PL	1.00	
533	Asistenta Principala	Laborator	PL	1.00	
534	Asistenta Principala	Laborator	PL	1.00	
535	Asistenta Principala	Laborator	PL	1.00	

536	Asistenta Principala	Laborator	PL	1.00	
537	Asistenta Principala-sefa	Laborator	PL	1.00	
538	Asistenta Principala	Laborator	PL	1.00	
539	Asistenta Medicala	Medicina generala	PL	1.00	
540	Asistenta Medicala debutanta	Medicina generala	PL	1.00	
541	Asistenta Medicala debutanta	Laborator	PL	1.00	vacant
542	Asistenta Medicala debutanta	Laborator	PL	1.00	vacant
543	Registrator med.debutant	Laborator	M	1.00	

Personal sanitar auxiliar

544	Ingrijitor		G	1.00	
545	Ingrijitor		G	1.00	

1.9.20 Laborator Radiologie si Imagistica Medicala, suprafata curatenie: 310 mp

Personal sanitar superior

546	Medic fizioterapeut	Fizioterapeutic	S	1.00	vacant
547	Medic specialist	Rad.Img.Med.	S	1.00	vacant
548	Medic Primar	Rad.Img.Med.	S	1.00	
549	Medic specialist	Rad.Img.Med.	S	1.00	
550	Medic specialist	Rad.Img.Med.	S	1.00	vacant

Personal sanitar mediu

551	Asistenta Principala	Radiologie	PL	1.00	
552	Asistenta Principala-sefa	Radiologie	PL	1.00	
553	Asistenta Medicala	Radiologie	PL	1.00	
554	Asistenta Medicala	Radiologie	PL	1.00	
555	Asistenta Principala	Radiologie	PL	1.00	
556	Asistenta Medicala	Radiologie	PL	1.00	
557	Asistenta Principala	Radiologie	PL	1.00	
558	Asistenta Medicala	Radiologie	PL	1.00	
559	Asistenta Medicala	Radiologie	PL	1.00	
561	Asistenta Medicala	Radiologie	PL	1.00	

Personal sanitar auxiliar

562	Ingrijitor		G	1.00	
-----	------------	--	---	------	--

1.9.21 Compartiment endoscopie digestiva

Personal sanitar superior

563	Medic specialist	gastroenterologie	S	1.00	
-----	------------------	-------------------	---	------	--

Personal sanitar mediu

564	Asistent medical	Endoscopie	PL	1.00	vacant
-----	------------------	------------	----	------	--------

1.9.22 Compartiment Explorari Functionale

Personal sanitar mediu

565	Asistenta Medicala Principala	Medicala	PL	1.00	
-----	-------------------------------	----------	----	------	--

1.9.23 Serviciul de Anatomie Patologica

Personal sanitar superior

566	Medic primar	Anat.Patolog.	S	1.00	vacant
567	Medic primar	Anat.Patolog.	S	1.00	vacant
568	Medic specialist	Anat.Patolog.	S	1.00	
570	Medic specialist	Anat.Patolog.	S	1.00	

1.9.23.1 Compartiment histopatologie

Personal sanitar mediu

571	Asistenta Principala	Anat.Patologica	PL	1.00	
572	Asistenta Principala	Medicala	PL	1.00	

1.9.23.2 Compartiment citologie

Personal sanitar mediu

573	Asistenta Principala	Laborator	PL	1.00	vacant
-----	----------------------	-----------	----	------	--------

1.9.23.3 Prosectura

Personal sanitar mediu

574	Asistenta Principala	Anat.Patolog	PL	1.00	
-----	----------------------	--------------	----	------	--

Personal sanitar auxiliar

575	Ingrijitor		M	1.00	
576	Autopsier		M	1.00	

1.9.24 Centru de Sanatate Mintala cu Stationar de zi 10 locuri; suprafata curatenie: 415 mp

Personal sanitar superior

577	Medic Chef	Psihatrie	S	1.00	vacant
578	Medic Primar	Psihatrie	S	1.00	
579	Medic primar	Psihatrie	S	1.00	
580	Medic specialist	Psihatrie	S	1.00	vacant
581	Medic specialist	Psihatrie	S	1.00	vacant

Personal sanitar mediu

582	Asistenta medicala sefa	Medicala	PL	1.00	vacant
583	Asistenta Principala	Medicala	PL	1.00	
584	Asistenta Principala	Medicala	PL	1.00	
585	Ergoterapeut	asistent med.	P.L.	1.00	
586	Asistenta Principala	Medicala	PL	1.00	

Personal sanitar auxiliar

587	Ingrijitor		G	1.00	
-----	------------	--	---	------	--

1.9.25 Dispensar T.B.C.; suprafata curatenie: 242 mp

Personal sanitar superior

588	Medic specialist	Pneumologie	S	1.00	vacant
589	Medic specialist	Pneumologie	S	1.00	vacant
590	Medic specialist	Pneumologie	S	1.00	

Personal sanitar mediu

591	Referent de specialitate gr.I	Stinte Administrat.	S	1.00	
592	Asistenta Principala	Medicala	PL	1.00	
593	Asistenta Principala	Medicala	PL	1.00	
594	Asistenta Principala	Medicala	PL	1.00	

Personal sanitar auxiliar

595	Ingrijitor		G	1.00	
-----	------------	--	---	------	--

1.9.26 Ambulatoriul integrat cu cabinete in specialitatile :: suprafata curatenie: 1205 mp

1.9.26.1 Medicina Interna					
Personal sanitar mediu					
596	Asistenta principala	Medicala	PL	1.00	
1.9.26.2 Diabet zaharat, nutritie si boli metabolice					
Personal sanitar mediu					
597	Asistenta Medicala	Medicala	PL	1.00	
1.9.26.3 Cardiologie					
Personal sanitar mediu					
598	Asistenta Medicala	Medicala	PL	1.00	
1.9.26.4 Chirurgie Generala					
Personal sanitar mediu					
599	Asistenta Principala	Medicala	PL	1.00	
1.9.26.5 Urologie					
Personal superior sanitar					
600	Medic specialist	Urologie	S	1.00	
601	Medic specialist	Urologie	S	1.00	
Personal sanitar mediu					
602	Asistenta medicala	Medicala	PL	1.00	
1.9.26.6 Ortopedie si Traumatologie					
Personal sanitar mediu					
603	Asistent medical princ	Medicala	PL	1.00	
1.9.26.7 Pediatrie					
Personal sanitar mediu					
604	Asistenta Principala	Medicala	PL	1.00	
1.9.26.8 Obstetrica Ginecologie					
Personal sanitar mediu					
605	Asistenta Principala	Medicala	PL	1.00	
606	Asistenta medicala	Medicala	PL	1.00	
1.9.26.9 Neurologie					
Personal sanitar mediu					
607	Asistenta Principala	Medicala	PL	1.00	
1.9.26.10 O.R.L.					
Personal sanitar superior					
608	Medic Rezydent an IV	O.R.L.	S	1.00	
1.9.26.11 Recuperare , Medicina Fizica si Balneologie					
Personal superior sanitar					
609	Medic specialist	recuperare medicala	S	1.00	vacant
Personal sanitar mediu					
610	Asistent medical princ.	medicala	PL	1.00	
1.9.26.12 Dermatovenerologie					
Personal sanitar mediu					
611	Medic specialist	dermatovenerologie	S	1.00	vacant
612	Asistenta Medicala	Medicala	PL	1.00	vacant
Personal sanitar auxiliar AMBULATOR					
613	Ingrijitor		G	1.00	
614	Ingrijitor		G	1.00	
615	Ingrijitor		G	1.00	
616	Registrator medical		M	1.00	
1.10 Director financiar- contabil					
617	Director Financiar Contabil	Economist	S	1.00	
1.10.1 Biroul Financiar- Contabil					
Personal superior					
618	Prof. Contabil	Economist	S	1.00	SUSPINSIA
Personal mediu					
619	Contabil 1A		M	1.00	
620	Contabil 1 A		M	1.00	
621	Economist 1A		S	1.00	vacant
622	Economist 1		S	1.00	vacant

MANAGER
Dr. Pandrea Viorela Mihaela

Director fin.-cont.
Ec. Hanes Dorina



*All proiect HCU
18.03.2020*

U.A.T. MUNICIPIUL FĂGĂRAȘ
SPITALUL MUNICIPAL "Dr.Aurel Tulbure" FĂGĂRAȘ
str.Ghioceilor nr. 1 ,Făgăraș,jud.Brașov,cod 505200
Tel:0268 - 212521,2,3,4 ;Fax: 0268 - 211254
www.spitalulfagaras.ro
E-mail :secretariat@spitalulfagaras.ro

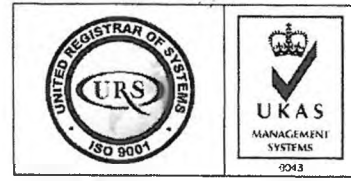

URS is a member of Registrar of Standards (Holdings) Ltd.

Nr. 3324 din 17.03.2020

9710

18 03 2020

Catre,

CONSILIUL LOCAL FAGARAS

Prin prezenta va inaintam Statul de functii si Organigrama Spitalului Municipal Dr. Aurel Tulbure Fagaras, in vederea aprobarii.

Manager,
Dr. Pandrea Viorica Mihaela

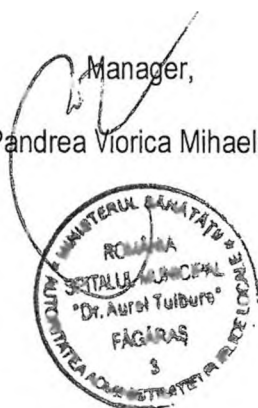

Biroul Resurse umane,
Jr. Poparad Iuliana



U.A.T. MUNICIPIUL FĂGĂRAȘ
SPITALUL MUNICIPAL "Dr. Aurel Tulbure" FĂGĂRAȘ
str. Ghiocelilor nr. 1, Făgăraș, jud. Brașov, cod 505200
Tel: 0268 - 212521, 2, 3, 4 ; Fax: 0268 - 211254
www.spitalulfagaras.ro
E-mail : secretariat@spitalulfagaras.ro

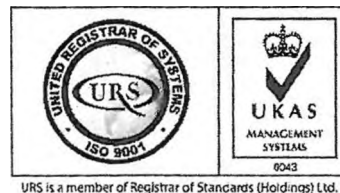

HOTARAREA NR. 92 DIN 10.03.2020

PRIVIND Modificarea Organigramei si a statului de functii din cadrul Spitalului Municipal Dr. Aurel Tulbure Fagaras si scoatere posturi la concurs ;

CONSILIUL DE ADMINISTRATIE, intrunit in data de 10.03.2020,

Avand in vedere prevederile art 187 alin. (11) din Legea nr. 95/2006 privind reforma in domeniul sanatatii, republicata, cu modificarile si completarile ulterioare ;

Vazand Referatul de aprobare nr. 3039 din 10.03.2020 privind propunerea de Modificarea A Organigramei si a statului de functii si scoatere posturi la concurs din cadrul Spitalului Municipal Dr. Aurel Tulbure Fagaras ;

HOTARASTE :

Art. 1) Se aproba modificarea Statului de functii al Spitalului Municipal Dr. Aurel Tulbure Fagaras, conform referatului de aprobare din anexa nr. 1;

Art. 2) Se aproba modificarea Organigramei Spitalului Municipal Dr. Aurel Tulbure Fagaras, conform referatului de aprobare din anexa nr. 1;

Art. 3) Se aproba scoaterea posturilor la concurs, conform referatului de aprobare din anexa nr. 1;

Art. 4) Odata cu intrarea in vigoare a prezentei hotarari orice alta dispozitie contrara se abroga ;

Art. 5) Cu ducerea la indeplinire a prevederilor prezentei hotarari, se incredinteaza membrii Comitetului Director al Spitalului Municipal Dr. Aurel Tulbure Fagaras.

PRESEDINTE DE SEDINTA,
MARIANA CAJU

U.A.T. MUNICIPIUL FĂGĂRAȘ
SPITALUL MUNICIPAL "Dr.Aurel Tulbure" FĂGĂRAȘ
str.Ghiocelor nr. 1 ,Făgăraș,jud.Brașov,cod 505200
Tel:0268 - 212521,2,3,4 ;Fax: 0268 - 211254
www.spitalulfagaras.ro
E-mail :secretariat@spitalulfagaras.ro
Nr. 3039 din 10.03.2020

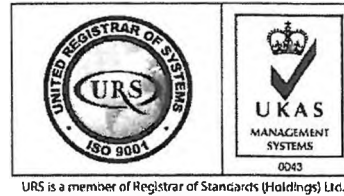

Aprobat
Consiliul de Administratie
Presedinte
Mariana Caju

Catre,

Consiliul de administratie

REFERAT DE APROBARE

Conform prevederilor din Legea nr. 95/2006 privind reforma în domeniul sănătății, republicată, cu modificările și completările ulterioare; Strategia de descentralizare în sistemul de sănătate, aprobată prin HG nr. 62/ 2009; H.G. nr. 56/2009 pentru aprobarea Normelor metodologice de aplicare a Ordonanței de urgență a Guvernului nr. 162/2008 privind transferul ansamblului de atribuții și competențe exercitate de Ministerul Sănătății către autoritățile administrației publice locale;

În temeiul HG nr. 286/2011 pentru aprobarea Regulamentului-cadru privind stabilirea principiilor generale de ocupare a unui post vacant sau temporar vacant corespunzător funcțiilor contractuale și a criteriilor de promovare în grade sau trepte profesionale imediat superioare a personalului contractual din sectorul bugetar plătit din fonduri publice;

Având în vedere prevederile art. 2 din HG nr. 849/2012 privind ocuparea posturilor vacante după data de 1 ianuarie 2012 de personal de specialitate medico-sanitar, auxiliar sanitar și personal de specialitate din compartimentele paraclinice medico-sanitare din unitățile din sistemul sanitar: "În limita posturilor vacante după data de 1 ianuarie 2012, nominalizarea posturilor pe categorii profesionale, în vederea ocupării prin concurs sau examen, este de competența ordonatorului de credite, cu aprobarea ordonatorului principal de credite."

În conformitate cu prevederile OMS nr. 1470/ 2011 pentru aprobarea criteriilor privind angajarea și promovarea în funcții, grade și trepte profesionale a personalului contractual din unitățile sanitare publice din sectorul sanitar

Prin prezenta, Comitetul Director al **Spitalului Municipal Dr. Aurel Tulbure Fagaras** pune în discuție în cadrul ședinței Consiliului de Administrație al Spitalului Municipal Dr. Aurel Tulbure, următoarele:

I. propunerea de modificare a Organigramei și Statului de funcții prin suplimentare și acord de organizare a concursurilor/examenelor de ocupare a posturilor, :

1. medic specialist dermatovenerologie comp. Dermatovenerologie- 1 post
2. medic specialist dermatovenerologie ambulatoriu Dermatovenerologie- 1 post
3. infirmiera comp. Ortopedie traumatologie- 1 post
4. asistent medical debutant Comp. Boli infecțioase- 5 posturi
5. infirmiera dabantă Comp. Boli infecțioase- 5 posturi
6. îngrijitoare Comp. Boli infecțioase- 2 posturi

7. asistent medical debutant Sectia Chirurgie generala- 2 posturi
8. ingrijitoare Sectia Chirurgie generala- 2 posturi
9. asistent medical debutant Sectia Pediatrie- 3 posturi
10. ingrijitoare Centru Hemodializa- 1 post
11. brancardier Centru Hemodializa- 1 post
12. asistent medical debutant Laborator analize medicale-1 post

II. propunerea de modificare a functiilor vacante si ocupate din Statul de functii si acord de organizare a concursurilor/examenelor de ocupare sau promovare a posturilor vacante si temporar vacante existente si/sau propuse in Statul de functii aprobat cu modificari, prin HCL nr. . 201/30.07.2019 ,astfel:

1. Schimbare loc munca prin acordul partilor asistent medical Trambitas Dorina de la Sectia OG la Comp. Dermatovenerologie;
2. Schimbare loc munca prin acordul partilor referent 2 Grecu Simona de la Biroul financiar-contabil la Comp. achizitii publice, aprovizionare, transport;
3. Nicoalae Oana medic rezident ATI promovare in medic specialist ATI;
4. Mititelu Morutz Valentina medic rezident neurologie promovare in medic specialist neurologie;
5. Comanici Geanina registrator medical debutant promovare in registrator medical-CPU;
6. Butum Mihaela registrator medical debutant promovare in registrator medical-CPU;
7. Campean Dana asistent medical generalist se transforma in asistent medical radiologie-Laborator radiologie;
8. Schimbare loc munca prin recomandare medic medicina muncii asistent medical Boboia Elena de la Sectia Chirurgie generala la Cabinet ambulatoriu Diabet zaharat, nutritie si boli metabolice;
9. Zagan Monica ingrijitoare promoveaza in infirmiera debutanta Sectia Neurologie;
10. Boer Irina ingrijitoare promoveaza in infirmiera debutanta Bloc Operator;
11. Rusalim Adriana asistent medical promoveaza in asistent medical principal Centru Hemodializa;
12. Bertleff Isabela asistent medical promoveaza in asistent medical principal Centru Hemodializa;
13. Urdea Adela muncitor necalificat promoveaza in muncitor IV telefonist Centrala Telefonica;
14. Fekete Ludith medic rezident boli infectioase se transforma in medic specialist boli infectioase
15. Post medic rezident ATI vacant se transforma in post medic specialist ATI vacant
16. Post medic rezident radiologie vacant se transforma in post medic specialist radiologie vacant
17. Post medic rezident psihiatrie vacant se transforma in post medic specialist psihiatrie vacant
18. Asistent medical principal vacant se transforma in post de asistent medical debutant vacant Chirurgie generala

Modificarile astfel aprobate, vor fi inaintate Consiliului Local Fagaras, in vederea aprobarii modificarii Organigramei si Statului de functii, aprobate cu modificari prin **Hotararea Consiliului Local Fagaras nr. 290/28.11.2019**

Manager,

Dr. Pandrea Viorica Mihaela



Director medical,

Dr. Ursu Adina

Director financiar-contabil,

Ec. Hanes Dorina