



**ROMÂNIA**  
**JUDEȚUL BRAȘOV**



## **MUNICIPIUL FĂGĂRAȘ**

Strada Republicii, Nr. 3, 505200, Tel: 0040 268 211 313, Fax: 0040 268 213 020  
Web: [www.primaria-fagaras.ro](http://www.primaria-fagaras.ro), Email: [secretariat@primaria-fagaras.ro](mailto:secretariat@primaria-fagaras.ro)

Nr. 35407 din 27.04.2021

### **Anunț prealabil privind afișarea publică a planului parcelar și a tabelului parcelar întocmite pentru Tarla 24, parcela A 976, UAT Făgăraș**

Primarul Municipiului Făgăraș, Sucaci Gheorghe, anunță publicarea planului parcelar și a tabelului parcelar întocmite pentru Tarla 24, parcela A 976, UAT Făgăraș pe o perioadă de 60 de zile conform art. 40, alin (7), (8), (9), (10), (11), (12) din Legea cadastrului și a publicității imobiliare nr. 7/1996, republicată, cu modificările și completările ulterioare.

Data de început a afișării: 07.05.2021.

Data de sfârșit a afișării: 08.07.2021.

Adresa și locul afișării publice: sediul Municipiul Făgăraș, strada Republicii, nr. 3 și pe site-ul [www.primaria-fagaras.ro](http://www.primaria-fagaras.ro).

Cererile de rectificare ale planului parcelar și a tabelului parcelar pentru Tarla 24, parcela A 976, UAT Făgăraș, vor putea fi depuse la sediul Municipiul Făgăraș, în zilele lucrătoare, luni-joi între 8.00-16.30, vineri 8.00-14.00.

PRIMAR,  
GHEORGHE SUCACIU



Plan Parcelar  
 Tarla 24, A 976  
 UAT Fagaras, Judetul Brasov  
 Scara 1:1000  
 COPIE SPRE PUBLICARE

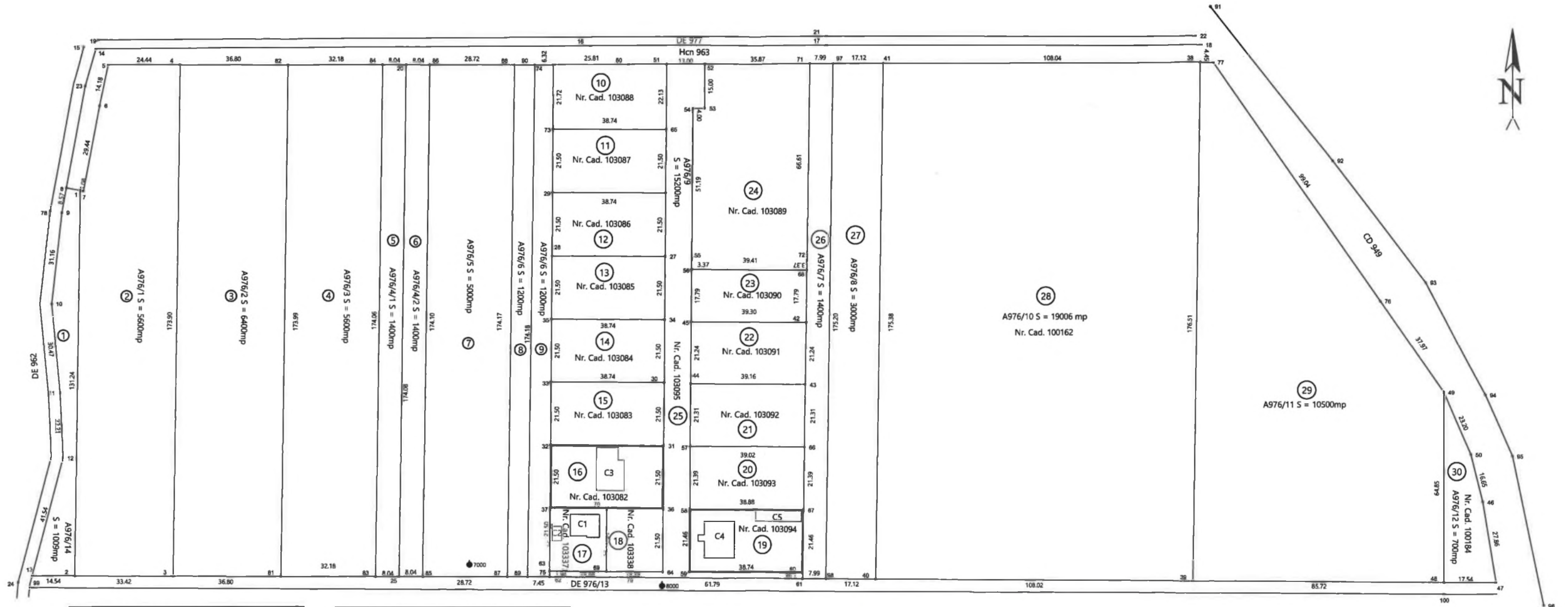

Numar de ordine in tarla	Numar cadastral atribuit
1	
2	
3	
4	
5	
6	
7	
8	
9	
10	
11	
12	
13	
14	
15	

Numar de ordine in tarla	Numar cadastral atribuit
16	
17	
18	
19	
20	
21	
22	
23	
24	
25	
26	
27	
28	
29	
30	

21.02.2021  
 Parafa  
 Oficiul de Cadastru și Publicitate Imobiliară Braşov  
 Nume și prenume : **BULARCA RADU**  
 Funcția : **consilier cadastral**  
 Semnalura si data  
 Stampila OCPI

Se confirma suprafata din masuratori si  
 introducerea imobilului in baza de date

Executant: Ing. Vass Alexandru  
 Data: 25.02.2021

Vizat Comisia locala de fond funciar Fagaras  
 Presedinte comisie: Sucaciu Gheorghe  
 Data: 25.02.2021  
 Stampila



## Tabel parcelar UAT Fagaras, Jud. Brasov

Tarlaua 24, A 976

COPIE SPRE PUBLICARE

Nr. Tarla	Nr. crt. (ordinea in tarla)	Nr. cadastral inițial	Nr. Carte funciară	Nr. parcela/ (nr. topografic)	Nr. Cad/ Nr. CF	Suprafața parcela din act (mp)	Categ. de folosință din act	Suprafața totală imobil din act (mp)	Suprafața totală imobil determinată (mp)	Nume și prenume proprietar	Act proprietate (nr./data)	Observații
0	1	2	3	4	5	6	7	8	9	10	11	15
	1			976/14		1009	arabil	1009	1009	Teren la dispoziția comisiei locale de fond funciar	Rezerva	
	2	420	11262	976/1		5600	arabil	5600	5600	TOMSA STEFAN GHEORGHE, GAVRILESCU MIHAELA- GEORGETA	act nr. 4199/18.08.2006, act nr. 5695/07.03.2018	
	3	126	104713	976/2		6400	arabil	6400	6400	Suciu Viorela, Suciu Gratian	CVC nr 2245/18.10.2005	
	4			976/3		5600	arabil	5600	5600	Dan Grigorie	PV nr. 8595/08.03.2018	
	5			976/4/1		1400	arabil	1400	1400	Sorea Rafira	PV nr. 8596/08.03.2018	
	6			976/4/2		1400	arabil	1400	1400	Cocan Angela Prundus Georgeta	PV nr. 8597/08.03.2018	
	7	567	11570	976/5		5000	arabil	5000	5000	Copacea Doina	act 631/2007	
	8			976/6		1200	arabil	1200	1200	Zamfir Victoria	TP nr. 00334/ 17.04.2002	

Nr. Tada	Nr. cri. (ordinea in tarie)	Nr. cadastral inițial	Nr. Carte funciară	Nr. parcela/ (nr. topografic)	Nr. Cad/ Nr.CF	Suprafața parcela din act (mp)	Categ. de folosință din act	Suprafața totală imobil din act (mp)	Suprafața totală imobil determinată (mp)	Nume și prenume proprietar	Act proprietate (nr./data)	Observații
0	1	2	3	4	5	6	7	8	9	10	11	15
24	9			976/6		1200	arabil	1200	1200	Zamfir Eugenia	TP nr 42965/14.09.2007	
	10	103088	103088	976/10		15200	arabil	849	849	Mircanasa Loredana	CVC nr 1264/20.05.2008	TP nr. 00161/ 21.01.1998
	11	103087	103087				arabil	833	833	Mircanasa Loredana	CVC nr 1264/20.05.2008	
	12	103086	103086				arabil	833	833	Mircanasa Loredana	18720/25.10.2011	
	13	103085	103085				arabil	833	833	Mircanasa Loredana	18720/25.10.2011	
	14	103084	103084				arabil	833	833	Mircanasa Loredana	18720/25.10.2011	
	15	103083	103083				arabil	833	833	FLOREA BOGDAN-MIHAI, FLOREA COSMINA-LAURA	Act Notarial nr. 2421, din 02/09/2020	
	16	103082	103082				arabil	833	833	Silea Marius Lucian Silea Cornelia	18158/18/09/2013	
	17	103337	103337				arabil	416	416	Cocis Paula Elena	3300/25/02/2016	
	18	103338	103338				arabil	417	417	Chiujea Nicolae Chiujea Ramona	5987/31.03.2017	
	19	103094	103094				arabil	833	833	ȚICULEANU PETRE IOAN, ȚICULEANU MIHAELA-IOANA	Act Notarial nr. 2229, din 30/12/2020	
	20	103093	103093				arabil	833	833	Mircanasa Loredana	18720/25.10.2011	
	21	103092	103092				arabil	833	833	Stangu Virgil Stangu Mariana Anisoara	1394/17.01.2014	

Nr. Tarla	Nr. crt. (ordinea in tarla)	Nr. cadastral inițial	Nr. Carte funciară	Nr. parcela/ (nr. topografic)	Nr. Cad/ Nr.CF	Suprafața parcela din act (mp)	Categ. de folosință din act	Suprafața totală imobil din act (mp)	Suprafața totală imobil determinată (mp)	Nume și prenume proprietar	Act proprietate (nr./data)	Observații
0	1	2	3	4	5	6	7	8	9	10	11	15
	22	103091	103091				arabil	833	833	Mircanasa Loredana	18720/25.10.2011	
	23	103090	103090				arabil	700	700	Mircanasa Loredana	18720/25.10.2011	
	24	103089	103089				arabil	2706	2706	Mircanasa Loredana	18720/25.10.2011	
	25	103095	103095				arabil	1782	1782	Municipiul Fagaras	13793/01/08/2017	
	26			976/7		1400	arabil	1400	1400	VIJOLI LUCIAN-CONSTANTIN-DAN, CIORA CONSTANTIN-GHEORGHE, CIORA IOAN, CIORA VIRGIL-ALEXANDRU	PV nr. 73152/20.11.2019	
	27			976/8		3000	arabil	3000	3000	Teren la dispozitia comisiei locale de fond funciar	Rezerva	
	28	100162	100162	976/10		19000	arabil	19006	19006	Mihali Maricara-Sanda Bera Aurora Pinteș Margareta Podea Rodica, ITTU GHEORGHE-MIRCEA, SUCIU IOAN-ALEXANDRU, SUCIU VIORICA, BERA AURORA ANA, MIHALI MARIORANA SANDA, , PODEA RODICA-OCTAVIA, PINTEA MARGARETA-STELUTA, SUCIU IOAN-ALEXANDRU, SUCIU EUGENIA, SUCIU IOSIF, COSTINESCU MAGDALENA, SUCIU EUGENIA, SUCIU IOSIF, CONSTANTINESCU MAGDALENA, BERA AURORA-ANA, SUCIU CONSTANTIN, SANDU ANCA, MORAR BIANCA -VIORICA, MORAR EMIL,	15039/22.12.2008	TP nr. 00301/ 25.10.2001

Nr. Taria	Nr. crt. (ordinea în taria)	Nr. cadastral inițial	Nr. Carte funciară	Nr. parcela/ (nr. topografic)	Nr. Cad/ Nr.CF	Suprafața parcela din act (mp)	Categ. de folosință din act	Suprafața totală imobil din act (mp)	Suprafața totală imobil determinată (mp)	Nume și prenume proprietar	Act proprietate (nr./data)	Observații
0	1	2	3	4	5	6	7	8	9	10	11	15
	29			976/11		10500	arabil	10500	10500	Grancea Ioan	TP nr. 00170/ 24.03.1999	
	30	100184	100184	976/12		700	arabil	700	700	Mihali Marioara-Sanda Bera Aurora Pinteș Margareta Podea Rodica, ITTU GHEORGHE-MIRCEA, SUCIU IOAN-ALEXANDRU, SUCIU VIORICA, BERA AURORA ANA, MIHALI MARIOARA-SANDA, PODEA RODICA-OCTAVIA, PINTEȘ MARGARETA-STELUTA, SUCIU IOAN-ALEXANDRU, SUCIU EUGENIA, SUCIU IOSIF, COSTINESCU MAGDALENA, SUCIU EUGENIA, SUCIU IOSIF, CONSTANTINESCU MAGDALENA, BERA AURORA-ANA, SUCIU CONSTANTIN, SANDU ANCA, MORAR BIANCA-VIORICA, MORAR EMIL,	15040/22.12.2008	TP nr. 00301/ 25.10.2001
	Total supraf. Taria					78609		78615	78615			

Vizat comisia locală de fond funciar  
Președinte Sucaciu Gheorghe



OCPI (recepție)

Semnătura și parafa inspectorului  
Stampila OCPI

Intocmit

(numele angajatorului  
OCPI)

21.04.2021  
Oficiul de Cadastru și Publicitate Imobiliară Brașov  
Nume și prenume : **BULARCA RADU**  
Funcția : consilier cadastru

Executant  
Ing. Vass Alexandru  
25.02.2021  
(semnatura și stampila)



Data: 25.02.2021

Valabil doar însoțit de planul parcelar recepționat