



## CONSILIUL LOCAL FĂGĂRAȘ

Strada Republicii, Nr. 3, 505200, Tel: 0040 268 211 313, Fax: 0040 268 213 020  
Web: www.primaria-fagaras.ro, Email: secretariat@primaria-fagaras.ro

### HOTĂRÂREA Nr.55 din data de 21.03.2019

privind aprobarea infiintarii liniei de garda pentru specialitatea "Ortopedie- Traumatologie- la domiciliu " in cadrul Spitalului Municipal " Dr. Aurel Tulbure" Făgăraș și aprobarea statului de funcții și a organigramei, la nivelul lunii martie 2019

#### **CONSILIUL LOCAL AL MUNICIPIULUI FĂGĂRAȘ, intrunit în sesiune extraordinară,**

Analizând referatul nr. 37187/19.03.2019 privind infiintarea unei linii de garda in specialitatea Ortopedie- Traumatologie- la domiciliu in cadrul Spitalului Municipal " Dr. Aurel Tulbure" Făgăraș dar si expunerea de motive a Primarului Municipiului Fagaras cu nr. 37187/09.03.2019

Tinand cont adresa cu nr.3725/19.03.2019 inregistrata la noi sub nr. 37187/19.03.2019. a Spitalului Municipal " Dr. Aurel Tulbure" Făgăraș din care rezulta si necesitatea infiintarii unei alte linii de garda in specialitatea "Ortopedie- Traumatologie- la domiciliu" in scopul eficientizării activității dar și pentru îmbunătățirea calității serviciilor medicale oferite, Hotararea Consiliului de Administratie in acest sens

Avand in vedere avizul favorabil al Comisiei de studii, prognoze economico-sociale, buget finanțe și administrarea domeniului public și privat al municipiului, al Comisiei de organizare și dezvoltare urbanistică, realizarea lucrărilor publice, protecția mediului înconjurator, conservarea monumentelor istorice și de arhitectură, al Comisiei pentru servicii publice, pentru comerț și agricultură, al Comisiei pentru activități științifice, învățământ, culte, sănătate, cultură, protecție socială, sportive și de agrement, al Comisiei pentru administrația publică locală, juridică, apărarea ordinii publice, respectarea drepturilor și libertăților cetățenești, problemele minorităților, precum și al Comisiei de turism, relații externe și integrare europeană,

Văzând prevederile, art 171 alin 1 si art 171 din LEGE nr. 95/2006 privind reforma în domeniul sănătății, republicata si actualizata, ale art 2 alin 2, art 3, art 16, art 18 alin 1 lit b din OUG nr. 162/2008 privind transferul ansamblului de atribuții și competențe exercitate de Ministerul Sănătății către autoritățile administrației publice locale, actualizată, și ale art 15 lit d din HG 56/2009 pentru aprobarea Normelor metodologice de aplicare a Ordonanței de urgență a Guvernului nr. 162/2008 privind transferul ansamblului de atribuții și competențe exercitate de Ministerul Sănătății către autoritățile administrației publice locale, actualizată.

Retinand prevederile art 22 alin 4 din ORDIN nr. 870/2004 pentru aprobarea Regulamentului privind timpul de muncă, organizarea și efectuarea gărzilor în unitățile publice din sectorul sanitar, actualizat,

În temeiul art 36 alin 2 lit d, alin 6 lit a pct 3, art 45 alin.1 și 115 alin.1 lit.b) din Legea nr.215/2001 a administratiei publice locale, republicată, modificată și completată,

#### HOTĂRĂȘTE:

**Art.1.** Se aprobă infiintarea liniei de garda in specialitatea clinică "Ortopedie- Traumatologie- la domiciliu" in cadrul Spitalului Municipal " Dr. Aurel Tulbure" Făgăraș până la obținerea avizului de la Ministerul Sănătății pentru linia de gardă continuă în aceeași specialitate conform HCL nr. 203/2018.

**Art.2.** Se aprobă Statul de funcții și organigrama la nivelul lunii martie 2019 pentru Spitalului Municipal " Dr. Aurel Tulbure" Făgăraș, conform anexelor nr.1 și 2, parte integrantă prezentei.

**Art.3.** Cu aducerea la îndeplinire a prezentei hotărâri se încredințează Primarul Municipiului Făgăraș prin Managerul Spitalului .

PREȘEDINTE DE ȘEDINȚĂ  
PINTEA CORNEL – OCTAVIAN



CONTRASEMNEAZĂ  
Secretarul Municipiului  
LAURA ELENA GIUNCA

Hotărârea s-a adoptat cu 14 voturi pentru;  
Consilieri in functie 19  
Consilieri prezenti 14

Prezenta hotarare se comunica

- 1 ex Institutia Prefectului
- 1 ex dosar sedinta
- 1 ex colectie
- 1 ex Primar
- 1 ex Secretar
- 1 ex afisare
- 1 ex Spital Municipal
- 1 ex Comp Monitorizare Servicii Publice

**STAT DE FUNCTII**  
**01.03.2019**

Nr. Crt	Funcția	Specialitate	Nivel Studii	Cuantum post	Gradatia	Cod parafa	Observatii
1	2	3	4	5.00	6	10	6

1. Manager

1	Manager	economist	S	1.00	II		
---	---------	-----------	---	------	----	--	--

1.1 Comp.Registratura Secretariat

2	Secretara		M	1.00	2		vacant
3	Secretar Dactilograf		M	1.00	2		
4	Arhivar I		M	1.00	5		

1.2 Biroul de Management al Calitatii Serviciilor Medicale ,D.R.G. si Statistica

5	Medic	Medicina generala	S	1.00	2	bugetat	Vacant
6	Consilier Juridic I A	Jurist	S	1.00	3		
7	Economist deb.	Economist	S	1.00	baza	bugetat	Vacant
8	Statistician Medical Principal		M	0.50	5	vacant	vacant
9	Statistician Medical Principal		M	0.50	5		
10	Registrator med.		M	1.00	5		
11	Registrator medical deb		PL	1.00	5		

1.3 Compartiment de Prevenire Infectii Asociate Actului Medical

12	Medic	Epidemiologie	S	1.00	5	bugetat	Vacant
13	Medic Rezident an I	Epidemiologie	S	1.00	baza	bugetat	Vacant

Personal sanitar mediu

14	Asistent medical princ.	Medicala	PL	1.00	2		
----	-------------------------	----------	----	------	---	--	--

Personal sanitar auxiliar

15	Infirmier	Dezinfectant	G	1.00	4		
----	-----------	--------------	---	------	---	--	--

1.4 Serviciul Juridic

16	Sef serviciu juridic	juridic	S	1.00	II	bugetat	Vacant
----	----------------------	---------	---	------	----	---------	--------

1.4.1 Comp juridic

17	Consilier juridic 1		S	1.00	5	bugetat	Vacant
----	---------------------	--	---	------	---	---------	--------

1.4.2. Birou Resurse umane

18	Sef Birou Resurse umane	Juridic	S	1.00	II		
----	-------------------------	---------	---	------	----	--	--

1.4.2.1 Compartiment R.U.

19	Referent 1A		M	1.00	5		
----	-------------	--	---	------	---	--	--

20	Referent spec.2		S	1.00	5		
----	-----------------	--	---	------	---	--	--

1.4.2.2 Comp. salarizare

21	Economist II	economic	S	1.00	5	bugetat	Vacant
----	--------------	----------	---	------	---	---------	--------

22	Referent 1A		M	1.00	5		
----	-------------	--	---	------	---	--	--

1.5 Compartiment Achizitii Publice ,Aprovizionare, transport

Personal superior

23	Referent de spec. gr.I	Stiinte Administrat.	S	1.00	4		
----	------------------------	----------------------	---	------	---	--	--

24	Referent de spec. gr.I	Economice	S	1.00	4		
----	------------------------	-----------	---	------	---	--	--

25	Referent de specialitate gr. I		S	1.00	4		vacant
----	--------------------------------	--	---	------	---	--	--------

1.6. Compartiment Informatica

Personal superior

26	Analist (programator) debutant	informatica	S	1.00	5		vacant
----	--------------------------------	-------------	---	------	---	--	--------

1.7 Preot

27	Preot I		S	1.00	4		
----	---------	--	---	------	---	--	--

1.8 Biroul Administrativ

28	Sef Birou Administrativ	Juridic	S	1.00	II		Vacant
----	-------------------------	---------	---	------	----	--	--------

1.8.1. Compartiment securitatea muncii, PSI, protectie civila si situatii de urgenta

29	Muncitor 1	Cadru teh.PSI	M	1.00	5		
----	------------	---------------	---	------	---	--	--

1.8.2 Magazie materiale si alimente

30	Magaziner I	Magazie materiale	M	1.00	5		
----	-------------	-------------------	---	------	---	--	--

31	Magaziner I	Magazie alimente	M	0.50	5		
32	Magaziner I	Magazie alimente	M	0.50	5		vacant

1.8.3. Compartiment Tehnic

33	Referent II		M	1.00	1		
----	-------------	--	---	------	---	--	--

1.8.4 Spalatorie

34	Spalatoarea cu gestiune		G	1.00	5		
35	Spalatoarea		G	1.00	5		
36	Spalatoarea		G	1.00	5		
37	Spalatoarea		G	1.00	5		
38	Spalatoarea		G	1.00	5		

1.8.5. Muncitori intretinere cladiri, instalatii de apa si lumina si incalzire

39	Muncitor I	instalator de apa si canal	G	1.00	5		
40	Muncitor I	tâmplar universal	G	1.00	5		
41	Muncitor necalificat	muncitor necalificat	G	1.00	0		
42	Muncitor I	electrician de intretinere si reparatii	G	1.00	5		
43	Muncitor I	electrician de intretinere si reparatii	G	1.00	5		
44	Muncitor I	electrician de intretinere si reparatii	G	1.00	5		
45	Muncitor IV	electrician de intretinere si reparatii	G	1.00	5		
46	Muncitor I	electrician de intretinere si reparatii	G	1.00	5		
47	Muncitor IV	instalator de apa si canal	G	1.00	5		VACANT
48	Muncitor necalificat	MUNCITOR NECALIFICAT	G	1.00	5		VACANT
49	Muncitor necalificat	MUNCITOR NECALIFICAT	G	1.00	5		VACANT
50	Muncitor necalificat	MUNCITOR NECALIFICAT	G	1.00	5		VACANT
51	Muncitor necalificat	MUNCITOR NECALIFICAT	G	1.00	5		VACANT
52	Muncitor necalificat	MUNCITOR NECALIFICAT	G	1.00	5		VACANT
53	Muncitor necalificat	MUNCITOR NECALIFICAT	G	1.00	5		VACANT
54	Muncitor necalificat	MUNCITOR NECALIFICAT	G	1.00	5		VACANT
55	Muncitor necalificat	MUNCITOR NECALIFICAT	G	1.00	5		VACANT
56	Muncitor necalificat	MUNCITOR NECALIFICAT	G	1.00	5		VACANT
57	Muncitor necalificat	MUNCITOR NECALIFICAT	G	1.00	0		
58	Muncitor necalificat	MUNCITOR NECALIFICAT	G	1.00	0		
59	Muncitor necalificat	MUNCITOR NECALIFICAT	G	1.00	0		
60	Muncitor necalificat	MUNCITOR NECALIFICAT	G	1.00	0		
61	Muncitor necalificat	MUNCITOR NECALIFICAT	G	0,5	5		

1.8.6. Deservire grup electrogen

62	Muncitor I	electrician de intretinere si reparatii	G	1.00	5		
----	------------	---	---	------	---	--	--

1.8.7. Statie centrala de oxigen

63	Muncitor Necalificat		G	1.00	5		
----	----------------------	--	---	------	---	--	--

1.8.8. Aprovizionare, manipulare, depozitare si deservire mijloace de transport

64	Sofer I	Sofer	G	1.00	5		
----	---------	-------	---	------	---	--	--

1.8.9. Lift

65	Muncitor I	Liftier	G	1.00	5		
66	Muncitor IV	Liftier	G	1.00	5		
67	Muncitor III	Liftier	G	1.00	5		
68	Muncitor III	Liftier	G	1.00	5		
69	Muncitor III	Liftier	G	1.00	5		

## 1.8.10. Centrala Telefonica

70	Muncitor II	telefonista	G	1.00	5		
71	Muncitor necalificat		G	1.00	5		

## 1.8.11. Garderoba

72	Muncitor I	Garderobier	G	1.00	5		
----	------------	-------------	---	------	---	--	--

## 1.8.12. Confectionare, Reparare si Intretinere Inventar Moale

73	Muncitor I	Lenjereasa	G	1.00	5		
----	------------	------------	---	------	---	--	--

## 1.8.13. Bloc Alimentar

## Personal bucatarie

74	Muncitor I	Bucatar	G	1.00	5		
75	Muncitor I	Bucatar	G	1.00	5		
76	Muncitor I	Bucatar	G	1.00	5		
77	Muncitor I	Bucatar	G	1.00	5		
78	Muncitor Necalificat		G	1.00	5		
79	Muncitor Necalificat		G	1.00	5		
80	Muncitor Necalificat		G	1.00	5		
81	Muncitor Necalificat		G	1.00	5		
82	Muncitor Necalificat		G	1.00	5		
83	Asistenta Principala	Dietetician	PL	1.00	5		
84	Asistenta Medical	Dietetician	S	1.00	0		

## 1.9 Director medical

85	Director Medical		S	1.00	II		
----	------------------	--	---	------	----	--	--

## 1.9.1. Sectia Medicina interna nr. paturi 40; suprafata curatenie:661mp

## Pers sanitar superior

86	Medic - Sef Sectie	Medicina Interna	S	1.00	II	bugetat	Vacant
87	Medic Primar	Medicina Interna	S	1.00	5	122638	
88	Medic Primar	Medicina Interna	S	1.00	3	A40693	
89	Medic specialist	Medicina Interna	S	1.00	4	975218	
90	Medic Specialist	Medicina Interna	S	1.00	3	D59882	
91	Medic Specialist	Medicina Interna	S	1.00	2		
92	Medic specialist	Medicina Interna	S	1.00	3	E52077	

## Personal sanitar mediu

93	Asistenta Principala	Medicala	PL	1.00	5		
94	Asistenta medicala	Medicala	PL	1.00	0		
95	Asistenta Principala	Medicala	PL	1.00	5		
96	Asistenta Principala	Medicala	PL	1.00	5		
97	Asistenta Principala	Medicala	PL	1.00	5		
98	Asistenta Principala	Medicala	PL	1.00	3		
99	Asistenta Medicala	Medicala	PL	1.00	4		
100	Asistenta Medicala	Medicala	S	1.00	0		
101	Asistenta principala	Medicala	PL	1.00	2		
102	Asistenta medicala	Medicala	PL	1.00	5		
103	Asistenta Medicala	Medicala	PL	1.00	1		
104	Asistenta Principala Sef	Medicala	PL	1.00	3		
105	Asistenta Medicala	Medicala	PL	1.00	3		

## Personal sanitar auxiliar

106	Infirmiera		G	1.00	5		
107	Ingrijitor		G	1.00	4		
108	Infirmiera		G	1.00	2		
109	Infirmiera		G	1.00	5		
110	Ingrijitor		G	1.00	3		
111	Infirmiera		G	1.00	5		
112	Infirmiera		G	1.00	5		
113	Infirmiera		G	1.00	5		
114	Registrator medical debutant		G	1.00	2		

## 1.9.1.1 Compartiment Diabet Zaharat , Nutritie si Boli Metabolice - 5 paturi

## Pers sanitar superior

115	Medic specialist	Diab.Zah.Nutri	S	1.00	5	407642	
116	Medic specialist	Diab.Zah.Nutri	s	1.00	5	bugetat	vacant
117	Medic Rezident an II	Diab.Zah.Nutri	S	1.00	Baza		

## 1.9.2 Compartiment Recuperare . Medicina fizica si balneologie - 20 paturi; suprafata curatenie:661mp

## Personal sanitar superior

118	Kineto Terapeut princ.	KinetoTerapie	S	1.00	3		
119	Medic specialist	Baln.Recup.med	S	1.00	3	D60513	
120	Fiziokinetoterapeut	KinetoTerapie	S	1.00	baza		

## Personal sanitar mediu

121	Asistent Principal	Fizioterapie	PL	1.00	5		
122	Asistenta Principala	Fizioterapie	PL	1.00	5		
123	Asistenta Principala	Fizioterapie	PI	1.00	5		
124	Asistenta Principala	Fizioterapie	PL	1.00	5		
125	Asistenta Principala-coord.	Medicala	PL	1.00	4		
126	Asistenta Principala	Medicala	PL	1.00	5		
127	Asistenta Medicala	Medicala	pl	1.00	3		
128	Asistenta Principala	Medicala	PL	1.00	4		
129	Asistenta Principala	Fizioterapie	PL	1.00	5		
130	Asistenta Principala	Masaj	PL	1.00	5		



131	Asistenta Principala	Medicala	PL	1.00	5		
132	Asistenta Medicala	Masaj	PL	1.00	3		
133	Asistenta Principala	Masaj	PL	1.00	5		
134	Asistenta Principala	Masaj	PL	1.00	4		
Personal sanitar auxiliar							
135	Infirmier		G	1.00	2		
136	Infirmier		G	1.00	5		
137	Infirmier		G	1.00	5		
138	Infirmier		G	1.00	5		
139	Infirmier		G	1.00	5		

1.9.3. Sectia Chirurgie Generala - 48 paturi; suprafata curatenie:661mp  
Personal sanitar superior

140	Medic Sef sectie	Chirurgie	S	1.00	I		VACANT
141	Medic Primar Sef sectie	Chirurgie	S	1.00	I	291825	SUSPENDAT
142	Medic Primar	Chirurgie	S	1.00	5	236065	
143	Medic Primar	Chirurgie	S	1.00	5	979585	
144	Medic Primar	Chirurgie	S	1.00	4	117766	
145	Medic Specialist	Chirurgie	S	1.00	5	495436	
146	Medic rezident an III	Chirurgie	S	1.00	baza		

Personal sanitar mediu							
147	Asistenta Principala Sefa	Medicala	PL	1.00	I		
148	Asistenta Principala	Medicala	PL	1.00	2		
149	Asistenta Principala	Medicala	PL	1.00	5		
150	Asistenta Principala	Medicala	PL	1.00	1		
151	Asistenta Principala	Medicala	PL	1.00	5		
152	Asistenta Principala	Medicala	PL	1.00	5		
153	Asistenta Principala	Medicala	PL	1.00	5		
154	Asistenta Principala	Medicala	PL	1.00	5		
155	Asistenta Medicala	Medicala	PL	1.00	baza	M suspect	cim susp
156	Asistenta principala	Medicala	ssd	1.00	4		
157	Asistenta medicala debutanta	Medicala	PL	1.00	0		vacant

Personal sanitar auxiliar							
158	Infirmier		G	1.00	5		
159	Infirmier		G	1.00	baza		
160	Infirmier		G	1.00	5		
161	Infirmier		G	1.00	5		
162	Ingrijitor		G	1.00	3		
163	Infirmiera		G	1.00	3		
164	Ingrijitor		G	1.00	5		
165	Ingrijitor		G	1.00	0		
166	Ingrijitor		G	1.00	0		
167	Registrator medical debutant		G	1.00	3		

1.9.3.1. Compartiment Ortopedie si Tramatiologie - 8 paturi; suprafata curatenie:265mp

Personal sanitar superior							
168	Medic Primar-coord.	Ortop.-Tramat.	S	1.00	4	852498	
169	Medic Specialist	Ortop.-Tramat.	S	1.00	2	E51886	
170	Medic Specialist	Ortop.-Tramat.	S	1.00	2	B94095	
171	Medic Specialist	Ortop.-Tramat.	S	1.00	2	F09674	

Personal sanitar mediu							
172	Asistenta Principala	Medicala	PL	1.00	5		
173	Asistenta Principala-coord.	Medicala	PL	1.00	5		
174	Asistenta Principala	Medicala	PL	1.00	4		
175	Asistenta Principala	Medicala	PL	1.00	5		
176	Asistenta Medicala	Medicala	S	1.00	2		

Personal sanitar auxiliar							
177	Infirmier		G	1.00	4		
178	Infirmier		G	1.00	3		
179	Infirmier		G	1.00	5		
180	Infirmier		G	1.00	5		
181	Infirmier		G	1.00	4		

1.9.4. Sectia Pediatrie - 25 paturi; suprafata curatenie:546 mp

Personal sanitar superior							
182	Medic -sef sectie	Pediatrie	S	1.00	I		vacant
183	Medic primar -sef sectie	Pediatrie	S	1.00	I	940563	
184	Medic primar	Pediatrie	S	1.00	4	B 87798	
185	Medic specialist	Pediatrie	S	1.00	4	992110	
186	Medic specialist	Pediatrie	S	1.00	2	F09617	
187	Medic Rezident an III	Pediatrie	S	1.00	4		

Personal sanitar mediu							
188	Asistenta Principala Sefa	Pediatrie	PL	1.00	I		
189	Asistenta Principala	Pediatrie	PL	1.00	5		
190	Asistenta Principala	Pediatrie	PL	1.00	5		
191	Asistenta Principala	Pediatrie	PL	1.00	5		
192	Asistenta Principala	Medicala	PL	1.00	4		
193	Asistenta Principala	Medicala	PL	1.00	4		
194	Asistenta Medicala deb.	Medicala	PL	1.00	baza		
195	Asistenta Medicala Principala	Medicala	PL	1.00	4		
196	Asistenta Principala	Medicala	PL	1.00	5		
197	Asistenta Medicala	Medicala	PL	1.00	5		vacant
198	Asistenta Medicala prin.	Medicala	PL	1.00	4		

## Personal sanitar auxiliar

199	Infirmier		G	1.00	5		
200	Ingrijitor		G	1.00	4		
201	Infirmier		G	1.00	4		vacant
202	Infirmier		G	1.00	4		
203	Infirmiera		G	1.00	2		
204	ingrijitoare		G	1.00	5		vacant
205	ingrijitoare		G	1.00	5		vacant
206	Infirmiera		G	1.00	baza		

## 1.9.4.1 Compartiment Bucatarie dietetica; suprafata curatenie: 36 mp

## Personal sanitar mediu

207	Asistenta Principala	Medicala	PL	1.00	5		
208	Asistenta Principal	Medicala	PL	1.00	4		
209	Asistent Principala	Medicala	PL	1.00	2		

## Personal sanitar auxiliar

210	Ingrijitor		G	1.00	5		
211	Ingrijitor		G	1.00	5		

## 1.9.5. Sectia Obstetrica Ginecologie - 45 paturi; suprafata curatenie:1580 mp

## Personal sanitar superior

212	Medic Sef sectie	Obstr. Ginec.	S	1.00		bugetat	vacant
213	Medic Primar	Obstr. Ginec.	S	1.00	5	641120	
214	Medic Primar	Obstr. Ginec.	S	1.00	3	459632	
215	Medic Primar	Obstr. Ginec.	S	1.00	5	495187	
216	Medic Primar	Obstr. Ginec.	S	1.00	3	D59118	
217	Medic Specialist	Obstr. Ginec.	S	1.00	2	B61628	
218	Medic rezident an II	Obstr. Ginec.	S	1.00	baza		
219	Medic specialist	Obstr. Ginec.	S	1.00	2	F09553	

## Personal sanitar mediu

220	Asistenta Principala	Obstr. Ginec.	PL	1.00	5		
221	Asistenta Principala	Obstr. Ginec.	PL	1.00	5		
222	Asistenta Principala	Obstr. Ginec.	PL	1.00	5		
223	Asistenta medicala	medicala	S	1.00	3		
224	Asistenta Principala	Obstr. Ginec.	PL	1.00	5		
225	Asistenta Principala	Obstr. Ginec.	PL	1.00	5		
226	Asistenta Principala	Obstr. Ginec.	PL	1.00	5		
227	Asistenta Principala Sefa	Obstr. Ginec.	PL	1.00	5		
228	Asistenta Principala	Medicala	PL	1.00	2	bugetat	vacant
229	Asistenta medicala	medicala	S	1.00	2	bugetat	vacant

## Sterilizare

## Personal sanitar mediu

230	Asistenta Principala	Obstr. Ginec.	PL	1.00	5		
231	Asistenta Principala	Medicala	PL	1.00	4		

## Personal sanitar auxiliar

232	Infirmier		G	1.00	5		
233	Infirmier		G	1.00	5		
234	Ingrijitor		G	1.00	5		
235	Infirmier		G	1.00	5		
236	Ingrijitor		G	1.00	4		
237	Infirmier		G	1.00	4		
238	Ingrijitor		G	1.00	2		
239	Ingrijitor		G	1.00	2		
240	Infirmier		G	1.00	5	bugetat	vacant
241	Ingrijitor		G	1.00	0		
242	Infirmier		G	1.00	5		
243	Ingrijitor		G	1.00	5		vacant

## 1.9.5.1 Compartiment Neonatologie - 15 paturi; suprafata curatenie: 340 mp

## Personal sanitar superior

244	Medic Specialist coordonator	Pediatricie	S	1.00	2	A81558	
245	Medic rezident an IV	Neonatologie	S	1.00	1	bugetat	vacant
246	Medic rezident an III	Neonatologie	S	1.00	baza		
247	Asistent Social Principal	Asistent Social	S	1.00	3		

## Personal sanitar mediu

248	Asistenta Medicala	Pediatricie	PL	1.00	5		
249	Asistenta Principala	Pediatricie	PL	1.00	5		
250	Asistenta Principala	Pediatricie	PL	1.00	5		
251	Asistenta Principala-coord.	Medicala	PL	1.00	5		
252	Asistenta Principala	Medicala	PL	1.00	5		
253	Asistenta Principala	Pediatricie	PL	1.00	3		
254	Asistenta Principala	Medicala	PL	1.00	5		

## Personal sanitar auxiliar

255	Infirmier		G	1.00	5		
256	Infirmier		G	1.00	4		
257	Infirmier		G	1.00	5		
258	Infirmier		G	1.00	3		
259	Infirmier deb		G	1.00	5		vacant
260	Ingrijitor		G	1.00	3		
261	Ingrijitor		G	1.00	0		
262	Ingrijitor		G	1.00	0		vacant
263	Ingrijitor		G	1.00	0		vacant

## 1.9.6 Compartiment Boli Infectioase - 20 paturi; suprafata curatenie: 920 mp

## Personal sanitar superior

264	Medic primar	Boli Infectioase	S	1.00	5	363055	
265	Medic specialist	Boli Infectioase	S	1.00	1	bugetat	vacant
266	Medic rezident an III	Boli Infectioase S	S	1.00	1		
Personal sanitar mediu							
267	Asistenta Principala Coordonator	Medicala	PL	1.00	5		
268	Asistenta Principala	Medicala	PL	1.00	5		
269	Asistenta Principala	Medicala	PL	1.00	5		
270	Asistenta Principala	Medicala	PL	1.00	5		
271	Asistenta Principala	Medicala	PL	1.00	5		
272	Asistenta Principala	Medicala	PL	1.00	3		susp.CIC
273	Asistenta Principala	Medicala	PL	1.00	5		
Personal sanitar auxiliar							
274	Infirmier		G	1.00	5		
275	Infirmier		G	1.00	5		
276	Infirmier		G	1.00	4		
277	Ingrijitor		G	1.00	5		
278	Ingrijitor		G	1.00	5		propus ps ant
279	Infirmier		G	1.00	baza		
280	Ingrijitor		G	1.00	2		

1.9.7 Compartiment Dermato Venerologie - 5 paturi ; suprafata curatenie: 127 mp

Personal sanitar superior							
281	Medic Primar coordonator	Dermato.Vener.	S	0,5	5	525176	
282	Medic primar	Dermato.Vener.	s	0,5	5	bugetat	vacant
283	Medic Rezident an II	Dermato.Vener.	S	1.00	Baza		
Personal sanitar mediu							
284	Asistenta Medicala	Medicala	S	1.00	baza		
285	Asistenta principala coordonator	Medicala	PL	1.00	3		
286	Asistenta Principala	Medicala	PL	1.00	5		
287	Asistenta Principala	Medicala	PL	1.00	5		
Personal sanitar auxiliar							
288	Infirmiera		G	1.00	5		
289	Infirmiera		G	1.00	5		
290	Infirmiera		G	1.00	2		
291	ingrijitoare		G	1.00	5		vacant

1.9.8 Sectia ATI - 15 paturi; suprafata curatenie: 198 mp

Personal sanitar superior							
292	Medic - sef sectie	A.T.I.	S	1.00	5	bugetat	
293	Medic primar	A.T.I.	S	1.00	5	293946	
294	Medic rezident an V	A.T.I.	S	1.00	2		cim susp
295	Medic rezident an V	A.T.I.	S	1.00	1		
296	Medic specialist	A.T.I.	S	1.00	5	506271	
297	Medic specialist	A.T.I.	S	1.00	3	D51916	
298	Medic specialist	A.T.I.	S	1.00	5	bugetat	vacant
299	Medic rezident an II	A.T.I.	S	1.00	baza		
Personal sanitar mediu							
300	Asistenta Principala	Medicala	PL	1.00	5		
301	Asistenta Principala	Medicala	PL	1.00	5		
302	Asistenta Principala	Medicala	PL	1.00	4		
303	Asistenta Principala	Medicala	PL	1.00	3		
304	Asistenta Principala	Medicala	PL	1.00	5		
305	Asistenta Principala	Medicala	PL	1.00	5		
306	Asistenta Principala	Medicala	PL	1.00	3	CIC	cim susp
307	Asistenta Principala	Medicala	PL	1.00	4		
308	Asistenta Medicala princ	Medicala	PL	1.00	3		
309	Asistenta Principala	Medicala	PL	1.00	3		
310	Asistenta Principala	Medicala	PL	1.00	4		
311	Asistenta Principala	Medicala	PL	1.00	4		
312	Asistenta Principala	Medicala	PL	1.00	4		
313	Asistenta Medicala	Medicala	S	1.00	baza		
314	Asistenta Principala	Medicala	PL	1.00	2		
315	Asistenta Principala sef	Medicala	PL	1.00	5		
316	Asistenta Medicala	Medicala	PL	1.00	2		
317	Asistenta Medicala debutant	Medicala	PL	1.00	0		vacant
Personal sanitar auxiliar							
318	Infirmier		G	1.00	5		
319	Infirmier		G	1.00	4		
320	Infirmier		G	1.00	5		
321	Ingrijitor		G	1.00	4		
322	Ingrijitor		G	1.00	4		
323	Infirmier		G	1.00	5		

1.9.8.1 UTS

1.9.9 Sectia Neurologie - 35 paturi; suprafata curatenie:661mp

Personal sanitar superior							
324	Medic - Sef Sectie	Neurologie	S	1.00	1	bugetat	vacant
325	Medic Primar	Neurologie	S	1.00	5	894228	
326	Medic Specialist	Neurologie	S	1.00	2	bugetat	vacant
327	Medic Specialist	Neurologie	S	1.00	3	E50826	
328	Medic Specialist	Neurologie	S	1.00	2		
329	Kineto Terapeut	Kineto Terapie	S	1.00	3		vacant
Personal sanitar mediu							



330	Asistenta Principala	Medicala	PL	1.00	5	prop ps	01.04.2019
331	Asistenta Medicala	Medicala	PL	1.00	baza		
332	Asistenta Medicala	Medicala	PL	1.00	3		
333	Asistenta Principala	Medicala	PL	1.00	5		
334	Asistenta Principala sef	Medicala	PL	1.00	5		
335	Asistent Principala	Medicala	PL	1.00	3		
336	Asistenta Principala	Medicala	PL	1.00	4		
337	Asistenta Principala	Medicala	PL	1.00	5		
338	Asistenta Medicala	Medicala	PL	1.00	2		
339	Asistenta Principala	Medicala	PL	1.00	5		
340	Asistenta Principala	Medicala	PL	1.00	3		

Personal sanitar auxiliar

341	Infirmier		G	1.00	4		
342	Infirmier		G	1.00	5		
343	Infirmier		G	1.00	5	prop ps	01.05.2019
344	Infirmier		G	1.00	3		
345	Infirmier		G	1.00	5		
346	Ingrijitor		G	1.00	3		
347	Infirmier		G	1.00	3		

1.9.10 Compartiment Cardiologie - 20 paturi; suprafata curatenie:353 mp

Personal sanitar superior

348	Medic Specialist coordonator	Cardiologie	S	1.00	5	268830	
349	Medic Specialist	Cardiologie	S	1.00	2	E52132	
350	Medic Specialist	Cardiologie	S	1.00	2	bugetat	vacant
351	Medic rezident an III	Cardiologie	S	1.00	2		
352	Medic rezident an II	Cardiologie	S	1.00	baza		

Personal sanitar mediu

353	Asistenta Principala coord.	Medicala	PL	1.00	5		
354	Asistenta Principala	Medicala	PL	1.00	5		
355	Asistenta Principala	Medicala	PL	1.00	5		
356	Asistenta Medicala	Medicala	PL	1.00	1		
357	Asistenta principala	Medicala	PL	1.00	3		
358	Asistenta Principala	Medicala	PL	1.00	4		
359	Asistenta Principala	Medicala	PL	1.00	5		
360	Asistenta Principala	Medicala	PL	1.00	3		
361	Asistenta Medicala	Medicala	PL	1.00	1		
362	Asistenta medicala	Medicala	PL	1.00	1		
363	Asistenta Principala	Medicala	PL	1.00	5		

Personal sanitar auxiliar

364	Infirmier		G	1.00	5		
365	Infirmier		G	1.00	5		
366	Infirmier		G	1.00	3	bugetat	vacant
367	Infirmiera		G	1.00	2		
368	Infirmiera		G	1.00	4	CIC	cim susp
369	Ingrijitoare		G	1.00	4		
370	Ingrijitor		G	1.00	baza		

1.9.11 Centrul de Hemodializa - 9 aparate; suprafata curatenie: 265 mp

Personal sanitar superior

371	Medic - Sef centru hemodializa	Nefrologie	S	1.00	1	bugetat	Vacant
372	Medic Spec.	Nefrologie	S	1.00	2	bugetat	Vacant
373	Medic specialist	Nefrologie	S	1.00	2	E51636	
374	Medic Spec.	Nefrologie	S	1.00	2	B94302	
375	Medic rezident an III	Nefrologie	S	1.00	baza		
376	Psiholog		S	1.00	baza		vacant

Personal sanitar mediu

377	Asistenta Principala	Medicala	PL	1.00	5		
378	Asistenta Principala	Medicala	PL	1.00	4		
379	Asistenta Principala sefa	Medicala	PL	1.00	4		
380	Asistenta Principala	Medicala	PL	1.00	3		
381	Asistenta Principala	Medicala	PL	1.00	4		
382	Asistenta principala	Medicala	PL	1.00	4		
383	Asistenta Principala	Medicala	PL	1.00	3		
384	Asistenta medicala	Medicala	PL	1.00	5		VACANT
385	Asistenta medicala	Medicala	PL	1.00	5		VACANT
386	Asistenta Principala	Medicala	PL	1.00	5		
387	Tehnician ap.med.	Aparat. Med.	PL	1.00	4		
388	Tehnician ap.med.	Aparat. Med.	PL	0.50	4	bugetat	Vacant

Personal sanitar auxiliar

389	Infirmier		G	1.00	3		
390	Infirmiera		G	1.00	5		
391	Infirmiera		G	1.00	5		vacant
392	Infirmier deb.		G	1.00	baza		cim susp
393	Sofer		G	1.00	1		
394	Sofer		G	1.00	3		

1.9.12 Compartiment de Primiri Urgente;suprafata de curatenie390mp

Personal sanitar superior

395	Medic - sef CPU	Med.urgenta	S	1.00	11	bugetat	vacant
396	Medic	Medicina generala	S	1.00	5	A44325	
397	Medic	Medicina generala	S	1.00	3	A40306	

398	Medic specialist	Med.de familie	S	1.00	5	bugetat	vacant
399	Medic specialist	Med.de urgenta	s	1.00	5	bugetat	vacant
400	Medic specialist	Med.de urgenta	S	1.00	5	bugetat	vacant
401	Medic specialist	Med.de urgenta	s	1.00	5	bugetat	vacant
402	Medic specialist	Med.de urgenta	S	1.00	5	bugetat	vacant
403	Medic specialist	Med.de familie	S	1.00	5	495411	
404	Medic specialist	medicina de urgenta	S	1.00	2	E52237	
405	Medic primar	Medicina de farm	S	1.00	5	847870	

Personal sanitar mediu

406	Asistenta medicala	Medicala	PL	1.00	5		
407	Asistenta Principala	Medicala	PL	1.00	5		
408	Asistenta Principala	Medicala	PL	1.00	4		
409	Asistenta Principala	Medicala	PL	1.00	5		
410	Asistenta Principala	Medicala	PL	1.00	5		
411	Asistenta Principala	Medicala	PL	1.00	5		
412	Asistenta Principala Sef	Medicala	PL	1.00	4		
413	Asistenta Principala	Medicala	PL	1.00	4		
414	Asistenta medicala	Medicala	PL	1.00	3		
415	Asistenta medicala	Medicala	PL	1.00	baza		
416	Asistenta medicala	Medicala	S	1.00	baza		
417	Asistent medical	Medicala	PL	1.00	2		
418	Asistent Principala	Medicala	PL	1.00	2		
419	Asistent medicala	Medicala	PL	1.00	2		

Personal sanitar auxiliar

420	Brancardier		G	1.00	5		
421	Brancardier		G	1.00	5		
422	Brancardier		G	1.00	5		
423	Brancardier		G	1.00	5		
424	Infirmier		G	1.00	4		
425	Brancardier		G	1.00	5		
426	Brancardier		G	1.00	4		
427	Brancardier		G	1.00	5		
428	Ingrijitor		G	1.00	4		
429	Ingrijitor		G	1.00	0		
430	Ingrijitor		G	1.00	2		
431	Registrator medical		M	1.00	2		
432	Registrator medical		M	1.00	2		
433	Registrator medical		M	1.00	5		

1.9.13 Farmacie ; suprafata curatenie: 353 mp

Personal sanitar superior

434	Farmacist Sef	Farmacie	S	1.00	5		vacant
435	Farmacist	Farmacie	S	1.00	5		vacant
436	Farmacist		s	1.00	3		

Personal sanitar mediu

437	Asistenta Principala	Farmacie	PL	1.00	5		
438	Asistenta medicala	Farmacie	PL	1.00	5		vacant
439	Asistenta Principala	Farmacie	PL	1.00	5		
440	Asistent medical	Farmacie	PL	1.00	baza		

Personal sanitar auxiliar

441	Ingrijitor		G	1.00	5		
-----	------------	--	---	------	---	--	--

1.9.14 Sala nasteri

Personal sanitar mediu

442	Asistenta Medicala princ.	Medicala	PL	1.00	3		
443	Asistenta Principala	Obstr. Ginec.	PL	1.00	5		
444	Asistenta Medicala princ.	Obstr. Ginec.	PL	1.00	5		
445	Asistenta Principala	Obstr. Ginec.	PL	1.00	5		
446	Asistenta medicala Principala	medicala	S	1.00	2		
447	Asistenta Medicala debutant	Obstr. Ginec.	PL	1.00	5	bugetat	vacant

1.9.15 Bloc Operator; suprafata curatenie:353mp

Personal sanitar mediu-bl.op.chirurgie

448	Asistenta Principala Sefa	Medicala	PL	1.00	5	bugetat	vacant
449	Asistenta Principala	Medicala	PL	1.00	5		
450	Asistenta Principala	Medicala	PL	1.00	5		
451	Asistenta Principala	Medicala	PL	1.00	5		
452	Asistenta Principala	Medicala	PL	1.00	5		
453	Asistenta medicala	Medicala	PL	1.00	5	bugetat	vacant
454	Asistenta Principala	Medicala	PL	1.00	5		
455	Asistenta Principala	Medicala	PL	1.00	5		
456	Asistenta Principala	Medicala	PL	1.00	4		
457	Asistenta Medicala	Medicala	PL	1.00	5		
458	Asistenta Medicala	Medicala	PL	1.00	5	bugetat	vacant
459	Asistenta Medicala	Medicala	PL	1.00	5	bugetat	vacant
460	Asistenta Medicala	Medicala	PL	1.00	5	bugetat	vacant
461	Asistenta Medicala	Medicala	PL	1.00	5	bugetat	vacant
462	Asistenta Medicala	Medicala	PL	1.00	5	bugetat	vacant
463	Asistenta Medicala	Medicala	PL	1.00	0		

Sterilizare

Personal sanitar mediu

464	Asistenta Principala	Medicala	PL	1.00	4		
465	Asistenta Principala	Medicala	PL	1.00	3		

Personal sanitar auxiliar

466	Infirmier		G	1.00	5		
-----	-----------	--	---	------	---	--	--

467	Infirmier		G	1.00	5		
468	Infirmier		G	1.00	4		
469	Ingrijitor		G	1.00	baza		
470	Ingrijitor		G	1.00	3		
471	Ingrijitor		G	1.00	0		
472	Ingrijitor		G	1.00	5	bugetat	vacant
473	Ingrijitor		G	1.00	5	bugetat	vacant
474	Ingrijitor		G	1.00	5	bugetat	vacant
475	Ingrijitor		G	1.00	5	bugetat	vacant
476	Ingrijitor		G	1.00	5	bugetat	vacant
477	Ingrijitor		G	1.00	2		
478	BRANCARDIER		G	1.00	0		

1.9.17 Cabinet planificare familiala

Personal sanitar superior

479	Medic specialist	medicina fam	S	1.00	2	bugetat	vacant
-----	------------------	--------------	---	------	---	---------	--------

1.9.18 Cabinet Medicina Muncii

Personal sanitar superior

480	Medic Primar	Medicina Muncii	S	1.00	5	343076	
-----	--------------	-----------------	---	------	---	--------	--

1.9.19 Laborator analize medicale; suprafata curatenie: 353 mp

Personal sanitar superior

481	Medic sef lab	Labor. Clinic	S	0.25	5		vacant
482	Biochimist Principal	Biochimie	S	1.00	5	455148	
483	Medic specialist	Lab.analize medicale	S	1.00	4	917866	
484	Medic Primar - sef lab.	Laborator	S	1.00	5	79368	
485	Medic specialist	Lab.analize med.	S	1.00	2	E51861	
486	Medic primar lab-2 ore/zi	Lab.analize med.	S	0.25	5	460273	
487	Medic primar	Lab.analize med.	S	1.00	5	821842	

Personal sanitar mediu

488	Asistenta Medicala	Laborator	S	1.00	baza	OIC	SUSP
489	Asistenta Principala	Medicala	PL	1.00	3		
490	Asistenta Principala	Laborator	PL	1.00	5		
491	Asistenta Principala	Laborator	PL	1.00	5		
492	Asistenta Principala	Laborator	PL	1.00	5	bugetat	vacant
493	Asistenta Principala	Laborator	PL	1.00	4		
494	Asistenta Principala-sefa	Laborator	PL	1.00	4		
495	Asistenta Principala	Laborator	PL	1.00	4		
496	Asistenta Medicala	Laborator	PL	1.00	5		
497	Registrator med.princ	Laborator	M	1.00	5		

Personal sanitar auxiliar

498	Ingrijitor		G	1.00	5		
-----	------------	--	---	------	---	--	--

1.9.20 Laborator Radiologie si Imagistica Medicala; suprafata curatenie: 310 mp

Personal sanitar superior

499	Medic sef lab	Radiodiagnostic	S	1.00	2	bugetat	vacant
500	Medic specialist	Rad.Img.Med.	S	1.00	5	bugetat	vacant
501	Medic Primar	Rad.Img.Med.	S	1.00	5	894525	
502	Medic specialist	Rad.Img.Med.	S	1.00	1	S94497	
503	Medic Rezident an III	Rad.Img.Med.	S	1.00	baza		

Personal sanitar mediu

504	Asistenta Principala	Radiologie	PL	1.00	5		
505	Asistenta Principala-sefa	Radiologie	PL	1.00	5		
506	Asistenta Medicala	Radiologie	PL	1.00	4		
507	Asistenta Medicala	Radiologie	PL	1.00	5		
508	Asistenta Principala	Radiologie	PL	1.00	4		
509	Asistenta Medicala	Radiologie	PL	1.00	5		
510	Asistenta Principala	Radiologie	PL	1.00	5		
511	Asistenta Medicala	Radiologie	PL	1.00	3		
512	Asistenta Medicala	Radiologie	PL	1.00	5		vacant
513	Asistenta Medicala	Radiologie	PL	1.00	baza		

Personal sanitar auxiliar

514	Ingrijitor		G	1.00	5		
-----	------------	--	---	------	---	--	--

1.9.21 Compartiment endoscopie digestiva

Personal sanitar superior

515	Medic specialist	gastroenterologie	S	1.00	1		
-----	------------------	-------------------	---	------	---	--	--

Personal sanitar mediu

516	Asistent medical	endoscopie	PL	1.00	3	bugetat	vacant
-----	------------------	------------	----	------	---	---------	--------

1.9.22 Compartiment Explorari Functionale

Personal sanitar mediu

517	Asistenta Medicala Principala	Medicala	PL	1.00	2		
-----	-------------------------------	----------	----	------	---	--	--

1.9.23 Serviciul de Anatomie Patologica

Personal sanitar superior

518	Medic Sef	Anat.Patolog.	S	1.00	5	bugetat	vacant
519	Medic Primar	Anat.Patolog.	S	1.00	5	bugetat	vacant
520	Medic specialist	Anat.Patolog.	S	1.00	2	E51820	
521	Medic specialist	Anat.Patolog.	S	1.00	2	F10032	

1.9.23.1 Compartiment histopatologie

Personal sanitar mediu

522	Asistenta Principala	Anal.Patologica	PL	1.00	5		
523	Asistenta Principala	Medicala	PL	1.00	5		

1.9.23.2 Compartiment citologie

Personal sanitar mediu

524	Asistenta Principala	Laborator	PL	1.00	5	vacant	vacant
-----	----------------------	-----------	----	------	---	--------	--------

1.9.23.3 Prosectura

Personal sanitar mediu

525	Asistenta Principala	Anat.Patolg	PL	1.00	5		
-----	----------------------	-------------	----	------	---	--	--

Personal sanitar auxiliar

526	Ingrijitor		G	1.00	5		
527	Autopser		M	0.50	5		

1.9.24 Centru de Sanatate Mintala cu Stationar de zi 10 locuri; suprafata curatenie: 415 mp

Personal sanitar superior

528	Medic Sef	Psihiatrie	S	1.00	4	bugetat	vacant
529	Medic Primar	Psihiatrie	S	1.00	4	141165	
530	Medic primar	Psihiatrie	S	1.00	3	A 40708	
531	Medic rezident an IV	Psihiatrie	S	1.00	1		
532	Psiholog principal	psihologie	S	1.00	5		vacant

Personal sanitar mediu

533	Asistenta medicala sefa	Medicala	PL	1.00	5	bugetat	vacant
534	Asistenta Principala	Medicala	PL	1.00	5		
535	Asistenta Principala	Medicala	PL	1.00	5		
536	Ergoterapeut	asistent med.	P.L.	1.00	2		
537	Asistenta Principala	Medicala	PL	1.00	4		

Personal sanitar auxiliar

538	Ingrijitor		G	1.00	5		
-----	------------	--	---	------	---	--	--

1.9.25 Dispensar T.B.C.; suprafata curatenie: 242 mp

Personal sanitar superior

539	Medic Specialist	Pneumoftiziol	S	1.00	5	bugetat	vacant
540	Medic specialist	Pneumologie	S	1.00	2	bugetat	vacant
541	Medic specialist	Pneumologie	S	1.00	2	bugetat	vacant

Personal sanitar mediu

542	Referent de specialitate gr.I	Stiinte Administrat.	S	1.00	3		
543	Asistenta Principala	Medicala	PL	1.00	5		
544	Asistenta Principala	Medicala	PL	1.00	5		
545	Asistenta Principala	Medicala	PL	1.00	5		

Personal sanitar auxiliar

546	Ingrijitor		G	1.00	4		
-----	------------	--	---	------	---	--	--

1.9.26 Ambulatoriul integrat cu cabinete in specialitatile ;; suprafata curatenie: 1205 mp

1.9.26.1 Medicina Interna

Personal sanitar mediu

547	Asistenta principala	Medicala	PL	1.00	5		
-----	----------------------	----------	----	------	---	--	--

1.9.26.2 Diabet zaharat,nutritie si boli metabolice

Personal sanitar mediu

548	Asistenta Medicala	Medicala	PL	1.00	2	bugetat	vacant
-----	--------------------	----------	----	------	---	---------	--------

1.9.26.3 Cardiologie

Personal sanitar mediu

549	Asistenta Medicala	Medicala	PL	1.00	1		
-----	--------------------	----------	----	------	---	--	--

1.9.26.4 Chirurgie Generala

Personal sanitar mediu

550	Asistenta Principala	Medicala	PL	1.00	5		
-----	----------------------	----------	----	------	---	--	--

1.9.26.5 Urologie

Personal superior sanitar

551	Medic specialist	Urologie	S	1.00	3	E51773	
552	Medic specialist	Urologie	S	1.00	2	E97112	

Personal sanitar mediu

553	Asistenta medicala	Medicala	PL	1.00	5	bugetat	vacant
-----	--------------------	----------	----	------	---	---------	--------

1.9.26.6 Ortopedie si Traumatologie

Personal sanitar mediu

554	Asistent medical princ.	Medicala	PL	1.00	3		
-----	-------------------------	----------	----	------	---	--	--

1.9.26.7 Pediatrie

Personal sanitar mediu

555	Asistenta Principala	Medicala	PL	1.00	2		
-----	----------------------	----------	----	------	---	--	--

1.9.26.8 Obstetrica Ginecologie

Personal sanitar mediu

556	Asistenta Principala	Medicala	PL	1.00	4		
557	Asistenta medicala	Medicala	PL	1.00	4		

1.9.26.9 Neurologie

Personal sanitar mediu

558	Asistenta Principala	Medicala	PL	1.00	5		
-----	----------------------	----------	----	------	---	--	--

1.9.26.10 O.R.L.

Personal sanitar superior

559	Medic Rezident an II	O.R.L.	S	1.00	2		
-----	----------------------	--------	---	------	---	--	--



1.9.26.11 Recuperare , Medicina Fizica si Balneologie

Personal superior sanitar

560	Medic specialist	Recuperare medicala	S	1.00	2	bugetat	vacant
Personal sanitar mediu							
561	Asistent medical princ.	medicala	PL	1.00	3		

1.9.26.12 Dermatovenerologie

Personal sanitar mediu

562	Asistenta Medicala	Medicala	PL	1.00	2	bugetat	vacant
-----	--------------------	----------	----	------	---	---------	--------

Personal sanitar auxiliar AMBULATOR

563	Ingrijitor		G	1.00	5		
564	Ingrijitor		G	1.00	5		
565	Ingrijitor		G	1.00	5	bugetat	vacant
566	Registrator medical		M	1.00	5		

1.10 Director financiar- contabil

567	Director Financiar Contabil	Economist	S	1.00	II		
-----	-----------------------------	-----------	---	------	----	--	--

1.10.1 Biroul Financiar- Contabil

Personal superior

568	Sef Birou	Economist	S	1.00	II		CIM
-----	-----------	-----------	---	------	----	--	-----

Personal mediu

569	Contabil 1A		M	1.00	5		bugetat
570	Contabil 1 A		M	1.00	5		
571	Economist I		S	1.00	5		
572	referent debutant		S	1.00	5		VACANT

Manager  
Ec.Timboiu Florentina Persida

Sef birou resurse umane,  
Jr. Poparad, Iuliana





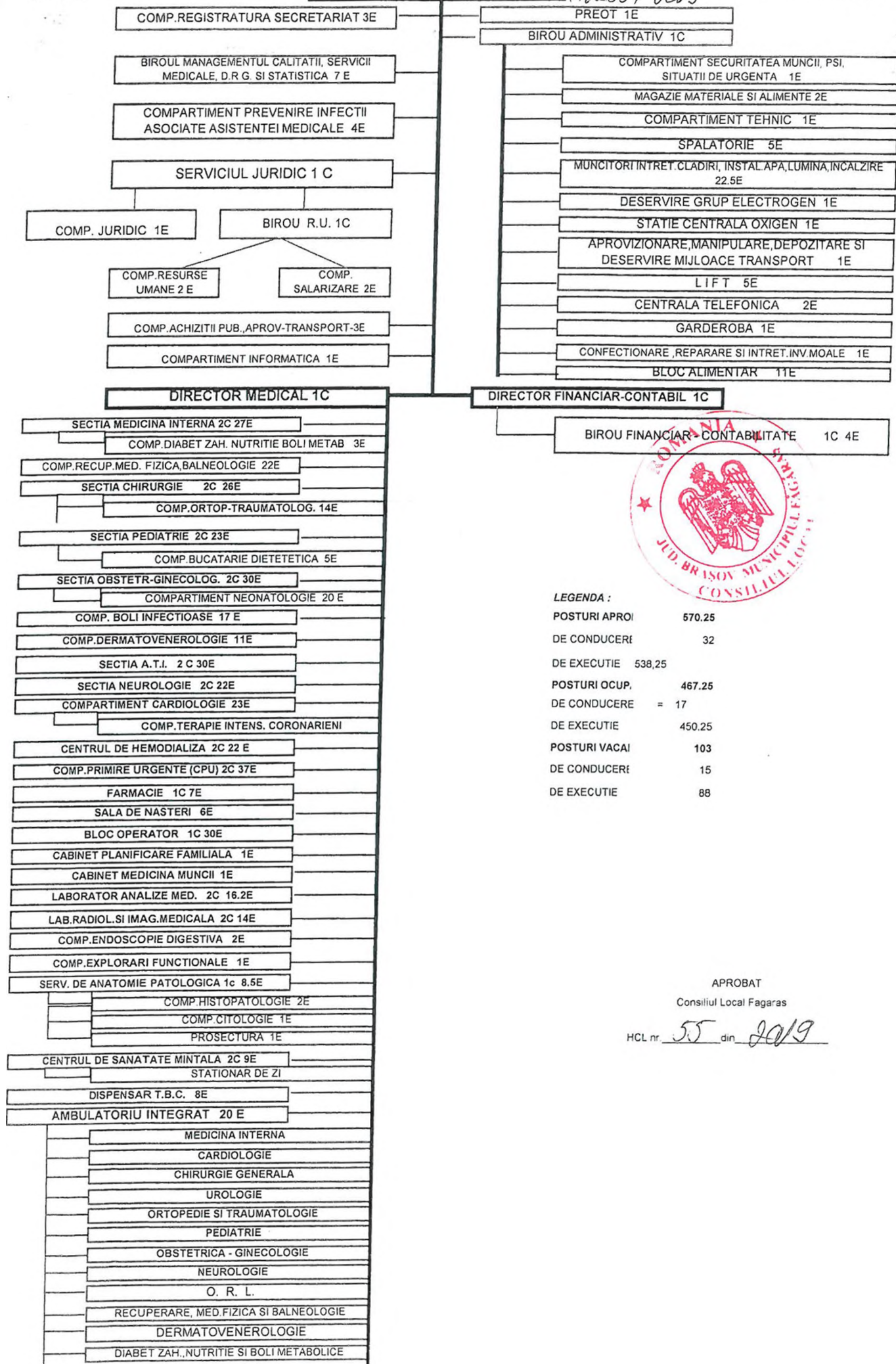

**LEGENDA :**

POSTURI APROI	570,25
DE CONDUCERI	32
DE EXECUTIE	538,25
POSTURI OCUP.	467,25
DE CONDUCERE	= 17
DE EXECUTIE	450,25
POSTURI VACAI	103
DE CONDUCERI	15
DE EXECUTIE	88

APROBAT

Consiliul Local Făgăraș

HCL nr. 55 din 2019

U.A.T. MUNICIPIUL FĂGĂRAȘ  
SPITALUL MUNICIPAL "Dr. Aurel Tulbure" FĂGĂRAȘ  
str. Ghiocilor nr. 1, Făgăraș, jud. Brașov, cod 505200  
Tel: 0268 - 212521, 2, 3, 4 ; Fax: 0268 - 211254  
www.spitalulfagaras.ro  
E-mail : secretariat@spitalulfagaras.ro

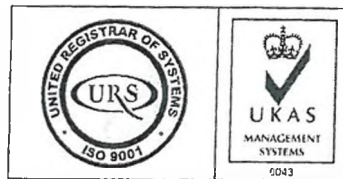

URS is a member of Registrar of Standards (Holdings) Ltd.

Nr. 3761 din 19.03.2019

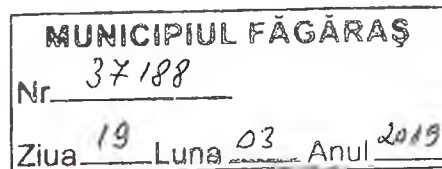

Catre,

CONSILIUL LOCAL FAGARAS



Prin prezenta va inaintam Statul de functii si Organigrama Spitalului Municipal  
Dr. Aurel Tulbure Fagaras, in vederea aprobarii.

Manager,

Ec. Timboiu Florentina Persida

