



**PROIECT**

**HOTĂRÂREA NR. \_\_\_\_\_**  
din data de \_\_\_\_\_ 2021

- privind modificarea structurii organizatorice, a organigramei și a statului de funcții ale Spitalului Municipal „Dr. Aurel Tulbure” Făgăraș pentru anul 2021

**CONSILIUL LOCAL AL MUNICIPIULUI FĂGĂRAȘ, întrunit în ședință \_\_\_\_\_,**

Având în vedere:

- proiectul de hotărâre,
- referatul de aprobare al Primarului Municipiului Făgăraș nr.30186 -1/15.03.2021 prin care se propune modificarea structurii organizatorice a organigramei și a statului de funcții din cadrul Spitalului Municipal „Dr. Aurel Tulbure” Făgăraș,
- referatul de specialitate al compartimentului Resurse Umane nr. 30186/15.03.2021 prin care se propune modificarea structurii organizatorice a organigramei și a statului de funcții din cadrul Spitalului Municipal „Dr. Aurel Tulbure” Făgăraș,
- solicitările Spitalului Municipal „Dr. Aurel Tulbure” Făgăraș cu nr.2790/15.03.2021 și nr. 2791/15.03.2021,
- Hotărârea Consiliului de Administrație al Spitalului Municipal “Dr. Aurel Tulbure” Făgăraș cu nr.105/11.03.2021 privind modificarea structurii organizatorice a Spitalului Municipal “Dr. Aurel Tulbure” Făgăraș, respectiv hotărârea Consiliului de Administrație al Spitalului Municipal “Dr. Aurel Tulbure” Făgăraș cu nr.106/11.03.2021 privind modificarea organigramei și a statului de funcții al Spitalului Municipal “Dr. Aurel Tulbure” Făgăraș,

Ținând seama de prevederile:

- Legii nr.95/2006 privind reforma în domeniul sănătății, modificată și completată,
- H.G. nr. 56 din 29 ianuarie 2009 pentru aprobarea Normelor metodologice de aplicare a Ordonanței de urgență a Guvernului nr. 162/2008 privind transferul ansamblului de atribuții și competențe exercitate de Ministerul Sănătății către autoritățile administrației publice locale,
- Ordinului nr.1224/2010 privind aprobarea normativelor de personal pentru asistența medicală spitalicească, precum și pentru modificarea și completarea Ordinului ministrului sănătății publice nr.1778/2006 privind aprobarea normativelor de personal,

În temeiul art.129, art.139, art.196 al.(1) lit.”a”, art.197, art.198 al.(1) si al.(2), art.243 al.(1) lit.”a” din OUG nr.57/2019 privind Codul administrativ,

**H O T Ă R Ă Ș T E:**

**Art.1.** Se aprobă începând cu luna aprilie 2021 modificarea structurii organizatorice, după cum urmează:

- 1) prin suplimentarea cu un număr de 12 aparate și un 12 paturi numărului de aparate și paturi în Centrul de Hemodializă,
- 2) prin suplimentarea cu un număr de 7 paturi la compartimentul ortopedie-traumatologie,
- 3) prin înființarea Compartimentului Urologie cu un nr de 5 paturi.

**Art.2.** Se aprobă începând cu luna aprilie 2021 modificarea organigramei și statul de funcții ale Spitalului Municipal „Dr. Aurel Tulbure” Făgăraș, cuprinzând un număr de 661 posturi aprobate din care: 32 posturi de conducere și 629 posturi de execuție, conform anexei nr.1 și 2.

**Art.3.** Răspunderea cu privire la încadrarea în bugetul de cheltuieli de personal aprobat inițial revine Managerului Spitalului Municipal „Dr. Aurel Tulbure” Făgăraș.

**Art.4.** Începând cu data prezentei hotărâri, orice alte hotărâri se revocă.

**Art.5.** Cu ducerea la îndeplinire a prevederilor prezentei hotărâri, se încredințează Spitalul Municipal „Dr. Aurel Tulbure” Făgăraș prin Managerul Spitalului.

INITIATOR,  
Primar  
SUCACIU GHEORGHE



AVIZAT,  
Secretar general al municipiului  
GIUNCA LAURA ELENA



**ANEXA 1**  
 Aprobat  
 HCA nr 106/11.05.2021

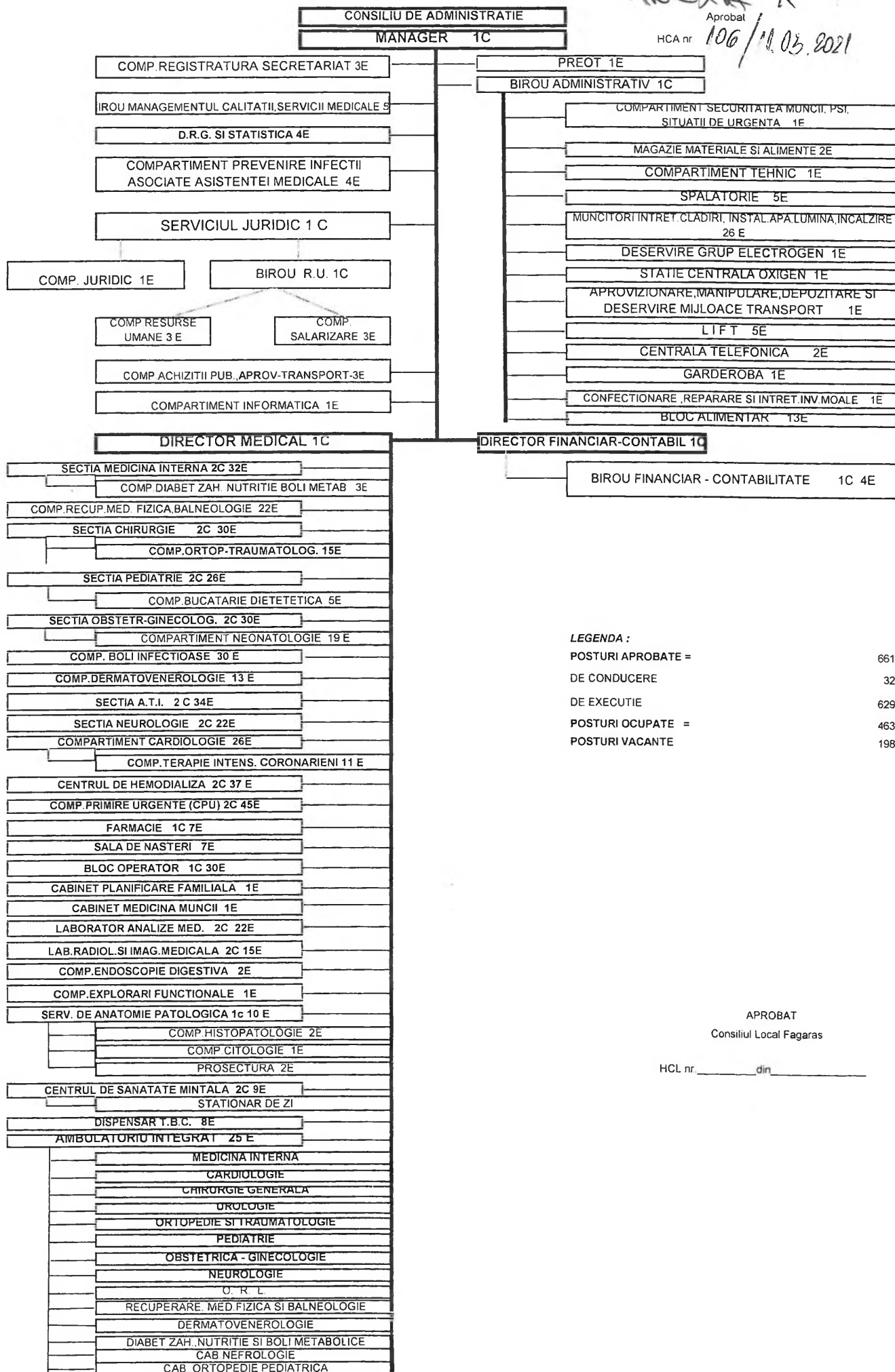

**LEGENDA :**

POSTURI APROBATE =	661
DE CONDUCERE	32
DE EXECUTIE	629
POSTURI OCUPATE =	463
POSTURI VACANTE	198

APROBAT  
 Consiliul Local Fagaras

HCL nr \_\_\_\_\_ din \_\_\_\_\_

U.A.T. MUNICIPIUL FAGARAS

Aprobat HCA nr. 106/11.03.2021

Unitatea Sanitara : Spitalul Municipal "Dr.Aurel Tulbure " Fagaras

Adresa : Str. Ghiocelilor Nr. 1

Nr. Paturi: 273 spitalizare continua

Aprobat HCL nr. \_\_\_\_\_ / \_\_\_\_\_

32 spitalizare de zi

## STAT DE FUNCTII

01.03.2021

Nr. Crt	Funcția	Specialitate	Nivel Studii	cuant um post	Gradatia		Observa tii
1	2	3	4	5	6	8	9

## 1. Manager

1	Manager	medic	S	1.0	II		
---	---------	-------	---	-----	----	--	--

## 1.1 Comp.Registratura Secretariat

2			M	1.0	5		vacant
3	Secretar Dactilograf		M	1.0	2		
4	Arhivar I		M	1.0	5		

## 1.2 Biroul de Management al Calitatii Serviciilor Medicale

5	Referent		S	1.0	5	bugetat	vacant
6	Referent de specialitate 1A		S	1.0	4		
7	Referent de specialitate debutant		S	1.0	5	bugetat	vacant
8	Referent Consultant		M	1.0	5	bugetat	vacant
9	Referent 2		M	1.0	5		

## 1.3 D.R.G. si Statistica

10	Statistician Medical F		M	0.5	5	vacant	vacant
11	Statistician Medical Principal		M	0.5	5		
12	Registrator med.		M	1.0	5		
13	Asistent medical		PL	1.0	5		

## 1.4 Compartiment de Prevenire Infectiei Asociate Actului Medical

14	Medic	Epidemiologie	S	1.0	5	bugetat	Vacant
15	Medic Radioterapie	Epidemiologie	S	1.0	5	bugetat	Vacant

## Personal sanitar mediu

16	Asistent medical princ.	Medicala	PL	1.0	3		
----	-------------------------	----------	----	-----	---	--	--

## Personal sanitar auxiliar

17	Infirmier	Dezinfectant	G	1.0	4		
----	-----------	--------------	---	-----	---	--	--

## 1.5 Serviciul Juridic

18	Consilier juridic	juridic	S	1.0	II	bugetat	Vacant
----	-------------------	---------	---	-----	----	---------	--------

## 1.5.1 Comp juridic

19	Consilier juridic 1		S	1.0	1		
----	---------------------	--	---	-----	---	--	--

## 1.5.2. Birou Resurse umane

20	Sef Birou Resurse umane	Juridic	S	1.0	II		
----	-------------------------	---------	---	-----	----	--	--

## 1.5.2.1 Compartiment R.U.

21	Referent 1A		M	1.0	5		
22	Referent spec.2		S	1.0	5		
23	Referent 1B		M	1.0	5	bugetat	vacant

## 1.5.2.2 Comp. salarizare

24	Economist	economic	S	1.0	4	JIC	SUSP
25	Referent 1A		M	1.0	5		
26	Referent 1B		S	1.0	5	bugetat	vacant

## 1.6 Compartiment Achizitii Publice ,Aprovizionare, transport

Personal superior

27	Referent de spec. gr.I		S	1.0	4		
28	Referent de spec. gr.I	Economice	S	1.0	4		
29	Referent de spec. gr.I		S	1.0	4		

1.7. Compartiment Informatica

Personal superior

30	Analist (programator)	informatica	S	1.0	5		
----	-----------------------	-------------	---	-----	---	--	--

1.8 Preot

31	Preot I		S	1.0	4		
----	---------	--	---	-----	---	--	--

1.9 Biroul Administrativ

32	Functionar administrativ		S	1.0	5		Vacant
33	Functionar administrativ		M	0.5	5		
34	Functionar administrativ		M	0.5	5		Vacant

1.9.1. Compartiment securitatea muncii, PSI, protectie civila si situatii de urgenta

35	Muncitor 1	Cadru teh.PSI	M	1.0	5		
36	Magaziner I	Magazie materiale	M	1.0	5		

1.9.3. Compartiment Tehnic

37	Referent de specialitate tehnic		S	1.0	1		Vacant
----	---------------------------------	--	---	-----	---	--	--------

1.9.4 Spalatorie

38	Spalatoarea		G	1.0	5		Vacant
39	Spalatoarea		G	1.0	5		
40	Spalatoarea		G	1.0	5		
41	Spalatoarea cu gestiune		G	1.0	5		
42	Spalatoarea		G	1.0	5		

1.9.5. Muncitori intretinere cladiri, instalatii de apa si lumina si incalzire

43	Muncitor I	instalator de apa si canal	G	1.0	5		
44	Muncitor I	tâmplar universal	G	1.0	5		
45	Muncitor necalificat	muncitor necalificat	G	1.0	5	Bunetate	Vacant
46	Muncitor I	electrician de intretinere si reparatii	G	1.0	5		Vacant
47	Muncitor I	electrician de intretinere si reparatii	G	1.0	5		
48	Muncitor I	electrician de intretinere si reparatii	G	1.0	5		
49	Muncitor IV	electrician de intretinere si reparatii	G	1.0	5		
50	Muncitor I	electrician de intretinere si reparatii	G	1.0	5		
51	Muncitor IV	instalator de apa si canal	G	1.0	1		
52	Muncitor I	zidar	G	1.0	5	Bunetate	Vacant
53	Muncitor I	electrician de intretinere si reparatii	G	1.0	5	Bunetate	Vacant
54	Muncitor I	muncitor necalificat	G	1.0	5	Bunetate	Vacant
55	Muncitor necalificat	muncitor necalificat	G	1.0	5		
56	Muncitor necalificat	muncitor necalificat	G	1.0	5		Vacant
57							
58							
59	Muncitor necalificat	muncitor necalificat	G	1.0	5		
60	Muncitor necalificat	muncitor necalificat	G	1.0	4		
61	Muncitor necalificat	muncitor necalificat	G	1.0	5	Bunetate	Vacant
62	Muncitor necalificat	muncitor necalificat	G	0.5	3		

63	Muncitor necalificat	muncitor necalificat	G	1.0	0		
64	Muncitor necalificat	muncitor necalificat	G	1.0	3		
65	Muncitor necalificat	muncitor necalificat	G	1.0	0		
66	Muncitor necalificat	muncitor necalificat	G	1.0	0		
67	Muncitor necalificat	muncitor necalificat	G	1.0	0		
68	Muncitor necalificat	muncitor necalificat	G	1.0	0		
69	Muncitor necalificat	muncitor necalificat	G	1.0	0		
70	Muncitor necalificat	muncitor necalificat	G	0,5	5		

1.9.6. Deservire grup electrogen

71	Muncitor I	electrician de intretinere si reparatii	G	1.0	5		
----	------------	---	---	-----	---	--	--

1.9.7. Statie centrala de oxigen

72	Muncitor Necalificat		G	1.0	5		
----	----------------------	--	---	-----	---	--	--

1.9.8. Aprovizionare, manipulare, depozitare si deservire mijloace de transport

73	Sofer I	Sofer	G	1.0	5		
----	---------	-------	---	-----	---	--	--

1.9.9. Lift

74	Muncitor I	Liftier	G	1.0	5		
75	Muncitor III	Liftier	G	1.0	5		
76	Muncitor II	Liftier	G	1.0	5		
77	Muncitor II	Liftier	G	1.0	5		
78	Muncitor II	Liftier	G	1.0	5		

1.9.10. Centrala Telefonica

79	Muncitor III	telefonista	G	1.0	5		vacant
80	Muncitor IV	telefonista	G	1.0	5		

1.9.11. Garderoba

81	Muncitor I	Garderobier	C	1.0	5	buget	vacant
----	------------	-------------	---	-----	---	-------	--------

1.9.12. Confectionare, Reparare si Intretinere Inventar Moale

82	Muncitor I	Lenjereasa	G	1.0	5		
----	------------	------------	---	-----	---	--	--

1.9.13. Bloc Alimentar

83	Muncitor I	Bucatar	G	1.0	5		
84	Muncitor I	Bucatar	G	1.0	5		
85	Muncitor I	Bucatar	G	1.0	5		
86	Muncitor I	Bucatar	G	1.0	5		
87	Muncitor Necalificat		G	1.0	5		
88	Muncitor Necalificat		G	1.0	5		
89	Muncitor Necalificat		G	1.0	5	buget	vacant
90	Muncitor Necalificat		G	1.0	5		vacant
91	Muncitor Necalificat		G	1.0	5		vacant
92	Asistenta Principala	Dietetician	PL	1.0	5		
93	Asistenta Medical	Dietetician	S	1.0	0		
94	Muncitor Necalificat	siporter	G	1.0	5	buget	vacant
95	Muncitor Necalificat		G	1.0	5	buget	vacant

1.10 Director medical

96	Director Medical		S	1.0	II		
----	------------------	--	---	-----	----	--	--

1.10.1. Sectia Medicina interna nr. paturi 40; suprafata curatenie:661mp  
Pers.sanitar superior

97	Medic Specialist	Medicina Interna	S	1.0	II	buget	Vacant
98	Medic Primar	Medicina Interna	S	1.0	5	122638	
99	Medic Primar	Medicina Interna	S	1.0	4	A40693	
100	Medic specialist	Medicina Interna	S	1.0	4	975218	
101	Medic Specialist	Medicina Interna	S	1.0	5		vacant
102	Medic Specialist	Medicina Interna	S	1.0	2	F33897	

103	Medic specialist	Medicina Interna	S	1.0	3	E52077	
-----	------------------	------------------	---	-----	---	--------	--

Personal sanitar mediu

104	Asistenta Principala	Medicala	PL	1.0	5		
105	Asistenta medicala	Medicala	PL	1.0	2		
106	Asistenta Principala	Medicala	PL	1.0	5		
107	Asistenta Principala	Medicala	PL	1.0	5		
108	Asistenta Principala	Medicala	PL	1.0	5		
109	Asistenta Principala	Medicala	PL	1.0	3		
110	Asistenta Medicala	Medicala	PL	1.0	4		SUSP.
111	Asistenta Medicala	Medicala	S	1.0	0	CIC	SUSP.
112	Asistenta principala	Medicala	PL	1.0	3		
113	Asistenta principala	Medicala	PL	1.0	5		
114	Asistenta Medicala	Medicala	PL	1.0	1		
115	Asistenta Principala Sef	Medicala	PL	1.0	4		
116	Asistent medical	Medicala	PL	1.0	3		
117	Asistent medical	Medicala	PL	1.0	4	bugetar	Vacant
118	Asistent medical	medicala	PL	1.0	4		
119	Asistent medical	madicala	PL	1.0	2		
120	Asistent medical	Medicala	PL	1.0	baza	bugetar	Vacant
121	Asistenta Medicala	Medicala	PL	1.0	baza		

Personal sanitar auxiliar

122	Infirmiera		G	1.0	5		
123	Ingrijitor		G	1.0	5		
124	Infirmiera		G	1.0	2		
125	Infirmiera		G	1.0	5		
126	Ingrijitor		G	1.0	3		
127	Infirmiera		G	1.0	5		
128	Infirmiera		G	1.0	5		
129	Infirmiera		G	1.0	5		
130	Registrator medical		G	1.0	2		

1.10.1.1 Compartiment Diabet Zaharat , Nutritie si Boli Metabolice - 5 paturi

Pers.sanitar superior

131	Medic specialist	Diab.Zah.Nutri	S	1.0	5	bugetar	vacant
132	Medic specialist	Diab.Zah.Nutri	S	1.0	5	bugetar	vacant
133	Medic Rezident an IV	Diab.Zah.Nutri	S	1.0	Baza		

1.10.2 Compartiment Recuperare,Medicina fizica si balneologie-20 paturi; suprafata curatenie:661mp

Personal sanitar superior

134	Kineto Terapeut princ.	KinetoTerapie	S	1.0	3		
135	Medic specialist	Baln.Recup.med	S	1.0	3	D60513	
136	Fiziokinetoterapeut	KinetoTerapie	S	1.0	baza		

Personal sanitar mediu

137	Asistent Principal	Fizioterapie	PL	1.0	5		
138	Asistenta Principala	Fizioterapie	PL	1.0	5	bugetar	vacant
139	Asistenta Principala	Fizioterapie	PL	1.0	5		
140	Asistenta Principala	Fizioterapie	PL	1.0	5		
141	Asistenta Principala-coord.	Medicala	PL	1.0	4		
142	Asistenta Principala	Medicala	PL	1.0	5		
143	Asistenta Medicala	Medicala	pl	1.0	3		
144	Asistenta Principala	Medicala	PL	1.0	4		
145	Asistenta Principala	Fizioterapie	PL	1.0	5		
146	Asistenta Principala	Masaj	PL	1.0	5		
147	Asistenta Principala	Medicala	PL	1.0	5		
148	Asistenta Medicala	Masaj	PL	1.0	3		
149	Asistenta Principala	Masaj	PL	1.0	5		
150	Asistenta Principala	Masaj	PL	1.0	4		

Personal sanitar auxiliar

151	Infirmier		G	1.0	3		
152	Infirmier		G	1.0	5		
153	Infirmier		G	1.0	5		
154	Infirmier		G	1.0	5		
155	Infirmier		G	1.0	5	bugetar	vacant

1.10.3. Sectia Chirurgie Generala - 48 paturi; suprafata curatenie:661mp

Personal sanitar superior

156	Medic Seft sectie	Chirurgie	S	1.0	1		vacant
157	Medic Primar Seft sectie	Chirurgie	S	1.0	1	291825	
158	Medic Primar	Chirurgie	S	1.0	5	236065	
159	Medic Primar	Chirurgie	S	1.0	5	979585	
160	Medic Primar	Chirurgie	S	1.0	4	117766	
161	Medic Specialist	Chirurgie	S	1.0	5	495436	
162	Medic rezident an V	Chirurgie	S	1.0	1		

Personal sanitar mediu

163	Asistenta Principala Sefa	Medicala	PL	1.0	5		
164	Asistenta Principala	Medicala	PL	1.0	4		
165	Asistenta Principala	Medicala	PL	1.0	5	bugetat	vacant
166	Asistenta Principala	Medicala	PL	1.0	2	bugetat	vacant
167	Asistenta medicala	Medicala	PL	1.0	5	bugetat	vacant
168	Asistenta Principala	Medicala	PL	1.0	5		
169	Asistenta Principala	Medicala	PL	1.0	5		
170	Asistenta Principala	Medicala	PL	1.0	5		
171	Asistenta Medicala	Medicala	PL	1.0	1		
172	Asistenta principala	Medicala	ssd	1.0	4		
173	Asistenta medicala	Medicala	PL	1.0	1	bugetat	vacant
174	Asistenta medicala	Medicala	PL	1.0	1	bugetat	vacant
175	Asistenta medicala	Medicala	PL	1.0	4		

Personal sanitar auxiliar

176	Infirmier		G	1.0	5		
177	Infirmier		G	1.0	1		
178	Infirmier		G	1.0	5		
179	Infirmier		G	1.0	5		
180	Ingrijitor		G	1.0	3		
181	Infirmiera		G	1.0	4		
182	Ingrijitor		G	1.0	5		
183	Ingrijitor		G	1.0	0		
184	Infirmier		G	1.0	1	bugetat	vacant
185	Infirmier		G	1.0	1	bugetat	vacant
186	Ingrijitor		G	1.0	0		
187	Registrator medical		G	1.0	5		

1.10.3.1. Compartiment Ortopedie si Tramnologie - 8 paturi; suprafata curatenie:265mp

Personal sanitar superior

188	Medic Primar-coord	Ortop.-Tramat.	S	1.0	4	852498	
189	Medic Specialist	Ortop.-Tramat.	S	1.0	2	E51886	
190	Medic Specialist	Ortop.-Tramat.	S	1.0	2	B94095	
191	Medic Specialist	Ortop.-Tramat.	S	1.0	2	F09674	

Personal sanitar mediu

192	Asistenta Principala	Medicala	PL	1.0	5		vacant
193	Asistenta Principala-coord.	Medicala	PL	1.0	5		
194	Asistenta Principala	Medicala	PL	1.0	5		
195	Asistenta Principala	Medicala	PL	1.0	5		
196	Asistenta Medicala	Medicala	S	1.0	2		

Personal sanitar auxiliar

197	Infirmier		G	1.0	4		
198	Infirmier		G	1.0	4		
199	Infirmier		G	1.0	5		
200	Infirmier		G	1.0	5		
201	Infirmier		G	1.0	5	bugetat	vacant
202	Infirmier		G	1.0	4		

1.10.4. Sectia Pediatrie - 25 paturi; suprafata curatenie:546 mp

Personal sanitar superior

203	Medic Seft sectie	Pediatrie	S	1.0	1		vacant
204	Medic primar -seft sectie	Pediatrie	S		5	940563	
205	Medic primar	Pediatrie	S	1.0	4	B 87798	
206	Medic specialist	Pediatrie	S	1.0	4	992110	
207	Medic specialist	Pediatrie	S	1.0	2	F09617	
208	Medic Rezident an V	Pediatrie	S	1.0	5		

Personal sanitar mediu



209	Asistenta Principala Sefa	Pediatrie	PL	1.0	5	bugetat	vacant
210	Asistenta Principala	Pediatrie	PL	1.0	5		
211	Asistenta Principala	Pediatrie	PL	1.0	5		
212	Asistenta Principala	Pediatrie	PL	1.0	5		
213	Asistenta Principala Sefa	Medicala	PL	1.0	4		
214	Asistenta Principala	Medicala	PL	1.0	5		
215	Asistenta Medicala deb.	Medicala	PL	1.0	1		CIC
216	Asistenta Medicala Principala	Medicala	PL	1.0	4		
217	Asistenta Principala	Medicala	PL		5		
218	Asistenta Medicala	Medicala	PL	1.0	4		
219	Asistenta Medicala deb.	Medicala	PL	1.0	4	bugetat	vacant
220	Asistenta Medicala deb.	Medicala	PL	1.0	4	bugetat	vacant
221	Asistenta Medicala prin.	Medicala	PL	1.0	4	bugetat	vacant
222	Asistenta Medicala prin.	Medicala	PL	1.0	4		

Personal sanitar auxiliar

223	Ingrijitor		G	1.0	5		vacant
224	Ingrijitor		G	1.0	4		
225	Infirmier		G	1.0	0		
226	Infirmier		G	1.0	5		
227	Infirmiera		G	1.0	2		
228	Ingrijitoare		G	1.0	5	bugetat	v. car
229	ingrijitoare		G	1.0	0		
230	Infirmiera		G	1.0	1		vacant

1.10.4.1 Compartiment Bucatarie dietetica; suprafata curatenie: 36 mp

Personal sanitar mediu

231	Asistenta Principala	Medicala	PL	1.0	5		
232	Asistenta Principal	Medicala	PL	1.0	4		
233	Asistent Principala	Medicala	PL	1.0	2		

Personal sanitar auxiliar

234	Ingrijitor		G	1.0	5		
235	Ingrijitor		G	1.0	5		

1.10.5. Sectia Obstetrica Ginecologie - 45 paturi; suprafata curatenie:1580 mp

Personal sanitar superior

236	Medic Specialist	Obstr. Ginec.	S	1.0		bugetat	vacant
237	Medic Primar	Obstr. Ginec.	S	1.0	5	641120	
238	Medic Primar	Obstr. Ginec.	S	1.0	4	459632	
239	Medic Primar	Obstr. Ginec.	S	1.0	5	495187	
240	Medic Primar	Obstr. Ginec.	S	1.0	3	D59118	
241	Medic Specialist	Obstr. Ginec.	S	1.0	2	E51628	
242	Medic rezident an IV	Obstr. Ginec.	S	1.0	1		
243	Medic specialist	Obstr. Ginec.	S	1.0	2	F09553	

Personal sanitar mediu

244	Asistenta Principala	Obstr. Ginec.	PL	1.0	5		
245	Asistenta Principala	Obstr. Ginec.	PL	1.0	5	bugetat	vacant
246	Asistenta Principala	Obstr. Ginec.	PL	1.0	5		
247	Asistenta medicala	medicala	S	1.0	3		
248	Asistenta Principala	Obstr. Ginec.	PL	1.0	5	bugetat	vacant
249	Asistenta Principala	Obstr. Ginec.	PL	1.0	5	bugetat	vacant
250	Asistenta Principala Sefa	Obstr. Ginec.	PL	1.0	5		
251	Asistenta Principala	Medicala	PL	1.0	2	bugetat	vacant
252	Asistenta medicala	Medicala	PL	1.0	2		
253	Asistenta medicala	Medicala	PL	1.0	2	bugetat	vacant

Sterilizare

Personal sanitar mediu

254	Asistenta Principala	Obstr. Ginec.	PL	1.0	5	bugetat	vacant
255	Asistenta Principala	Medicala	PL	1.0	4		

Personal sanitar auxiliar

256	Infirmier		G	1.0	5		
257	Infirmier		G	1.0	5		
258	Ingrijitor		G	1.0	5		vacant
259	Infirmier		G	1.0	5		
260	Ingrijitor		G	1.0	4		
261	Infirmier		G	1.0	5		
262	Ingrijitor		G	1.0	2		

263			S	1.0	0		vacant
264			C	1.0	5	bugetat	vacant
265			G	1.0	0		vacant
266			C	1.0	5		vacant
267			G	1.0	5		vacant

1.10.5.1 Compartiment Neonatologie - 15 paturi; suprafata curatenie: 340 mp

Personal sanitar superior

268	Medic Specialist coordonator	Pediatricie	S	1.0	2	A81558	
269		Pediatricie	S	1.0	1	bugetat	vacant
270	Asistent Social Principal	Asistent Social	S	1.0	3	CIC	SUSP

Personal sanitar mediu

271	Asistenta Medicala	Pediatricie	PL	1.0	5		
272	Asistenta Principala	Pediatricie	PL	1.0	5		
273	Asistenta Principala	Pediatricie	PL	1.0	5		
274	Asistenta Principala-coord.	Medicala	PL	1.0	5		
275	Asistenta Principala	Medicala	PL	1.0	5		
276	Asistenta Principala	Pediatricie	PL	1.0	3		
277	Asistenta Principala	Medicala	PL	1.0	5		

Personal sanitar auxiliar

278	Infirmier		C	1.0	5	bugetat	vacant
279	Infirmier		G	1.0	5		
280	Infirmier		G	1.0	5		
281	Infirmier		G	1.0	4		
282	Infirmier ardeol		G	1.0	5		vacant
283	Ingrijitor		G	1.0	4		
284	Ingrijitor		G	1.0	1		
285	Infirmier		G	1.0	5		vacant
286	Infirmier		G	1.0	5		vacant

1.10.6 Compartiment Boli Infectioase - 20 paturi; suprafata curatenie: 920 mp

Personal sanitar superior

287	Medic primar	Boli Infectioase	S	1.0	5	363055	
288	Medic specialist	Boli Infectioase	S	1.0		bugetat	vacant
289	Medic specialist	Boli Infectioase	S	1.0			vacant

Personal sanitar mediu

290	Asistenta Principala Coordonator	Medicala	PL	1.0	5		
291	Asistenta Principala	Medicala	PL	1.0	5		
292	Asistenta Principala	Medicala	PL	1.0	5		
293	Asistenta Principala	Medicala	PL	1.0	5		
294	Asistenta Principala	Medicala	PL	1.0	5		
295	Asistenta Principala	Medicala	PL	1.0	3		
296	Asistenta medicala	Medicala	PL	1.0	5		
297	Asistenta medicala coordonator	Medicala	PL	1.0	5	bugetat	vacant
298	Asistenta medicala coordonator	Medicala	PL	1.0	5	bugetat	vacant
299	Asistenta medicala coordonator	Medicala	PL	1.0	5	bugetat	vacant
300	Asistenta medicala coordonator	Medicala	PL	1.0	5	bugetat	vacant
301	Asistenta medicala coordonator	Medicala	PL	1.0	5	bugetat	vacant
302	Asistenta Principala	Medicala	PL	1.0	5		

Personal sanitar auxiliar

303	Infirmier		G	1.0	5		
304	Infirmier		G	1.0	5		
305	Infirmier		G	1.0	4		
306	Ingrijitor		G	1.0	5		
307	Ingrijitor		G	1.0	2		
308	Infirmier		G	1.0	1		
309	Infirmier		G	1.0	1	bugetat	vacant
310	Infirmier		G	1.0	1	bugetat	vacant
311	Infirmier		G	1.0	1	bugetat	vacant
312	Infirmier		G	1.0	1	bugetat	vacant
313	Infirmier		G	1.0	1	bugetat	vacant
314	Ingrijitor		G	1.0	3		
315	Infirmier		G	1.0	5	bugetat	vacant
316	Infirmier		G	1.0	5	bugetat	vacant

1.10.7 Compartiment Dermato Venerologie - 5 paturi ; suprafata curatenie: 127 mp

## Personal sanitar superior

317	Medic Primar coordonator	Dermato.Vener.	S	0,5	5	525176	vacant
318	Medic Primar	Dermato.Vener.	S	0,5	5	bugetat	vacant
319	Medic Primar	Dermato.Vener.	S	1,0	5	bugetat	vacant
320	Medic Rezident an IV	Dermato.Vener.	S	1.0	Baza		CFP

## Personal sanitar mediu

321	Asistenta Medicala	Medicala	S	1.0	baza	CIC	SUSP
322	Asistenta principala	Medicala	PL	1.0	3		
323	Asistenta Principala	Medicala	PL	1.0	5		
324	Asistenta Principala	Medicala	PL	1.0	5		
325	Asistenta Principala	Medicala	PL	1.0	5		

## Personal sanitar auxiliar

326	Infirmiera		G	1.0	5		
327	Infirmiera		G	1.0	5		
328	Infirmiera		G	1.0	3		
329	ingrijitoare		G	1.0	2		

## 1.10.8 Sectia ATI - 15 paturi; suprafata curatenie: 198 mp

## Personal sanitar superior

330	Medic specialist	A.T.I.	S	1.0	5	bugetat	vacant
331	Medic primar	A.T.I.	S	1.0	5	291946	
332	Medic specialist	A.T.I.	S	1.0	1	bugetat	vacant
333	Medic specialist	A.T.I.	S	1.0	1	bugetat	vacant
334	Medic specialist	A.T.I.	S	1.0	5	506271	
335	Medic specialist	A.T.I.	S	1.0	3	D51916	
336	Medic specialist	A.T.I.	S	1.0	0	bugetat	
337	Medic rezident an II	A.T.I.	S	1.0	baza		SUSP.CIC

## Personal sanitar mediu

338	Asistenta Principala	Medicala	PL	1.0	5		
339	Asistenta Principala	Medicala	PL	1.0	5		
340	Asistenta Principala	Medicala	PL	1.0	4		
341	Asistenta Principala	Medicala	PL	1.0	4		
342	Asistenta Principala sef	Medicala	PL	1.0	5		
343	Asistenta Principala	Medicala	PL	1.0	5		
344	Asistenta Principala	Medicala	PL	1.0	4		
345	Asistenta Principala	Medicala	PL	1.0	4	506271	CIC
346	Asistenta Medicala princ	Medicala	PL	1.0	3		
347	Asistenta Principala	Medicala	PL	1.0	3		
348	Asistenta Principala	Medicala	PL	1.0	4		
349	Asistenta Principala	Medicala	PL	1.0	4		
350	Asistenta Principala	Medicala	PL	1.0	4		
351	Asistenta Medicala	Medicala	S	1.0	1		
352	Asistenta Principala	Medicala	PL	1.0	2		
353	Asistenta Principala	Medicala	PL	1.0	5		
354	Asistenta Medicala	Medicala	PL	1.0	3		
355	Asistenta Medicala	Medicala	PL	1.0	2		
356	Asistenta Medicala	Medicala	PL	1.0	0	bugetat	vacant
357	Asistenta Medicala	Medicala	PL	1.0	0	bugetat	vacant
358	Asistenta Medicala	Medicala	PL	1.0	0	bugetat	vacant
359	Asistenta Medicala	Medicala	PL	1.0	0	bugetat	vacant

## Personal sanitar auxiliar

360	Infirmier		G	1.0	5		
361	Infirmier		G	1.0	4		
362	Infirmier		G	1.0	5		
363	Ingrijitor		G	1.0	4		
364	Ingrijitor		G	1.0	5		
365	Infirmier		G	1.0	5		

## 1.10.8.1 UTS

## 1.10.9 Sectia Neurologie - 35 paturi; suprafata curatenie:661mp

## Personal sanitar superior

366	Medic specialist	Neurologie	S	1.0	1	bugetat	vacant
367	Medic Primar	Neurologie	S	1.0	5	bugetat	vacant

368	Medic Specialist	Neurologie	S	1.0	2		
369	Medic Specialist	Neurologie	S	1.0	3	E50826	
370	Medic Specialist	Neurologie	S	1.0	2		
371	Medic Specialist	Kirita Terapie	S	1.0	2		vacant

Personal sanitar mediu

372	Asistenta Principala	Medicala	PL	1.0	3	bugetat	vacant
373	Asistenta Medicala	Medicala	PL	1.0	1		
374	Asistenta Medicala	Medicala	PL	1.0	3		
375	Asistenta Principala	Medicala	PL	1.0	5		
376	Asistenta Principala	Medicala	PL	1.0	5		
377	Asistent Principala	Medicala	PL	1.0	3		
378	Asistenta Principala	Medicala	PL	1.0	4		
379	Asistenta Principala	Medicala	PL	1.0	5		
380	Asistenta Medicala sef	Medicala	PL	1.0	3		
381	Asistenta Principala	Medicala	PL	1.0	5		
382	Asistenta Principala	Medicala	PL	1.0	4		

Personal sanitar auxiliar

383	Infirmiera		G	1.0	5		
384	Infirmier		G	1.0	5		
385	Infirmier		G	1.0	6	bugetat	vacant
386	Infirmier		G	1.0	3		
387	Infirmier		G	1.0	5		
388	Ingrijitor		G	1.0	3		
389	Infirmier		C	1.0	3	bugetat	vacant

1.10.10 Compartiment Cardiologie - 20 paturi; suprafata curatenie:353 mp

Personal sanitar superior

390	Medic Specialist	Cardiologie	S	1.0	3	bugetat	vacant
391	Medic Specialist coordonator	Cardiologie	S	1.0	2	E52132	
392	Medic Specialist	Cardiologie	S	1.0	2	bugetat	vacant
393	Medic Specialist	Cardiologie	S	1.0	0	bugetat	vacant
394	Medic rezident an IV	Cardiologie	S	1.0	2	Sup.CIC	
395	Medic rezident an IV	Cardiologie	S	1.0	baza		

Personal sanitar mediu

396	Asistenta Principala	Medicala	PL	1.0	5		
397	Asistenta Principala	Medicala	PL	1.0	5		
398	Asistenta Principala	Medicala	PL	1.0	5		
399	Asistenta Principala	Medicala	PL	1.0	2		
400	Asistenta principala	Medicala	PL	1.0	3		
401	Asistenta Principala	Medicala	PL	1.0	4		
402	Asistenta Principala	Medicala	PL	1.0	5		
403	Asistenta Principala	Medicala	PL	1.0	3		
404	Asistenta Medicala	Medicala	PL	1.0	2	bugetat	CIC
405	Asistenta medicala	Medicala	PL	1.0	1		
406	Asistenta Principala coordonator	Medicala	PL	1.0	5		

Personal sanitar auxiliar

407	Infirmier		G	1.0	5		
408	Infirmier		G	1.0	5	personal	vacant
409	Infirmier		C	1.0	5	bugetat	vacant
410	Infirmiera		G	1.0	2		
411	Infirmiera		G	1.0	4		
412	Ingrijitoare		G	1.0	5		
413	Ingrijitor		G	1.0	baza		

1.10.11 Compartiment Cardiologie - Terapie Intensiva cardiologica

Personal sanitar superior

414	Medic Specialist	Cardiologie	S	1.0	2	bugetat	vacant
-----	------------------	-------------	---	-----	---	---------	--------

Personal sanitar mediu

415	Asistenta Principala	Medicala	PL	1.0	3	bugetat	vacant
416	Asistenta Principala	Medicala	PL	1.0	3	bugetat	vacant
417	Asistenta Medicala de Linie	Medicala	PL	1.0	3	bugetat	vacant
418	Asistenta Medicala de Linie	Medicala	PL	1.0	3	bugetat	vacant
419	Asistenta Medicala de Linie	Medicala	PL	1.0	3	bugetat	vacant

Personal sanitar auxiliar

420	Infirmier		G	1.0	5	bugetat	vacant
-----	-----------	--	---	-----	---	---------	--------

421			C	1.0	2	bugetat	vacant
422			G	1.0	3	bugetat	vacant
423			G	1.0	2	bugetat	vacant
424			G	1.0	4	bugetat	vacant

1.10.11 Centrul de Hemodializa - 9 aparate; suprafata curatenie: 265 mp

Personal sanitar superior

425	Medic - Sef centru de hemodializa	Nefrologie	S	1.0	1	bugetat	Vacant
426	Medic Sef	Nefrologie	S	1.0	2	bugetat	Vacant
427	Medic specialist	Nefrologie	S	1.0	2	E51636	
428	Medic Spec.	Nefrologie	S	1.0	2	B94302	
429	Medic specialist	Nefrologie	G	1.0	1	bugetat	vacant
430			S	1.0	bugetat	vacant	

Personal sanitar mediu

431	Asistenta Principala	Medicala	PL	1.0	5		
432	Asistenta Principala	Medicala	PL	1.0	5		
433	Asistenta Principala	Medicala	PL	1.0	4		
434	Asistenta Principala	Medicala	PL	1.0	4		
435	Asistenta Principala	Medicala	PL	1.0	4		
436	Asistenta principala	Medicala	PL	1.0	4		
437	Asistenta Principala	Medicala	PL	1.0	3		
438	Asistenta Principala	Medicala	PL	1.0	4		
439	Asistenta medicala sefa	Medicala	PL	1.0	5		
440	Asistenta Principala	Medicala	PL	1.0	5		
441	Asistenta medicala	Medicala	PL	1.0	5	bugetat	Vacant
442	Asistenta medicala	Medicala	PL	1.0	5	bugetat	Vacant
443	Asistenta medicala de curatenie	Medicala	PL	1.0	5	bugetat	Vacant
444	Asistenta medicala de curatenie	Medicala	PL	1.0	5	bugetat	Vacant
445	Tehnician ap.med.	Aparat. Med.	PL	1.0	4		

Personal sanitar auxiliar

446	Infirmier		G	1.0	3		
447	Infirmiera		G	1.0	5		
448	Infirmiera		G	1.0	4		
449	ingrijitoare		G	1.0	4	bugetat	vacant
450	ingrijitoare		G	1.0	4	bugetat	vacant
451	ingrijitoare		G	1.0	4	bugetat	vacant
452	ingrijitoare		G	1.0	4	bugetat	vacant
453	ingrijitoare		G	1.0	4	bugetat	vacant
454	ingrijitoare		G	1.0	4	bugetat	vacant
455	BRANCARDIER		G	1.0	4	bugetat	vacant
456	Infirmier		G	1.0	baza		
457	Infirmier		G	1.0	baza	bugetat	vacant
458	Infirmier		G	1.0	baza	bugetat	vacant
459	Sofer		G	1.0	1		
460	Sofer		G	1.0	4		
461	Sofer		G	1.0	3	bugetat	vacant
462	Sofer		G	1.0	3	bugetat	vacant
463	Sofer		G	1.0	3	bugetat	vacant

1.10.12 Compartiment de Primiri Urgente;suprafata de curatenie390mp

Personal sanitar superior

464	Medic - Sef P.U.	Med.urgenta	S	1.0	1	bugetat	vacant
465	Medic	Medicina generala	S	1.0	5	A44325	
466	Medic	Medicina generala	S	1.0	3	A40306	susp
467	Medic specialist	Med. de familie	S	1.0	5	bugetat	vacant
468	Medic specialist	Med. de familie	S	1.0	5	bugetat	vacant
469	Medic specialist	Med. medicina de fam	S	1.0	5		
470	Medic specialist	Med. de urgenta	S	1.0	5	bugetat	vacant
471	Medic specialist	Medicine urgenta	S	1.0	5	bugetat	vacant
472	Medic specialist	Medicine familie	C	1.0	5	bugetat	vacant
473	Medic specialist	medicina de urgenta	S	1.0	3	E52237	
474	Medic primar	Medicina de fam	S	1.0	5	847870	

Personal sanitar mediu

475	Asistenta medicala principala	Medicala	PL	1.0	5		
476	Asistenta Principala	Medicala	PL	1.0	5		

477	Asistenta Principala Sef	Medicala	PL	1.0	5		
478	Asistenta Principala	Medicala	PL	1.0	5		
479	Asistenta Principala	Medicala	PL	1.0	5		
480	Asistenta Principala	Medicala	PL	1.0	5		
481	Asistenta Principala	Medicala	PL	1.0	4		
482	Asistenta Principala	Medicala	PL	1.0	5		
483	Asistenta medicala	Medicala	PL	1.0	3		
484	Asistenta medicala	Medicala	PL	1.0	1		
485	Asistenta medicala	Medicala	S	1.0	baza	CIC	suspc.cic
486	Asistent medical	Medicala	PL	1.0	2		
487	Asistent Principala	Medicala	PL	1.0	3		
488			PL	1.0	3	vacant	vacant
489			PL	1.0	3	vacant	vacant
490	Asistent medicala	Medicala	PL	1.0	2		CIC
491	Asistent medical princ.	medicala	PL	1.0	5		

492	Brancardier		G	1.0	5		
493	Brancardier		G	1.0	5		
494	Brancardier		G	1.0	5	CIC	SUSP
495	Brancardier		G	1.0	5		
496	Infirmier		G	1.0	5		
497	Brancardier		G	1.0	5		
498	Brancardier		G	1.0	4		
499	Brancardier		G	1.0	5		
500	Ingrijitor		G	1.0	4		
501	Ingrijitor		G	1.0	2		
502	Ingrijitor		G	1.0	2		
503	Ingrijitor		G	1.0	2	vacant	vacant
504	Ingrijitor		G	1.0	2	vacant	vacant
505	Registrator medical		M	1.0	2		
506	Registrator medical		M	1.0	0		
507	Registrator medical		M	1.0	2		
508	Registrator medical		M	1.0	2		
509	Registrator medical		M	1.0	5		

1.10.13 Farmacie ; suprafata curatenie: 353 mp

Personal sanitar superior

510	Farmacista Sef	Farmacie	S	1.0	5	vacant	vacant
511	Farmacista	Farmacie	S	1.0	5	vacant	vacant
512	Farmacista	Farmacie	s	1.0	3		

Personal sanitar mediu

513	Asistenta Principala	Farmacie	PL	1.0	5		
514	Asistenta medicala princ	Farmacie	PL	1.0	5		
515	Asistenta Principala	Farmacie	PL	1.0	5		
516	Asistent medical	Farmacie	PL	1.0	baza		

Personal sanitar auxiliar

517			S	1.0	5		vacant
-----	--	--	---	-----	---	--	--------

1.10.14 Sala nasteri

Personal sanitar mediu

518	Asistenta Medicala princ.	Medicala	PL	1.0	3		
519	Asistenta Medicala	Obstr. Ginec.	PL	1.0	5		vacant
520	Asistenta Medicala princ.	Obstr. Ginec.	PL	1.0	5		
521	Asistenta Medicala	Obstr. Ginec.	PL	1.0	5	vacant	vacant
522	Asistenta medicala Principala	medicala	S	1.0	2		
523	Asistenta medicala	medicala	PL	1.0	2		
524	Asistenta Medicala	Obstr. Ginec.	PL	1.0	3		

1.10.15 Bloc Operator; suprafata curatenie:353mp

Personal sanitar mediu-bl.op.chirurgie

525	Asistenta Principala	Medicala	PL	1.0	5	vacant	vacant
526	Asistenta Principala	Medicala	PL	1.0	5		
527	Asistenta Principala	Medicala	PL	1.0	5		
528	Asistenta Principala	Medicala	PL	1.0	5		

529	Asistenta Principala	Medicala	PL	1.0	5		
530	Asistenta Medicala	Medicala	PL	1.0	3		
531	Asistenta Principala	Medicala	PL	1.0	5		
532	Asistenta Medicala	Medicala	PL	1.0	5	bugetat	VACANT
533	Asistenta Principala	Medicala	PL	1.0	4		
534	Asistenta Medicala	Medicala	PL	1.0	3		
535	Asistenta Medicala princ.	Medicala	PL	1.0	5		
536	Asistenta Medicala princ.	Medicala	PL	1.0	5		
537	Asistenta Medicala princ.	Medicala	PL	1.0	5		
538	Asistenta Medicala princ.	Medicala	PL	1.0	5		
539	Asistenta Medicala princ.	Medicala	PL	1.0	5		
540	Asistenta Medicala	Medicala	PL	1.0	0	bugetat	VACANT

Sterilizare

Personal sanitar mediu

541	Asistenta Principala	Medicala	PL	1.0	5		
542	Asistenta Principala	Medicala	PL	1.0	4		

Personal sanitar auxiliar

543	Infirmier		G	1.0	5		
544	Infirmier		G	1.0	5		
545	Infirmier		G	1.0	5		
546	Infirmier		G	1.0	3		
547	Ingrijitor		G	1.0	3		
548	Ingrijitor		G	1.0	0		
549	Ingrijitor		G	1.0	5		
550	Infirmier		G	1.0	5	bugetat	vacant
551	Infirmier		G	1.0	5	bugetat	vacant
552	Infirmier		G	1.0	5	bugetat	vacant
553	Infirmier		G	1.0	5	bugetat	vacant
554	Ingrijitor		G	1.0	2		
555	BRANCARDIER		G	1.0	1		

1.10.16 Cabinet planificare familiala

Personal sanitar superior

556	Medic specialist	Medicina Famil	G	1.0	2	bugetat	vacant
-----	------------------	----------------	---	-----	---	---------	--------

1.10.17 Cabinet Medicina Muncii

Personal sanitar superior

557	Medic Primar	Medicina Muncii	S	1.0	5	343076	
-----	--------------	-----------------	---	-----	---	--------	--

1.10.18 Laborator analize medicale; suprafata curatenie: 353 mp

Personal sanitar superior

558	Medic Primar	Labor. Curat	S	1.0	5		vacant
559	Medic specialist	Labor. Analize med.	G	1.0	5	bugetat	vacant
560	Medic Primar	Diagnost	G	1.0	buza	bugetat	vacant
561	Biochimist Principal	Biochimie	S	1.0	5	455148	
562	Medic specialist	Lab.analize medicale	S	1.0	4	917866	
563	Medic Primar	Laborator	S	1.0	baza	bugetat	vacant
564	Medic specialist	Lab.analize med.	G	1.0	baza	bugetat	vacant
565	Medic primar	Lab.analize med.	S	1.0	baza	bugetat	vacant
566	Medic primar	Lab.analize med.	S	1.0	baza	821842	

Personal sanitar mediu

567	Asistenta Medicala	Laborator	S	1.0	baza	CIC	SUSP.
568	Asistenta Principala	Medicina gen	PL	1.0	3		
569	Asistenta Principala	Laborator	PL	1.0	5		vacant
570	Asistenta Principala	Laborator	PL	1.0	5		
571	Asistenta Principala	Laborator	PL	1.0	5		
572	Asistenta Principala	Laborator	PL	1.0	5		
573	Asistenta Principala-sefa	Laborator	PL	1.0	4		
574	Asistenta Principala	Laborator	PL	1.0	4		
575	Asistenta Medicala	Medicina generala	PL	1.0	3		
576	Asistenta Medicala	Medicina generala	PL	1.0	5		
577	Asistenta Medicala debutant	Laborator	PL	1.0	5	bugetat	vacant
578	Asistenta Medicala debutant	Laborator	PL	1.0	5	bugetat	vacant
579	Registrator med.debutant	Laborator	M	1.0	0		
580	Registrator medical debutant	Laborator	M	1.0	0	bugetat	vacant

Personal sanitar auxiliar

581	Ingrijitor		G	1.0	5		
-----	------------	--	---	-----	---	--	--

1.10.19 Laborator Radiologie si Imagistica Medicala; suprafata curatenie: 310 mp

Personal sanitar superior

582	Medic specialist	Rad.Img.Med.	S	1.0	2	bugetat	vacant
583	Medic specialist	Rad.Img.Med.	S	1.0	7	bugetat	vacant
584	Medic Primar	Rad.Img.Med.	S	1.0	5	894525	
585	Medic specialist	Rad.Img.Med.	S	1.0	2	S94497	
586	Medic specialist	Rad.Img.Med.	S	1.0	1	bugetat	vacant

Personal sanitar mediu

587	Asistenta Principala	Radiologie	PL	1.0	5		
588	Asistenta Principala-sefa	Radiologie	PL	1.0	5		
589	Asistenta Medicala	Radiologie	PL	1.0	4		
590	Asistenta Medicala	Radiologie	PL	1.0	5		
591	Asistenta Principala	Radiologie	PL	1.0	4		
592	Asistenta Medicala	Radiologie	PL	1.0	5		
593	Asistenta Principala	Radiologie	PL	1.0	5		
594	Asistenta Medicala	Radiologie	PL	1.0	3		
595	Asistenta Medicala	Radiologie	PL	1.0	5		
596	Asistenta Medicala	Radiologie	PL	1.0		bugetat	vacant
597	Asistenta Medicala	Radiologie	PL	1.0	baza		

Personal sanitar auxiliar

598	Ingrijitor		G	1.0	5		
-----	------------	--	---	-----	---	--	--

1.10.20 Compartiment endoscopie digestiva

Personal sanitar superior

599	Medic specialist	gastroenterologie	S	1.0	3	C.C.	SUSP
-----	------------------	-------------------	---	-----	---	------	------

Personal sanitar mediu

600	Asistenta Medicala	Endoscopie	PL	1.0	3	bugetat	vacant
-----	--------------------	------------	----	-----	---	---------	--------

1.10.21 Compartiment Explorari Functionale

Personal sanitar mediu

601	Asistenta Medicala Principala	Medicala	PL	1.0	3		
-----	-------------------------------	----------	----	-----	---	--	--

1.10.22 Serviciul de Anatomie Patologica

Personal sanitar superior

602	Medic specialist	Anat.Patolog.	S	1.0	5	bugetat	vacant
603	Medic Primar	Anat.Patolog.	S	1.0	5	bugetat	vacant
604	Medic specialist	Anat.Patolog.	S	1.0	2	E51820	
605	Medic specialist	Anat.Patolog.	S	1.0	2	F10032	

1.10.22.1 Compartiment histopatologie

Personal sanitar mediu

606	Asistenta Principala	Anat.Patologica	PL	1.0	5		
607	Asistenta Principala	Medicala	PL	1.0	5		

1.10.22.2 Compartiment citologie

Personal sanitar mediu

608	Asistenta Medicala	Citologie	PL	1.0	5	bugetat	vacant
609	Asistenta Medicala	Citologie	PL	1.0	5	bugetat	vacant

1.10.22.3 Prosectura

Personal sanitar mediu

610	Asistenta Principala	Anat.Patolog	PL	1.0	5		
-----	----------------------	--------------	----	-----	---	--	--

Personal sanitar auxiliar

611	Ingrijitor		M	1.0	5		
612	Autopser		M	1.0	5		

1.10.23 Centru de Sanatate Mintala cu Stationar de zi 10 locuri; suprafata curatenie: 415 mp

Personal sanitar superior

613	Medic Specialist	Psihiatrie	S	1.0	4	bugetat	vacant
614	Medic Primar	Psihiatrie	S	1.0	4	141165	
615	Medic primar	Psihiatrie	S	1.0	4	A 40708	
616	Medic specialist	Psihiatrie	S	1.0	1	bugetat	vacant
617	Medic specialist	Psihiatrie	S	1.0	5		vacant



Personal sanitar mediu

618	Asistenta Principala	Medicala	PL	1.0	5	bugetat	vacant
619	Asistenta Principala	Medicala	PL	1.0	5		
620	Asistenta Principala	Medicala	PL	1.0	5		
621	Ergoterapeut	asistent med.	PL	1.0	2		
622	Asistenta Principala	Medicala	PL	1.0	4		

Personal sanitar auxiliar

623	Ingrijitor		G	1.0	1		
-----	------------	--	---	-----	---	--	--

1.10.24 Dispensar T.B.C.; suprafata curatenie: 242 mp

Personal sanitar superior

624	Medic specialist	Endocrinologie	S	1.0	5	bugetat	vacant
625	Medic specialist	Endocrinologie	S	1.0	2	bugetat	vacant
626	Medic specialist	Pneumologie	S	1.0	2	F34006	mus.CIC

Personal sanitar mediu

627	Referent de specialitate gr.I	Stiinte Administrat.	S	1.0	4		
628	Asistenta Principala	Medicala	PL	1.0	5		
629	Asistenta Principala	Medicala	PL	1.0	5		
630	Asistenta Principala	Medicala	PL	1.0	5		

Personal sanitar auxiliar

631	Ingrijitor		G	1.0	4		
-----	------------	--	---	-----	---	--	--

1.10.25 Ambulatoriul integrat cu cabinete in specialitatile ;; suprafata curatenie: 1205 mp

1.10.25.1 Medicina Interna

Personal sanitar mediu

632	Asistenta principala	Medicala	PL	1.0	5		
-----	----------------------	----------	----	-----	---	--	--

1.10.25.2 Diabet zaharat, nutritie si boli metabolice

Personal sanitar mediu

633	Asistenta principala	Medicala	PL	1.0	5	bugetat	vacant
-----	----------------------	----------	----	-----	---	---------	--------

1.10.25.3 Cardiologie

Personal sanitar mediu

634	Asistenta Medicala	Medicala	PL	1.0	1		
-----	--------------------	----------	----	-----	---	--	--

1.10.25.4 Chirurgie Generala

Personal sanitar mediu

635	Asistenta Principala	Medicala	PL	1.0	5		
-----	----------------------	----------	----	-----	---	--	--

1.10.25.5 Urologie

Personal superior sanitar

636	Medic specialist	Urologie	S	1.0	3	E51773	
637	Medic specialist	Urologie	S	1.0	2	E97112	

Personal sanitar mediu

638	Asistenta medicala principala	Medicala	PL	1.0	5		
-----	-------------------------------	----------	----	-----	---	--	--

1.10.25.6 Ortopedie si Traumatologie

Personal sanitar mediu

639	Asistent medical princ.	Medicala	PL	1.0	3		
-----	-------------------------	----------	----	-----	---	--	--

1.10.25.7 Pediatrie

Personal sanitar mediu

640	Asistenta Principala	Medicala	PL	1.0	3		
-----	----------------------	----------	----	-----	---	--	--

1.10.25.8 Obstetrica Ginecologie

Personal sanitar mediu

641	Asistenta Principala	Medicala	PL	1.0	4		
-----	----------------------	----------	----	-----	---	--	--

1.10.25.9 Neurologie

Personal sanitar mediu

642	Asistenta Principala	Medicala	PL	1.0	5		
-----	----------------------	----------	----	-----	---	--	--

1.10.25.10 O.R.L.

Personal sanitar superior

643	Medic Specialist	O.R.L.	S	1.0	2		
-----	------------------	--------	---	-----	---	--	--

Personal sanitar mediu

644	Asistenta medicala	Medicala	PL	1.0	4		
-----	--------------------	----------	----	-----	---	--	--

1.10.25.11 Recuperare , Medicina Fizica si Balneologie

Personal superior sanitar

645	Medic specialist	Recuperare medicala	S	1.0	2	bugetat	vacant
-----	------------------	---------------------	---	-----	---	---------	--------

Personal sanitar mediu

--	--	--	--	--	--	--	--

1.10.25.12 Dermatovenerologie

Personal sanitar superior

646	Medic specialist	dermatovenerologie	S	1.0	2	bugetat	vacant
-----	------------------	--------------------	---	-----	---	---------	--------

Personal sanitar mediu

647	Asistenta Medicala	Medicala	PL	1.0	2	bugetat	vacant
-----	--------------------	----------	----	-----	---	---------	--------

1.10.25.13 Nefrologie

Personal sanitar superior

648	Medic specialist	nefrolog	S	1.0	2	bugetat	vacant
-----	------------------	----------	---	-----	---	---------	--------

Personal sanitar mediu

649	Asistenta Medicala	Medicala	PL	1.0	2	bugetat	vacant
-----	--------------------	----------	----	-----	---	---------	--------

1.10.25.14 Cabinet Ortopedie Pediatrica

Personal sanitar superior

650	Medic specialist	Ortopedie pediatrica	S	1.0	2	bugetat	vacant
-----	------------------	----------------------	---	-----	---	---------	--------

Personal sanitar mediu

651	Asistenta Medicala	Medicala	PL	1.0	2	bugetat	vacant
-----	--------------------	----------	----	-----	---	---------	--------

Personal sanitar auxiliar AMBULATOR

652	Ingrijitor		G	1.0	5		
653	Ingrijitor		G	1.0	5		
654	Ingrijitor		G	1.0	2		
655	Registrator medical		M	1.0	5		

1.11 Director financiar- contabil

656	Director Financiar Contabil	Economist	S	1.0	II		
-----	-----------------------------	-----------	---	-----	----	--	--

1.11.1 Biroul Financiar- Contabil

Personal superior

657	Sef Birou	Economist	S	1.0	II	susp	C/C
-----	-----------	-----------	---	-----	----	------	-----

Personal mediu

658	Contabil 1A		M	1.0	5		
659	Contabil 1 A		M	1.0	5		
660	Economist I A		S	1.0	5	bugetat	vacant
661	Economist I A		S	1.0	5	bugetat	vacant

MANAGER  
Dr. Pandrea Viorica Mihaela



DIRECTOR FIN-CONTABIL Sef birou resurse umane,  
Ec. Hanes Dorina Jr. Poparac Iuliana



Nr. 30186 -1/15.03.2021

**Referat de aprobare**

- privind modificarea structurii organizatorice, a organigramei și a statului de funcții ale Spitalului Municipal „Dr. Aurel Tulbure” Făgăraș pentru anul 2021

Având în vedere următoarele:

- solicitarea nr. 2790/15.03.2021 a Spitalului Municipal „Dr. Aurel Tulbure” Făgăraș, înregistrată la Municipiul Făgăraș cu nr. 30186/15.03.2021, privind modificarea structurii organizatorice a Spitalului Municipal „Dr. Aurel Tulbure” Făgăraș,

- Hotărârea Consiliului de Administrație al Spitalului Municipal “Dr. Aurel Tulbure” Făgăraș cu nr.105/13.03.2021 privind aprobarea modificării structurii organizatorice a Spitalului Municipal „Dr. Aurel Tulbure” Făgăraș,

- memorial justificativ cu nr. 2540/05.03.2021 al conducerii Spitalului Municipal „Dr. Aurel Tulbure” Făgăraș aprobat de Consiliul de administrație, privind modificarea structurii organizatorice a Spitalului Municipal „Dr. Aurel Tulbure” Făgăraș,

- solicitarea nr. 2791/15.03.2021 a Spitalului Municipal „Dr. Aurel Tulbure” Făgăraș, înregistrată la Municipiul Făgăraș cu nr. 30187/15.03.2021 privind modificarea organigramei și a statului de funcții din cadrul Spitalului Municipal “Dr. Aurel Tulbure” Făgăraș,

- Hotărârea Consiliului de Administrație al Spitalului Municipal “Dr. Aurel Tulbure” Făgăraș cu nr.106/13.03.2021 privind aprobarea modificării organigramei și a statului de funcții al Spitalului Municipal “Dr. Aurel Tulbure” Făgăraș,

- referatul de aprobare nr. 2535/05.03.2021 al conducerii Spitalului Municipal “Dr. Aurel Tulbure” aprobat de președintele Consiliului de Administrație, privind modificarea organigramei și a statului de funcții din cadrul Spitalului Municipal “Dr. Aurel Tulbure” Făgăraș,

- referatul de specialitate al compartimentului Resurse Umane nr. 30186/15.03.2021, privind modificarea structurii organizatorice, a organigramei și a statului de funcții ale Spitalului Municipal „Dr. Aurel Tulbure” Făgăraș pentru anul 2021,

Ținând seama de Legea nr.95/2006 privind reforma în domeniul sănătății, modificată și completată, H.G. nr. 56 din 29 ianuarie 2009 pentru aprobarea Normelor metodologice de aplicare a Ordonanței de urgență a Guvernului nr. 162/2008 privind transferul ansamblului de atribuții și competențe exercitate de Ministerul Sănătății către autoritățile administrației publice locale, Ordinul nr.1224/2010 privind aprobarea normativelor de personal pentru asistența medicală spitalicească, precum și pentru modificarea și completarea Ordinului ministrului sănătății publice nr.1778/2006 privind aprobarea normativelor de personal,

În temeiul prevederilor art.129 alin.(2) lit.a), art.196 alin.(1) lit.a) din O.U.G. nr.57/2019 privind Codul administrativ, actualizată,

Propun Consiliului Local Făgăraș spre analiză și aprobare prezentului proiect de hotărâre.

**PRIMARUL MUNICIPIULUI FĂGĂRAȘ,  
GHEORGHE SUCACIU**



Nr. 30186 /15.03.2021

Aprob,  
**PRIMAR,**  
Sucaciu Gheorghe

**Referat de specialitate**

- privind modificarea structurii organizatorice, a organigramei și a statului de funcții ale Spitalului Municipal „Dr. Aurel Tulbure” Făgăraș pentru anul 2021

Având în vedere următoarele:

- H.C.L. nr. 130/28.05.2020 privind modificarea organigramei și a statului de funcții ale Spitalului Municipal „Dr. Aurel Tulbure” Făgăraș,
- solicitarea nr. 2790/15.03.2021 a Spitalului Municipal „Dr. Aurel Tulbure” Făgăraș, înregistrată la Municipiul Făgăraș cu nr. 30186/15.03.2021, privind modificarea structurii organizatorice a Spitalului Municipal „Dr. Aurel Tulbure” Făgăraș,
- Hotărârea Consiliului de Administrație al Spitalului Municipal “Dr. Aurel Tulbure” Făgăraș cu nr.105/13.03.2021 privind aprobarea modificării structurii organizatorice a Spitalului Municipal „Dr. Aurel Tulbure” Făgăraș,
- memorial justificativ cu nr. 2540/05.03.2021 al conducerii Spitalului Municipal „Dr. Aurel Tulbure” Făgăraș aprobat de Consiliul de administrație, privind modificarea structurii organizatorice a Spitalului Municipal „Dr. Aurel Tulbure” Făgăraș,
- solicitarea nr. 2791/15.03.2021 a Spitalului Municipal „Dr. Aurel Tulbure” Făgăraș, înregistrată la Municipiul Făgăraș cu nr. 30187/15.03.2021 privind modificarea organigramei și a statului de funcții din cadrul Spitalului Municipal “Dr. Aurel Tulbure” Făgăraș,
- Hotărârea Consiliului de Administrație al Spitalului Municipal “Dr. Aurel Tulbure” Făgăraș cu nr.106/13.03.2021 privind aprobarea modificării organigramei și a statului de funcții al Spitalului Municipal “Dr. Aurel Tulbure” Făgăraș,
- referatul de aprobare nr. 2535/05.03.2021 al conducerii Spitalului Municipal “Dr. Aurel Tulbure” aprobat de președintele Consiliului de Administrație, privind modificarea organigramei și a statului de funcții din cadrul Spitalului Municipal “Dr. Aurel Tulbure” Făgăraș,

Ținând seama de următoarele prevederi:

- Legea nr.95/2006 privind reforma în domeniul sănătății, modificată și completată,
- H.G. nr. 56 din 29 ianuarie 2009 pentru aprobarea Normelor metodologice de aplicare a Ordonanței de urgență a Guvernului nr. 162/2008 privind transferul ansamblului de atribuții și competențe exercitate de Ministerul Sănătății către autoritățile administrației publice locale,
- Ordinului nr.1224/2010 privind aprobarea normativelor de personal pentru asistența medicală spitalicească, precum și pentru modificarea și completarea Ordinului ministrului sănătății publice nr.1778/2006 privind aprobarea normativelor de personal,

Compartimentul resurse umane din cadrul aparatului de specialitate al primarului municipiului Făgăraș, supune Consiliului Local al Municipiului Făgăraș aprobarea începând cu luna aprilie 2021 următoarele:

I. modificarea structurii organizatorice a Spitalului Municipal „Dr. Aurel Tulbure” Făgăraș, astfel:

- 1) prin suplimentarea cu un număr de 12 aparate și un 12 paturi numărului de aparate și paturi în Centrul de Hemodializă,
- 2) prin suplimentarea cu un număr de 7 paturi la compartimentul ortopedie-traumatologie,
- 3) prin înființarea Compartimentului Urologie cu un nr de 5 paturi.

II. modificarea organigramei și a statului de funcții al spitalului Municipal Făgăraș după cum urmează:

	<b>Posturi existente</b>	<b>Posturi propuse pentru 2021</b>
<b>Total posturi din care:</b>	<b>642</b>	<b>661</b>
de conducere	32	32
de executie	610	629

Menționăm că răspunderea cu privire la încadrarea în bugetul de cheltuieli de personal aprobat inițial, revine exclusiv Managerului Spitalului Municipal „Dr. Aurel Tulbure” Făgăraș.

În temeiul prevederilor art.129 alin.(2) lit.a), art.196 alin.(1) lit.a) din O.U.G. nr.57/2019 privind Codul administrativ, actualizată, avem rugămintea să dispuneți în consecință.

**Secretar General al municipiului**  
Giunca Laura Elena



**Compartiment Resurse Umane**  
Muntean Adrian - Liviu



UAT MUNICIPIUL FAGARAS  
SPITALUL MUNICIPAL DR. AUREL TULBURE FAGARAS  
str.Ghioceilor nr. 1 ,Făgăraș,jud.Brașov,cod 505200  
Tel:0268 - 212521,2,3,4 ;Fax: 0268 - 211254  
www.spitalulfagaras.ro  
E-mail :secretariat@spitalulfagaras.ro

Nr. 2790 din 15.03.2021

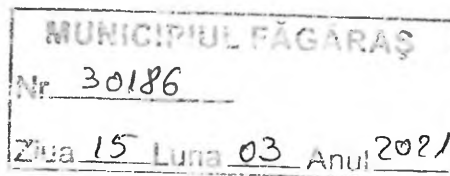

Catre,

CONSILIUL LOCAL FAGARAS

Prin prezenta, va rugam sa avizati favorabil modificarea structurii organizatorice a Spitalului Municipal Dr. Aurel Tulbure Fagaras, potrivit justificarilor din Memoriul anexat.

Manager  
Dr. Pandrea Virginia

Director medical,  
Dr. Ursu Adina

Director financiar-contabil,  
Ec. Hanes Dorina

U.A.T. MUNICIPIUL FĂGĂRAȘ  
SPITALUL MUNICIPAL "Dr. Aurel Tulbure" FĂGĂRAȘ  
str. Ghiocilor nr. 1, Făgăraș, jud. Brașov, cod 505200  
Tel: 0268 - 212521, 2, 3, 4 ; Fax: 0268 - 211254  
www.spitalulfagaras.ro  
E-mail : secretariat@spitalulfagaras.ro

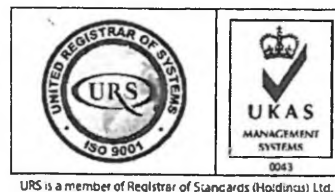

HOTARAREA NR. 105 DIN 11.03.2021

PRIVIND modificarea structurii organizatorice a spitalului;

CONSILIUL DE ADMINISTRATIE, intrunit in data de 11.05.2021,

Avand in vedere prevederile art 187 alin. (11) din Legea nr. 95/2006 privind reforma in domeniul sanatatii, republicata, cu modificarile si completarile ulterioare ;

#### HOTARASTE :

Art. 1) Se aproba modificarea structurii organizatorice a Spitalului Municipal Dr. Aurel Tulbure Fagaras pentru anul 2021, astfel :

- Se suplimenteaza nr de aparate si paturi in Centrul de Hemodializa, cu un nr de 12 aparate si 12 paturi, de la 9 la 21;
- Se suplimenteaza nr de paturi la comp ortopedie-traumatologie, cu un nr de 7 paturi, de la 8 la 15;
- Se infiinteaza Compartiment Urologie cu un nr de 5 paturi ;

Art. 2) Odata cu intrarea in vigoare a prezentei hotarari orice alta dispozitie contrara se abroga ;

Art. 3) Cu ducerea la indeplinire a prevederilor prezentei hotarari, se incredinteaza membrii Comitetului Director al Spitalului Municipal Dr. Aurel Tulbure Fagaras.

PRESEDINTE DE SEDINTA,  
MARIANA CAIU

**U.A.T. MUNICIPIUL FĂGĂRAȘ**  
**SPITALUL MUNICIPAL "Dr.Aurel Tulbure" FĂGĂRAȘ**  
str.Ghiocelor nr. 1 ,Făgăraș,jud.Brașov,cod 505200  
Tel:0268 - 212521,2,3,4 ;Fax: 0268 - 211254  
www.spitalulfagaras.ro  
E-mail :secretariat@spitalulfagaras.ro  
Nr. 2540 din 05.03.2021

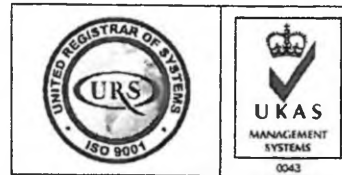

Aprobat   
Consiliul de administratie  
MARIANA CAJU

Catre,

## **CONSILIUL LOCAL FAGARAS**

### **MEMORIU JUSTIFICATIV MODIFICARE STRUCTURA ORGANIZATORICA**

**In conformitate cu prevederile Legii 95/2006 privind reforma in domeniul sanatatii, republicata cu modificarile ulterioare, va rugam respectuos a analiza solicitarea spitalului privind modificarea structurii organizatorice a Spitalului Municipal "Dr. Aurel Tulbure" Fagaras, astfel:**

Structura spitalului este aprobata prin OMS 648/2010 cu 273 paturi de spitalizare continua si 32 paturi spitalizare de zi.

La nivelul spitalului nostru se asigura astfel asistenta medicala de urgenta,de specialitate sub forma spitalizarii continue, spitalizare de zi ,ambulatoriul integrat ,cu sase linii de garda : CPU, medicina interna ,chirurgie generala, pediatrie ,O.G.,A.T.I. si liie de garda la domiciliu in specialitatea ortopedie-traumatologie;



### Se doresc urmatoarele modificari:

1. **"Creșterea numărului de aparate si paturi de spitalizare de zi de hemodializă convențională cu un număr de 12 aparate si 12 paturi", de la un numar de 9 aparate si 9 paturi spitalizare de zi, la un nr de 21 aparate si 21 paturi spitalizare de zi."**
2. **"suplimentarea numarului de paturi cu 7 la Compartiment Ortopedie-traumatologie, de la 8 paturi la 15 paturi"**

-Sectia chirurgie generala 48 paturi. din care 15 paturi comp. ortopedie traumatologie

3. **" infiintarea Compartimentului de Urologie cu un nr. de 5 paturi"**

-Sectia Chirurgie generala 48 paturi. din care 5 paturi Comp. Urologie

### JUSTIFICAREA:

1. **"Creșterea numărului de aparate si paturi de spitalizare de zi de hemodializă convențională cu un număr de 12 aparate si 12 paturi", de la un numar de 9 aparate si 9 paturi spitalizare de zi, la un nr de 21 aparate si 21 paturi spitalizare de zi."**

In cadrul spitalului functioneaza la momentul actual Centrul de Hemodializa cu 9 aparate, in cladire separata, spitalul desfasurand activitatea in sistem pavilionar. In cadrul centrului isi desfasoara activitatea 2 medici specialisti nefrologie angajati cu contract individual de munca pe durata nedeterminata, asistente medicale, infirmiere, ingrijitoare, technician aparatura, soferi.

Având în vedere creșterea perpetuă a numărului de cazuri deservite la nivelul Centrului de Dializă al Spitalului Municipal Dr. Aurel Tulbure Făgăraș, suplimentarea numarului de aparate si de paturi spitalizare de zi, va asigura imbunatatirea activitatii medicale si va creste calitatea serviciilor de specialitate oferite pacienților din Țara Făgărașului.

La momentul actual, centrul deservește un număr de 42 de pacienți aflați in Programul National de Supleere a functiei Renale, serviciile fiind oferite la o distanta de ~80 km fata de cel mai apropiat centru care asigura servicii similar, utilizând un număr de 9 posturi hemodializă, insuficiente în contextul fluxului tot mai mare al pacientilor cu insuficienta renala cronica din regiunea arondată, estimată la cel puțin 10 cazuri noi/an care să necesite terapie de supleere renală continuă, aspect ce poate fi urmărit cu ușurință în trendul ultimilor 2 ani ( 24 cazuri arondate martie 2019, 42 cazuri arondate februarie 2021 si numarul acestora tot creste).

Programul sedintelor de hemodializa incepe la ora 7.00 si se termina la ora 23.00, fiind asigurate 3 ture, la momentul actual. In aceste conditii, intre cele 3 sedinte de hemodializa, este

necesar a fi asigurat serviciul de dezinfectie al aparatelor si spatiilor, iar un alt timp suplimentar il constituie transportul pacientilor, de la si la domiciliu, transport care este asigurat cu autoturismele centrului de hemodializa si cu personal propriu, incepand de la ora 5.00 si pana dupa ora 00.00, datorita faptului ca multi pacienti sunt domiciliati in zone indepartate.

Prin extinderea capacitatii de hemodializare, respectiv cresterea numarului de aparate si paturi de spitalizare de zi, in primul rand se poate asigura accesul la serviciul de supleere al functiei renale unui numar mult mai mare de pacienti, dar si reducerea timpului alocat zilnic, evitand astfel ca pacientii sa fie supusi unui disconfort datorat orelor la care incep si se termina sedintele de hemodializa.

Nu in ultimul rand aceasta suplimentare a numarului de aparate din cadrul centrului, ne da posibilitatea asigurarii serviciului in conditii optime, atat pacientilor pozitivi SarsCov-s, cat si pacientilor neinfectati, putand astfel asigura circuite separate in corespondenta cu prevederile legale.

Un alt aspect deosebit de important il reprezinta cresterea substantiala a veniturilor spitalului prin dezvoltarea acestei structure, aflate in trend ascendent.

Ca si locatie am identificat un spatiu aflat in cladirea pavilionara in care functioneaza si in prezent Centrul de Hemodializa, actualmente nefiind utilizat.

Aceasta locatie respecta intocmai prevederile legale in materie, referitoare la circuitele functionale, avand aviz favorabil de la DSP Brasov in ceea ce priveste spatiul de care facem vorba si are dotarea prevazuta de legislatia in vigoare.

## **2. “suplimentarea numarului de paturi cu 7 la Compartiment Ortopedie-traumatologie, de la 8 paturi la 15 paturi”**

*-Sectia chirurgie generala 48 paturi, din care 15 paturi comp. ortopedie traumatologie*

In vederea extinderii Compartimentului Ortopedie traumatologie, prin suplimentarea nr de paturi de la 8 la 15, ca si locatie, s-a identificat un spatiu liber, la etajul II al cladirii central, in care va fi mutat, spatiu mult mai mare decat aripa de la etajul II in care functioneaza in prezent Comp. Ortopedie- traumatologie cu 8 paturi. Anexam pozitionarea modificarilor de amplasament inainte si dupa aprobarea modificarilor.

In ceea ce priveste incadrarea cu personal, la momentul actual avem incadrati un nr. de 4 medici specialitate ortopedie traumatologie, cu contract individual de munca pe perioada

nedeterminata si este organizata linie de garda la domiciliu, cu serviciul de radiologie organizat 24 ore din 24.

De asemenea spitalul nostru se afla intr-o zona montana, fiind situat pe DN 1, locatii cunoscute pentru accidentele si traumatismele frecvente.

O alta justificare vine din faptul ca incepand cu anul 2018 spitalul se afla in Programul National de endoprotezare, o parte importanta din totalul interventiilor chirurgicale, venind din aceasta zona, program care poate fi extins si interventiile chirurgicale mult mai numeroase prin extinderea numarului de paturi, numar care se dovedeste a fi insuficient la momentul actual.

Anexat prezentei avem indicatorii comp. ortopedie traumatologie, in ceea ce priveste nr pacienti externati, indicele de utilizare, DMS, nr mediu de paturi ocupat si rata de utilizare. De mentionat un aspect foarte important, ca desi ne-am aflat intr-un context epidemiologic deosebit, aceasta nu a condus la o fluctuatie mare a nr de interventii chirurgicale, fata de anii precedenti.

SECTIA	<i>IESITI</i>	INDICE UTILIZARE	INDICE DURATA	NR. MEDIU PATURI	PAT OCUPAT	rata de utilizare
<b>SITUATIA INDICATORILOR IN PERIOADA 01.01-31.12.2016</b>						
ORTOPEDIE 2016	257	181,43	3,01	7	3	49,57
<b>SITUATIA INDICATORILOR IN PERIOADA 01.01-31.12.2017</b>						
ORTOPEDIE 2017	376	257,00	2,85	7	5	70,41
<b>SITUATIA INDICATORILOR IN PERIOADA 01.01-31.12.2018</b>						
ORTOPEDIE 2018	429	283,25	3,11	8	6	77,60
<b>SITUATIA INDICATORILOR IN PERIOADA 01.01-31.12.2019</b>						
ORTOPEDIE 2019	453	369,25	3,69	8	8	101,16
<b>SITUATIA INDICATORILOR IN PERIOADA 01.01-31.12.2020</b>						
ORTOPEDIE 2020	408	331,00	3,76	8	7	90,44

ORTOPEDIE	<i>Interventii chirurgicale</i>	Din care pe Program National:
01.01-31.12.2016	160	
01.01-31.12.2017	248	
01.01-31.12.2018	288	55
01.01-31.12.2019	339	87
01.01-31.12.2020	283	86

#### CONSULTATII AMBULATORIU

ORTOPEDIE 2016	1456
ORTOPEDIE 2017	2410
ORTOPEDIE 2018	2956
ORTOPEDIE 2019	2988
ORTOPEDIE 2020	2520

### 3. “ infiintarea Compartimentului de Urologie cu un nr. de 5 paturi”

-Sectia Chirurgie generala 48 paturi, din care 5 paturi Comp. Urologie

Comp. de Urologie ar putea aborda intreaga patologie urologica, beneficiind de o dotare tehnica completa si de ultima generatie. In gama interventiilor chirurgicale, un loc important l-ar ocupa chirurgia urologica endoscopica, cel mai modern tratament chirurgical urologic ce permite rezolvarea minim-invaziva a patologiei litiazice, tumorale si la nivelul prostatei, fara sa fie nevoie de incizii si deschiderea abdomenului pacientului.

Cancerle urologice, respectiv, cancerul de prostata, cancerul de vezica urinara si cancerul testicular ar reprezenta o mare parte din patologia urologica, care ar putea fi rezolvata pe plan local, fara ca pacientii zonei sa mai fie nevoiti sa se orienteze spre alte institutii medicale . Cea mai apropiata unitate medicala in specialitate urologie aflandu-se la nivelul Municipiilor Brasov si Sibiu, la 80 km, nefiind strain faptul ca populatia zonei Fagaras, este preponderant de varsta inaintata.

Tratamentul complex al incontinentei de urina si al prolapsului genital la femeie, montarea de sfincter urinar artificial la barbat, vasectomii si tratamente pentru vezica urinara hiperactiva ar putea fi efectuate cu succes.

In plus, ambulatoriul functioneaza deja de 4 ani, iar pe langa afectiunile curente ,se trateaza problemele de fertilitate masculina, tulburarile de erectie si infectiile cu transmitere sexuala.

Avand in vedere stabilirea locatiei, a fost identificat actualul spatiu in care isi desfasoara activitatea Comp. ortopedie-traumatologie (cu un nr. de 8 paturi), acesta din urma fiind relocate pe acelasi etaj II, intr-un spatiu neutilizat in prezent si de dimensiuni mai mari, pentru a permite suplimentarea de la 8 paturi , la 15 paturi.

In ceea ce priveste incadrarea cu personal medical de specialitate, la momentul actual avem incadrati un numar de 2 medici specialisti urologie, care desfasoara activitatea in cadrul Ambulatoriului integrat.

Fata de solicitarea de mai sus , prezentam situatia consultatiilor din cadrul ambulatoriului integrat, in conditiile in care structura de spitalizare continua in specialitatea urologie, a fost desfiintata in urma cu mai bine de 10 ani, datorita pensionarii medicului care isi desfasura activitatea in cadrul Compartimentului Urologie.



## Oportunitatea

Incadrarea in politicile de investitii generale, sectoriale sau regionale privind asigurarea calitatii serviciilor medicale prin dezvoltarea, modernizarea infrastructurii si dotarea unitatilor sanitare.

Pregatirea spitalelor in contextul epidemiei de coronavirus COVID -19 ca unitati suport cu pacienti testati pozitiv sau suspecti cu virusul SARS-COV-2, Spitalul Municipal Dr Aurel Tulbure Fagaras fiind implicat în gestionarea cazurilor suspecte sau pozitive încă de la inceputul acestei pandemii.

Suplimentarea si dezvoltarea vor asigura imbunatatirea activitatii medicale si a calitatii serviciilor medicale oferite in cadrul Spitalului Municipal Dr Aurel Tulbure Fagaras precum și acoperirea unei arii mai largi cu servicii specifice.

### ACTUALA

<b>STRUCTURA ORGANIZATORICA</b>		
<b>A SPITALULUI MUNICIPAL "Dr. Aurel Tulbure" FAGARAS</b>		
- Sectia medicina interna, din care:	40	paturi
Compartiment Diabet zaharat, nutritie si boli metab.	5	paturi
- Compartiment recuperare, medicina fizica si balneologie	20	paturi
- Sectia chirurgie generala, din care:	48	paturi
Compartiment ortopedie si traumatologie	8	paturi
- Sectia pediatrie	25	paturi
- Sectia obstetrica ginecologie, din care:	45	paturi
Compartiment neonatologie	15	paturi
- Compartiment boli infectioase	20	paturi
- Compartiment dermatovenerologie	5	paturi
- Sectia A.T.I.	15	paturi
- Sectia neurologie	35	paturi
- Compartiment cardiologie, din care:	20	paturi
Compartiment TI coronarieni	5	paturi
- Centrul de hemodializa	9	aparate
- Spitalizare de zi hemodializa	9	paturi
- Spitalizare de zi	32	paturi
<b>TOTAL</b>	<b>273</b>	<b>paturi</b>
- Compartiment de Primire Urgente (CPU)		
- Farmacie		
- Sala de nasteri		
- Bloc operator		
- Cabinet planificare familiala		

- Cabinet medicina muncii		
- Laborator analize medicale *		
- Punct de Recoltare analize medicale		
- Laborator radiologie si imagistica medicala*		
- Compartiment endoscopie digestiva		
- Compartiment explorari functionale		
- Serviciul de anatomie patologica		
- Compartiment de prevenire si control infectii nosocomiale		
- Centrul de Sanatate Mintala (CSM)		
Stationar de zi	10	locuri
- Dispensar TBC		
AMBULATORIUL INTEGRAT cu cabinete in specialitatile:		
- Cabinet medicina interna		
- Cabinet cardiologie		
- Cabinet chirurgie generala		
- Cabinet urologie		
- Cabinet ortopedie-traumatologie		
- Cabinet pediatrie		
- Cabinet obstetrica-ginecologie		
- Cabinet neurologie		
- Cabinet ORL		
- Cabinet recuperare, medicina fizica si balneologie		
- Cabinet dermatovenerologie		
- Cabinet diabet zaharat, nutritie si boli metabolice		
-Cabinet nefrologie		
-Cabinet ortopedie pediatria		
- Aparat functional		
* unice, deservind atat sectiile cu paturi cat si ambulatoriul spitalului		

## PROPUSA

<b>STRUCTURA ORGANIZATORICA</b>		
<b>A SPITALULUI MUNICIPAL "Dr. Aurel Tulbure" FAGARAS</b>		
- Sectia medicina interna, din care:	40	paturi
Compartiment Diabet zaharat, nutritie si boli metab.	5	paturi
- Compartiment recuperare, medicina fizica si balneologie	20	paturi
- Sectia chirurgie generala, din care:	48	paturi
<b>Compartiment ortopedie si traumatologie</b>	<b>15</b>	<b>paturi</b>
<b>Compartiment urologie</b>	<b>5</b>	<b>paturi</b>
- Sectia pediatrie	25	paturi



- Sectia obstetrica ginecologie, din care:	45	paturi
Compartiment neonatologie	15	paturi
- Compartiment boli infectioase	20	paturi
- Compartiment dermatovenerologie	5	paturi
- Sectia A.T.I.	15	paturi
- Sectia neurologie	35	paturi
- Compartiment cardiologie, din care:	20	paturi
Compartiment TI coronarieni	5	paturi
<b>- Centrul de hemodializa</b>	<b>21</b>	<b>aparate</b>
<b>- Spitalizare de zi hemodializa</b>	<b>21</b>	<b>paturi</b>
- Spitalizare de zi	32	paturi
<b>TOTAL</b>	<b>273</b>	<b>paturi</b>
- Compartiment de Primire Urgente (CPU)		
- Farmacie		
- Sala de nasteri		
- Bloc operator		
- Cabinet planificare familiala		
- Cabinet medicina muncii		
- Laborator analize medicale *		
- Punct de Recoltare analize medicale		
- Laborator radiologie si imagistica medicala*		
- Compartiment endoscopie digestiva		
- Compartiment explorari functionale		
- Serviciul de anatomie patologica		
- Compartiment de prevenire si control infectii nosocomiale		
- Centrul de Sanatate Mintala (CSM)		
Stationar de zi	10	locuri
- Dispensar TBC		
AMBULATORIUL INTEGRAT cu cabinete in specialitatile:		
- Cabinet medicina interna		
- Cabinet cardiologie		
- Cabinet chirurgie generala		
- Cabinet urologie		
- Cabinet ortopedie-traumatologie		
- Cabinet pediatrie		
- Cabinet obstetrica-ginecologie		
- Cabinet neurologie		
- Cabinet ORL		
- Cabinet recuperare, medicina fizica si balneologie		
- Cabinet dermatovenerologie		
- Cabinet diabet zaharat, nutritie si boli metabolice		
- Cabinet nefrologie		
- Cabinet ortopedie pediatrica		
- Aparat functional		
* unice, deservind atat sectiile cu paturi cat si ambulatoriul spitalului		

Anexam prezentei solicitari, avizul favorabil al DSP Brasov, in ceea ce priveste respectarea normelor legale fata de modificarile solicitate.

Memoriul nostru vine astfel sa arate necesitatea modificarii structurii organizatorice a spitalului pentru buna desfasurare a activitatii medicale in conditii optime, pentru siguranta pacientului nostru si in vederea dezvoltarii activitatii si a serviciilor medicale oferite pacientilor.

**Drept urmare dorim respectuos, sa luati in considerare memoriul nostru si sa-l avizati favorabil.**

Cu deosebita consideratie,

Manager  
Dr. Pandrea Viorica Mihaela



Director medical,  
Dr. Ursu Adina

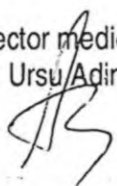

Dir. Financiar-Contabil,  
Ec. Hanes Dorina



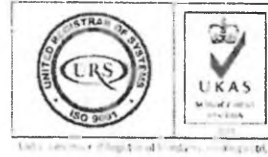

UAT MUNICIPIUL FAGARAS  
SPITALUL MUNICIPAL DR. AUREL TULBURE FAGARAS  
str. Ghiocelilor nr. 1, Făgăraș, jud. Brașov, cod 505200  
Tel: 0268 - 212521, 2, 3, 4; Fax: 0268 - 211254  
www.spitalulfagaras.ro  
E-mail: secretariat@spitalulfagaras.ro

Nr. 2751 din 15.03.2021

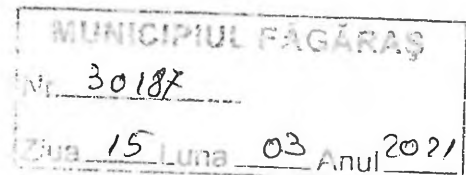

Catre,

### CONSILIUL LOCAL FAGARAS

Prin prezenta, va rugam sa aprobati modificarea Statului de functii si Organigramei Spitalului Municipal Dr. Aurel Tulbure Fagaras, potrivit justificarilor din Memoriul anexat.

Manager,  
Dr. Pandrea Viorela Mihaela



Director medical,  
Dr. Ursu Adina

Director financiar-contabil,  
Ec. Nănes Dorina

U.A.T. MUNICIPIUL FĂGĂRAȘ  
SPITALUL MUNICIPAL "Dr. Aurel Tulbure" FĂGĂRAȘ  
str. Ghiocailor nr. 1, Făgăraș, jud. Brașov, cod 505200  
Tel: 0268 - 212521, 2, 3, 4 ; Fax: 0268 - 211254  
www.spitalulfagaras.ro  
E-mail : secretariat@spitalulfagaras.ro

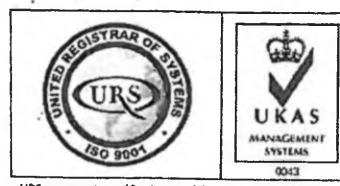

URS is a member of Registrar of Stancaros (Holdings) Ltd.

HOTARAREA NR. 106 DIN 11.03.2021

PRIVIND Modificarea Organigramei si a statului de functii din cadrul Spitalului Municipal Dr. Aurel Tulbure Fagaras si scoatere posturi la concurs ;

CONSILIUL DE ADMINISTRATIE, intrunit in data de 11.03.2021

Avand in vedere prevederile art 187 alin. (11) din Legea nr. 95/2006 privind reforma in domeniul sanatatii, republicata, cu modificarile si completarile ulterioare ;

Vazand Referatul de aprobare nr. 2535 din 05.03.2021 privind propunerea de Modificarea A Organigramei si a statului de functii si scoatere posturi la concurs din cadrul Spitalului Municipal Dr. Aurel Tulbure Fagaras ;

#### HOTARASTE :

Art. 1) Se aproba modificarea Statului de functii al Spitalului Municipal Dr. Aurel Tulbure Fagaras, conform referatului de aprobare din anexa nr. 1;

Art. 2) Se aproba modificarea Organigramei Spitalului Municipal Dr. Aurel Tulbure Fagaras, conform referatului de aprobare din anexa nr. 1;

Art. 3) Se aproba scoaterea posturilor la concurs, conform referatului de aprobare din anexa nr. 1;

Art. 4) Odata cu intrarea in vigoare a prezentei hotarari orice alta dispozitie contrara se abroga ;

Art. 5) Cu ducerea la indeplinire a prevederilor prezentei hotarari, se incredinteaza membrii Comitetului Director al Spitalului Municipal Dr. Aurel Tulbure Fagaras.

PRESEDINTE DE SEDINTA,  
MARIANA CAJUP

U.A.T. MUNICIPIUL FĂGĂRAȘ  
SPITALUL MUNICIPAL "Dr. Aurel Tulbure" FĂGĂRAȘ  
str. Ghiocelilor nr. 1, Făgăraș, jud. Brașov, cod 505200  
Tel: 0268 - 212521, 2, 3, 4; Fax: 0268 - 211254  
www.spitalulfagaras.ro  
E-mail: secretariat@spitalulfagaras.ro

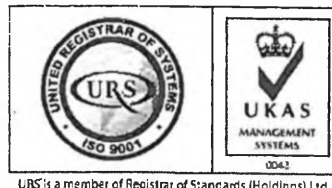

Nr. 2535 din 05.03.2021

Aprobat   
Presedinte Consiliul de Administratie  
MARIANA CAJU

Catre,

Consiliul de Administratie

### REFERAT DE APROBARE

Conform prevederilor din Legea nr. 95/2006 privind reforma în domeniul sănătății, republicată, cu modificările și completările ulterioare; Strategia de descentralizare în sistemul de sănătate, aprobată prin HG nr. 62/2009; H.G. nr. 56/2009 pentru aprobarea Normelor metodologice de aplicare a Ordonanței de urgență a Guvernului nr. 162/2008 privind transferul ansamblului de atribuții și competențe exercitate de Ministerul Sănătății către autoritățile administrației publice locale;

În temeiul HG nr. 286/2011 pentru aprobarea Regulamentului-cadru privind stabilirea principiilor generale de ocupare a unui post vacant sau temporar vacant corespunzător funcțiilor contractuale și a criteriilor de promovare în grade sau trepte profesionale imediat superioare a personalului contractual din sectorul bugetar plătit din fonduri publice;

Având în vedere prevederile art. 2 din HG nr. 849/2012 privind ocuparea posturilor vacante după data de 1 ianuarie 2012 de personal de specialitate medico-sanitar, auxiliar sanitar și personal de specialitate din compartimentele paraclinice medico-sanitare din unitățile din sistemul sanitar: "În limita posturilor vacante după data de 1 ianuarie 2012, nominalizarea posturilor pe categorii profesionale, în vederea ocupării prin concurs sau examen, este de competența ordonatorului de credite, cu aprobarea ordonatorului principal de credite."

În conformitate cu prevederile OMS nr. 1470/2011 pentru aprobarea criteriilor privind angajarea și promovarea în funcții, grade și trepte profesionale a personalului contractual din unitățile sanitare publice din sectorul sanitar

În baza OMS NR. 1312/2020 privind organizarea și funcționarea structurii de management al calității serviciilor de sănătate în cadrul unităților sanitare cu paturi și serviciilor de ambulanță, în procesul de implementare a sistemului de management al calității serviciilor de sănătate și siguranței pacientului;

Prin prezenta, conducerea **Spitalului Municipal Dr. Aurel Tulbure Fagaras** pune în discuție în cadrul ședinței Consiliului de Administrație al Spitalului Municipal Dr. Aurel Tulbure, următoarele:

#### Modificari de organigrama si posturi:

**Se transforma structura :**

1.2 Biroul de Management al Calitatii Serviciilor Medicale ,D.R.G. si Statistica

5	Medic	Medicina generala	S	1,00	2	Vacant
6	Consilier Juridic I A	Jurist	S	1,00	4	
7	Economist deb.	Economist	S	1,00	baza	Vacant
8	Statistician Medical Principal		M	0,50	5	vacant
9	Statistician Medical Principal		M	0,50	5	
10	Registrator med.		M	1,00	5	
11	Asistent medical		PL	1,00	5	

**In alte 2 structuri:**

1.2 Compartiment D.R.G. si Statistica						
8	Statistician Medical Principal		M	0,50	5	vacant
9	Statistician Medical Principal		M	0,50	5	
10	Registrator med.		M	1,00	5	
11	Asistent medical		PL	1,00	5	

1.3 Compartiment Management al Calitatii Serviciilor de sanatate						
5	Medic		S	1,00		Vacant
6	Referent de specialitate 1A		S	1,00	4	
7	Referent de specialitate debutant		S	1,00		Vacant
8	Referent debutant		M	1,00		vacant

**I. propunerea de modificare a Organigramei si Statului de functii prin suplimentare cu urmatoarele posturi:**

1. medic specialist cardiologie- 1 post – Compartiment Terapie intensiva coronarieni
2. asistent medical- 2 posturi- Compartiment Terapie intensiva coronarieni
3. asistent medical debutant- 3 posturi- Compartiment terapie intensiva coronarieni
4. ingrijitoare- 5 posturi- Compartiment terapie intensiva coronarieni
5. asistent medical debutant-1 post- Laborator anatomie patologica
6. referent de specialitate debutant- 1 post- Biroul resurse umane
7. economist debutant-1 post- Biroul resurse umane
8. referent debutant- 1 post- Compartiment management al calitatii serviciilor de sanatate
9. muncitor 4- 1 post zidar- Comp. Muncitori intretinere cladiri, instalatii de apa si lumina si incalzire
10. muncitor 2- 1 post electrician- Comp. Muncitori intretinere cladiri, instalatii de apa si lumina si incalzire
11. muncitor 2- 1 post mecanic- Comp. Muncitori intretinere cladiri, instalatii de apa si lumina si incalzire
12. asistent medical specialitate radiologie- 1 post Laborator radiologie si imagistica medicala

**II. propunerea de modificare a posturilor vacante si ocupate din Statul de functii:**

1. referent de specialitate 1 A se transforma in referent 1A- 2 posturi vacante Compartiment achizitii publice, aprovizionare, transport

2. referent 2 Compartiment achizitii publice, aprovizionare, transport se anuleaza si suplimenteaza la Compartiment management al calitatii serviciilor de sanatate
3. economist debutant se transforma in referent de specialitate debutant- Compartiment management al calitatii serviciilor de sanatate
4. Asistent medical Ambulatoriu OG se anuleaza si se suplimenteaza Ambulatoriu ORL
5. Asistent medical principal Ambulatoriu Recuperare medicala, medicina fizica si balneologie se anuleaza si se suplimenteaza Compartiment Primiri Urgente
6. Ingrijitoare Laborator analize medicale se anuleaza si se suplimenteaza Registrator medical debutant Laborator analize medicale
7. Asistent medical principal post vacant- se transforma in asistent medical Bloc operator
8. Muncitor 1- garderobier (imbracaminte pacienti)- se transforma in muncitor 3 garderobier( imbracaminte pacienti)
10. Referent 2 se transforma in referent de specialitate debutant- Comp. Tehnic
11. Medic specialist se transforma in medic primar- dispensarul TBC

**III. propunerea de modificare a Statului de functii prin promovare in grade/trepte profesionale a urmatoarelor posturi:**

- 1 Radbea S.- Lift- muncitor III- promovare in muncitor II
- 2 Kosa I- Sectia medicina interna- asistent medical debutant- promovare in asistent medical
- 3 Ciocan I- Sectia medicina interna- registrator medical debutant- promovare in registrator medical
- 4 Socol C- Compartiment boli infectioase- promovare in Asistent medical
- 5 Tincu C.- Sectia ATI- asistent medical debutant- promovare in asistent medical
- 6 Bentia C.- Sala nasteri- asistent medical debutant- promovare in asistent medical
- 7 Tarnauceanu L—Laborator analize medicale- asistent medical debutant- promovare in asistent medical
- 8 Oancea C- Centrul de hemodializa- infirmier debutant promovare in infirmier
9. Roman R.- Ambulatoriu Urologie- asistent medical promovare in asistent medical principal

Menționăm faptul că unitatea sanitară se încadrează în bugetul de venituri și cheltuieli – capitolul cheltuieli de personal.

Modificarile astfel aprobate, vor fi inaintate Consiliului Local Fagaras, prin modificarea Organigramei si Statului de functii.

Manager,  
Dr. Pandrea Viorela Mihaela

Director medical,  
Dr. Ursu Adina

Director financiar-contabil,  
Ec. Faneș Dorina

Birou resurse umane,  
Jr. Poparadulțana





**CONSILIUL LOCAL FĂGĂRAȘ**

Strada Republicii, Nr. 3, 505200, Tel: 0040 268 211 313, Fax: 0040 268 213 020  
Web: www.primaria-fagaras.ro, Email: secretariat@primaria-fagaras.ro



**HOTĂRÂREA NR.130**  
**din data de 28 mai 2020**

- privind modificarea Organigramei și a statului de funcții din cadrul Spitalului Municipal „Dr. Aurel Tulbure” Făgăraș

**Consiliul Local al Municipiului Făgăraș, întrunit în ședință ordinară,**  
Având în vedere:

- referatul de aprobare al Primarului Municipiului Făgăraș nr.33.247/1/2020, prin care se propune modificarea Organigramei și a statului de funcții din cadrul Spitalului Municipal „Dr. Aurel Tulbure” Făgăraș,

- referatul de specialitate al Compartimentului Resurse Umane nr. 33247/20.03.2020,

-solicitarea Spitalului Municipal „Dr. Aurel Tulbure” Făgăraș cu nr.5735/15.05.2020 înregistrată la Municipiul Făgăraș cu nr.33247/18.05.2020, hotararea Consiliului de Administrație al Spitalului Municipal “Dr. Aurel Tulbure” Făgăraș cu nr.96/18.05.2020 privind modificarea organigramei și a statului de funcții din cadrul Spitalului Municipal “Dr. Aurel Tulbure” Făgăraș,

Văzând avizul favorabil al Comisiei de studii, prognoze economico-sociale, buget finanțe și administrarea domeniului public și privat al municipiului, al Comisiei de organizare și dezvoltare urbanistică, realizarea lucrărilor publice, protecția mediului înconjurător, conservarea monumentelor istorice și de arhitectură, al Comisiei pentru servicii publice, pentru comerț și agricultură, al Comisiei pentru activități științifice, învățământ, culte, sănătate, cultură, protecție socială, sportive și de agrement, al Comisiei pentru administrația publică locală, juridică, apărarea ordinii publice, respectarea drepturilor și libertăților cetățenești, problemele minorităților, precum și al Comisiei de turism, relații externe și integrare europeană,

Ținând seama de prevederile:

- Legii nr.95/2006 privind reforma în domeniul sănătății, modificată și completată,

- H.G. nr. 56 din 29 ianuarie 2009 pentru aprobarea Normelor metodologice de aplicare a Ordonanței de urgență a Guvernului nr. 162/2008 privind transferul ansamblului de atribuții și competențe exercitate de Ministerul Sănătății către autoritățile administrației publice locale,

- Ordinului nr.1224/2010 privind aprobarea normativelor de personal pentru asistența medicală spitalicească, precum și pentru modificarea și completarea Ordinului ministrului sănătății publice nr.1778/2006 privind aprobarea normativelor de personal,

În temeiul art.129, art.139, art.196 al.(1) lit.”a”, art.197, art.198 al.(1) si al.(2), art.243 al.(1) lit.”a” din OUG nr.57/2019 privind Codul administrativ,

**H O T Ă R Ă Ș T E:**

**Art.1.** Se aprobă începând cu luna iunie 2020 organigrama și statul de funcții din cadrul Spitalului Municipal „Dr. Aurel Tulbure” Făgăraș, cuprinzând un număr de 642 posturi aprobate din care: 32 posturi de conducere și 610 posturi de execuție, conform anexei nr.1 si 2.



**Art.2.** Răspunderea cu privire la încadrarea în bugetul de cheltuieli de personal aprobat inițial revine Managerului Spitalului Municipal „Dr. Aurel Tulbure” Făgăraș.

**Art.3.** Începând cu data prezentei hotărâri, orice alte hotărâri se revocă.

**Art.4.** Cu ducerea la îndeplinire a prevederilor prezentei hotărâri, se încredințează Spitalul Municipal „Dr. Aurel Tulbure” Făgăraș prin Managerul Spitalului.

**PRESEDINTE DE SEDINTA,  
MALENE PETRU**



**CONTRASEMNEAZA,  
Secretar general,  
LAURA ELENA GIUNCA**

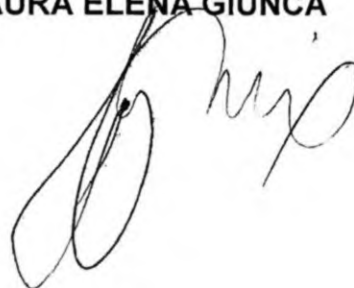

Hotărârea s-a adoptat cu **18 voturi pentru.**

Consilieri in functie - 18

Consilieri prezenti - 18

**Prezenta hotărâre se comunică:**

- 1ex. dosarul de ședință
- 1ex. colecție
- 1ex. Prefectură
- 1ex. Primar
- 1ex. Secretar general
- 1ex. Afișare
- 1ex. Compartimentului Resurse Umane
- 1ex. Direcția Buget-Finanțe
- 1 ex. Spitalului Municipal „Dr. Aurel Tulbure” Făgăraș

Cod : F-50

CONSILIU DE ADMINISTRATIE

Aprobat

MANAGER 1C

HCA nr 95 din 15.05.2020

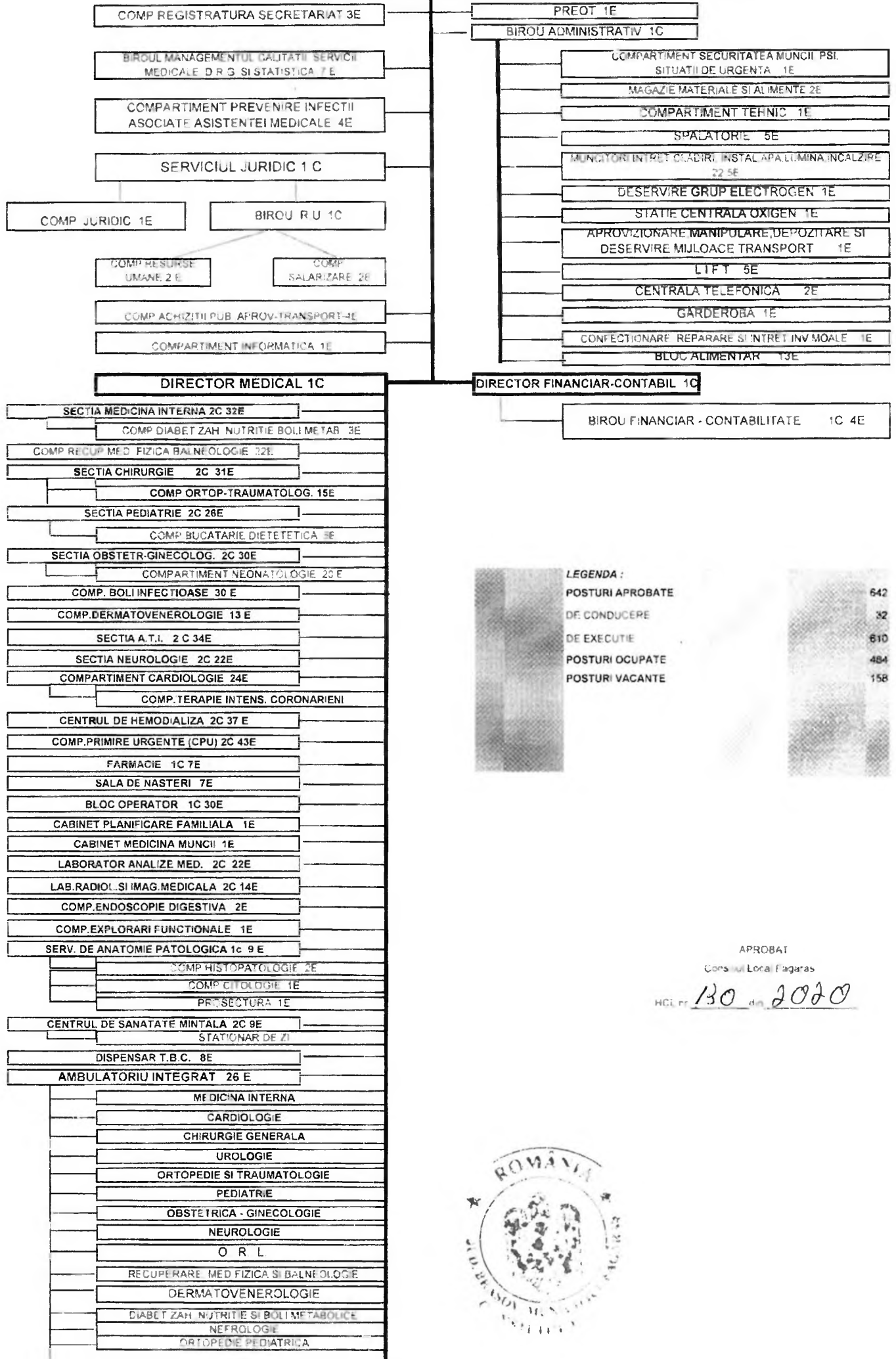

LEGENDA :

POSTURI APROBATE	642
DE CONDUCERE	32
DE EXECUTIE	610
POSTURI OCUPATE	484
POSTURI VACANTE	158

APROBAT

Consiliul Local Iagaras

HCL nr 130 din 2020





**STAT DE FUNCTII**  
**01.06.2020**

Nr. Crt	Funcția	Specialitate	Nivel Studii	Cuantum post	Observatii
1	2	3	4	5.00	6
1 Manager					
1	Manager	medic	S	1.00	
1.1 Comp Registratura Secretariat					
2	Secretara		SI	1.00	vacant
3	Secretar Dactiograf		M	1.00	
4	Arhivar I		M	1.00	
1.2 Birou de Management al Calitatii Serviciilor Medicale, D R G si Statistica					
5	Medic	Medicina generala	S	1.00	vacant
6	Consilier Juridic I A	Jurist	S	1.00	
7	Economist deb.	Economist	S	1.00	vacant
8	Statistician Medical Principal		M	0.50	vacant
9	Statistician Medical Principal		M	0.50	
10	Registrator med.		M	1.00	
11	Asistent medical		PL	1.00	
1.3 Compartiment de Prevenire Infectii Asociate Actului Medical					
12	Medic	Epidemiologie	S	1.00	Vacant
13	Medic Rezident an I	Epidemiologie	S	1.00	Vacant
Personal sanitar mediu					
14	Asistent medical princ	Medicinala	PL	1.00	
Personal sanitar auxiliar					
15	infirmier	Dezinfectant	G	1.00	
1.4 Serviciul Juridic					
16	Sef serviciu juridic	Juridic	S	1.00	Vacant
1.4.1 Comp juridic					
17	Consilier juridic I		S	1.00	
1.4.2 Birou Resurse umane					
18	Sef Birou Resurse umane	Juridic	S	1.00	
1.4.2.1 Compartiment R U					
19	Referent 1A		M	1.00	
20	Referent spec 2		S	1.00	
1.4.2.2 Comp. salarizare					
21	Economist 1A	economic	S	1.00	
22	Referent 1A		M	1.00	
1.5 Compartiment Achizitii Publice, Aprovizionare, transport					
Personal superior					
23	Referent de spec. gr. I	Stinte Administrative	S	1.00	VACANT
24	Referent de spec. gr. I	Economice	S	1.00	
25	Referent de specialitate gr. I		S	1.00	vacant
26	Referent 2		M	1.00	
1.6 Compartiment Informatica					
Personal superior					
27	Analist (programator)	informatica	S	1.00	
1.7 Preot					
28	Preot I		S	1.00	
1.8 Birou Administrativ					
29	Sef Birou Administrativ	Juridic	S	1.00	vacant
30	Functionar administrativ		M	0.50	
31	Functionar administrativ		M	0.50	vacant
1.8.1. Compartiment securitatea muncii, PSI, protectie civila si situatii de urgenta					
32	Muncitor 1	Cadru teh PSI	M	1.00	

	1.8.2 Magazie materiale si alimente				
33	Magaziner I	Magazie materiale	M	1,00	

1.8.3 Compartiment Tehnic

34	Referent II		M	1,00	
----	-------------	--	---	------	--

1.8.4 Spalatorie

35	Spalatoarea cu gestiune		G	1,00	
36	Spalatoarea		G	1,00	
37	Spalatoarea		G	1,00	
38	Spalatoarea		G	1,00	
39	Spalatoarea		G	1,00	

1.8.5 Muncitori intretinere cladiri, instalatii de apa si caldura si incalzire

40	Muncitor I	instalator de apa si canal	G	1,00	
41	Muncitor I	faraier universal	G	1,00	
42	Muncitor necalificat	muncitor necalificat	G	1,00	vacant
43	Muncitor I	electrician de intretinere si reparati	G	1,00	
44	Muncitor I	electrician de intretinere si reparati	G	1,00	
45	Muncitor I	electrician de intretinere si reparati	G	1,00	
46	Muncitor IV	electrician de intretinere si reparati	G	1,00	
47	Muncitor I	electrician de intretinere si reparati	G	1,00	
48	Muncitor IV	instalator de apa si canal	G	1,00	
49	Muncitor necalificat	MUNCITOR NECALIFICAT	G	1,00	
50	Muncitor necalificat	MUNCITOR NECALIFICAT	G	1,00	
51	Muncitor necalificat	MUNCITOR NECALIFICAT	G	1,00	
52	Muncitor necalificat	MUNCITOR NECALIFICAT	G	1,00	
53	Muncitor necalificat	MUNCITOR NECALIFICAT	G	1,00	VACANT
54	Muncitor necalificat	MUNCITOR NECALIFICAT	G	1,00	
55	Muncitor necalificat	MUNCITOR NECALIFICAT	G	1,00	
56	Muncitor necalificat	MUNCITOR NECALIFICAT	G	1,00	
57	Muncitor necalificat	MUNCITOR NECALIFICAT	G	1,00	
58	Muncitor necalificat	MUNCITOR NECALIFICAT	G	1,00	
59	Muncitor necalificat	MUNCITOR NECALIFICAT	G	1,00	
60	Muncitor necalificat	MUNCITOR NECALIFICAT	G	1,00	
61	Muncitor necalificat	MUNCITOR NECALIFICAT	G	1,00	
62	Muncitor necalificat	MUNCITOR NECALIFICAT	G	0,5	

1.8.6 Deservire grup electrogen

63	Muncitor I	electrician de intretinere si reparati	G	1,00	
----	------------	--	---	------	--

1.8.7 Statie centrala de oxigen

64	Muncitor Necalificat		G	1,00	
----	----------------------	--	---	------	--

1.8.8 Aprovizionare, manipulare, depozitare si deservire mijloace de transport

65	Sofer I	Sofer	G	1,00	
----	---------	-------	---	------	--

1.8.9 Lift

66	Muncitor I	Lifter	G	1,00	
67	Muncitor III	Lifter	G	1,00	
68	Muncitor II	Lifter	G	1,00	
69	Muncitor III	Lifter	G	1,00	
70	Muncitor II	Lifter	G	1,00	

1.8.10 Centrala Telefonica

71	Muncitor II	telefonista	G	1,00	
72	Muncitor IV	telefonista	G	1,00	

1.8.11 Garderoba

73	Muncitor I	Garderober	G	1,00	
----	------------	------------	---	------	--

1.8.12 Confectionare, Riparare si Intretinere Inventar Moale

74	Muncitor I	Lenjeriara	G	1,00	
----	------------	------------	---	------	--

1.8.13 Bloc Alimentar

75	Muncitor I	Bucatar	G	1,00	
76	Muncitor I	Bucatar	G	1,00	



77	Muncitor I	Bucatar	G	1,00	
78	Muncitor I	Bucatar	G	1,00	
79	Muncitor Necalificat		G	1,00	
80	Muncitor Necalificat		G	1,00	
81	Muncitor Necalificat		G	1,00	Vacant
82	Muncitor Necalificat		G	1,00	
83	Muncitor Necalificat		G	1,00	
84	Asistenta Principala	Dietetician	PL	1,00	
85	Asistenta Medicala	Dietetician	S	1,00	
86	Muncitor	Bucatar	G	1,00	vacant
87	Muncitor Necalificat		G	1,00	vacant

1.9 Director medical

88	Director Medical		S	1,00	
----	------------------	--	---	------	--

1.9.1. Sectia Medicina interna nr. paturi 40, suprafata curatenie 661mp

Pers. sanitar superior

89	Medic - Set Secde	Medicina Interna	S	1,00	Vacant
90	Medic Primar	Medicina Interna	S	1,00	
91	Medic Primar	Medicina Interna	S	1,00	
92	Medic specialist	Medicina Interna	S	1,00	
93	Medic Specialist	Medicina Interna	S	1,00	
94	Medic Specialist	Medicina Interna	S	1,00	
95	Medic specialist	Medicina Interna	S	1,00	

Personal sanitar mediu

96	Asistenta Principala	Medicala	PL	1,00	
97	Asistenta medicala	Medicala	PL	1,00	
98	Asistenta Principala	Medicala	PL	1,00	
99	Asistenta Principala	Medicala	PL	1,00	
100	Asistenta Principala	Medicala	PL	1,00	
101	Asistenta Principala	Medicala	PL	1,00	
102	Asistenta Medicala	Medicala	PL	1,00	SUSP
103	Asistenta Medicala	Medicala	S	1,00	SUSP
104	Asistenta principala	Medicala	PL	1,00	
105	Asistenta principala	Medicala	PL	1,00	
106	Asistenta Medicala	Medicala	PL	1,00	
107	Asistenta Principala Set	Medicala	PL	1,00	
108	Asistent medical debutant	Medicala	PL	1,00	
109	Asistent medical debutant	medicala	PL	1,00	VACANT
110	Asistent medical	medicala	PL	1,00	
111	Asistent medical	medicala	PL	1,00	
112	Asistent medical principal	medicala	PL	1,00	Vacant
113	Asistenta Medicala	Medicala	PL	1,00	

Personal sanitar auxiliar

114	Infirmiera		G	1,00	
115	ingrijitor		G	1,00	
116	Infirmiera		G	1,00	
117	Infirmiera		G	1,00	
118	ingrijitor		G	1,00	
119	Infirmiera		G	1,00	
120	Infirmiera		G	1,00	
121	Infirmiera		G	1,00	
122	Registrator medical debutant		G	1,00	

1.9.1.1 Compartiment Diabet Zaharat, Nutritie si Boli Metabolice - 5 paturi

Pers. sanitar superior

123	Medic specialist	Diab. Zah. Nutri	S	1,00	VACANT
124	Medic specialist	Diab. Zah. Nutri	s	1,00	vacant
125	Medic Rezident an IV	Diab. Zah. Nutri	S	1,00	

1.9.2. Compartiment Recuperare, Medicina fizica si balneologie - 20 paturi, suprafata curatenie 661mp

Personal sanitar superior

126	Kineto Terapeut princ.	KinetoTerapie	S	1,00	
127	Medic specialist	Baln. Recup. med	S	1,00	
128	Fizioterapeut	KinetoTerapie	S	1,00	

Personal sanitar mediu

129	Asistent Principal	Fizioterapie	PL	1,00	
130	Asistenta medicala debutanta	Fizioterapie	PL	1,00	VACANT
131	Asistenta Principala	Fizioterapie	PL	1,00	
132	Asistenta Principala	Fizioterapie	PL	1,00	
133	Asistenta Principala coord.	Medicala	PL	1,00	
134	Asistenta Principala	Medicala	PL	1,00	
135	Asistenta Medicala	Medicala	PL	1,00	
136	Asistenta Principala	Medicala	PL	1,00	
137	Asistenta Principala	Fizioterapie	PL	1,00	
138	Asistenta Principala	Masaj	PL	1,00	
139	Asistenta Principala	Medicala	PL	1,00	
140	Asistenta Medicala	Masaj	PL	1,00	
141	Asistenta Principala	Masaj	PL	1,00	
142	Asistenta Principala	Masaj	PL	1,00	

Personal sanitar auxiliar

143	Infirmier		G	1,00	
144	Infirmier		G	1,00	

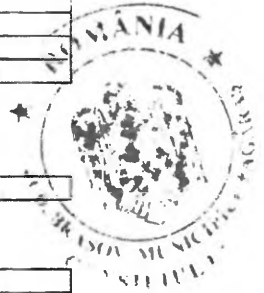

CONFORM CU ORIGINALUL

145	Infirmier		G	1,00	
146	Infirmier		G	1,00	
147	Infirmier		G	1,00	VACANT

1.9.3. Sectia Chirurgie Generala - 48 patuti, suprafata curatenie 661mp  
Personal sanitar superior

148	Medic - Sef sectie	Chirurgie	S	1,00	VACANT
149	Medic Primar - Sef sectie	Chirurgie	S	1,00	
150	Medic Primar	Chirurgie	S	1,00	
151	Medic Primar	Chirurgie	S	1,00	
152	Medic Primar	Chirurgie	S	1,00	
153	Medic Specialist	Chirurgie	S	1,00	
154	Medic rezident an V	Chirurgie	S	1,00	

Personal sanitar mediu

155	Asistenta Principala Sefa	Medicala	PL	1,00	
156	Asistenta Principala	Medicala	PL	1,00	
157	Asistenta medicala debutanta	Medicala	PL	1,00	VACANT
158	Asistenta medicala debutanta	Medicala	PL	1,00	VACANT
159	Asistenta medicala debutanta	Medicala	PL	1,00	VACANT
160	Asistenta Principala	Medicala	PL	1,00	
161	Asistenta Principala	Medicala	PL	1,00	
162	Asistenta Principala	Medicala	PL	1,00	
163	Asistenta Medicala	Medicala	PL	1,00	
164	Asistenta principala	Medicala	ssd	1,00	
165	Asistenta medicala debutant	Medicala	PL	1,00	VACANT
166	Asistenta medicala debutant	Medicala	PL	1,00	VACANT
167	Asistenta medicala	Medicala	PL	1,00	

Personal sanitar auxiliar

168	Infirmier		G	1,00	
169	Infirmier		G	1,00	
170	Infirmier		G	1,00	
171	Infirmier		G	1,00	
172	Ingritor		G	1,00	
173	Infirmiera		G	1,00	
174	Ingritor		G	1,00	
175	Ingritor		G	1,00	
176	Ingritor		G	1,00	VACANT
177	Ingritor		G	1,00	VACANT
178	Ingritor		G	1,00	
179	Registrator medical		G	1,00	

1.9.3.1. Compartiment Ortopedie si Traumatologie - 8 patuti, suprafata curatenie 265mp  
Personal sanitar superior

180	Medic Primar-coord	Ortop.-Traumat	S	1,00	
181	Medic Specialist	Ortop.-Traumat	S	1,00	
182	Medic Specialist	Ortop.-Traumat	S	1,00	
183	Medic Specialist	Ortop.-Traumat	S	1,00	

Personal sanitar mediu

184	Asistenta Principala	Medicala	PL	1,00	PROF.PS
185	Asistenta Principala-coord	Medicala	PL	1,00	
186	Asistenta Principala	Medicala	PL	1,00	
187	Asistenta Principala	Medicala	PL	1,00	
188	Asistenta Medicala	Medicala	S	1,00	

Personal sanitar auxiliar

189	Infirmier		G	1,00	
190	Infirmier		G	1,00	
191	Infirmier		G	1,00	
192	Infirmier		G	1,00	
193	Infirmier		G	1,00	VACANT
194	Infirmier		G	1,00	

1.9.4. Sectia Pediatrie - 25 patuti, suprafata curatenie 546 mp  
Personal sanitar superior

195	Medic - sef sectie	Pediatrie	S	1,00	vacant
196	Medic primar - sef sectie	Pediatrie	S		
197	Medic primar	Pediatrie	S	1,00	
198	Medic specialist	Pediatrie	S	1,00	
199	Medic specialist	Pediatrie	S	1,00	
200	Medic Rezident an V	Pediatrie	S	1,00	

Personal sanitar mediu

201	Asistenta medicala debutant	Pediatrie	PL	1,00	VACANT
202	Asistenta Principala	Pediatrie	PL	1,00	
203	Asistenta Principala	Pediatrie	PL	1,00	
204	Asistenta Principala	Pediatrie	PL	1,00	
205	Asistenta Principala Sefa	Medicala	PL	1,00	
206	Asistenta Principala	Medicala	PL	1,00	
207	Asistenta Medicala deb	Medicala	PL	1,00	
208	Asistenta Medicala Principala	Medicala	PL	1,00	
209	Asistenta Principala	Medicala	PL		
210	Asistenta Medicala	Medicala	PL	1,00	
211	Asistenta Medicala deb	Medicala	PL	1,00	vacant
212	Asistenta Medicala deb	Medicala	PL	1,00	vacant
213	Asistenta Medicala deb	Medicala	PL	1,00	vacant



214	Asistenta Medicala prin	Medicala	PL	1,00	
Personal sanitar auxiliar					
215	Infirmier		G	1,00	
216	Ingritor		G	1,00	
217	Infirmier		G	1,00	
218	Infirmier		G	1,00	
219	Infirmiera		G	1,00	
220	Ingritor		G	1,00	VACANT
221	Ingritoare		G	1,00	
222	Infirmiera		G	1,00	

1.9.4.1 Compartiment Bucatarie dietetica; suprafata curatenie 36 mp

Personal sanitar mediu

223	Asistenta Principala	Medicala	PL	1,00	
224	Asistenta Principala	Medicala	PL	1,00	
225	Asistent Principala	Medicala	PL	1,00	
Personal sanitar auxiliar					
226	Ingritor		G	1,00	
227	Ingritor		G	1,00	

1.9.5. Sectia Obstetrica Ginecologie - 45 patuti, suprafata curatenie 1580 mp

Personal sanitar superior

228	Medic. Sef seche	Obstr. Ginec.	S	1,00	vacant
229	Medic Primar	Obstr. Ginec.	S	1,00	
230	Medic Primar	Obstr. Ginec.	S	1,00	
231	Medic Primar	Obstr. Ginec.	S	1,00	
232	Medic Primar	Obstr. Ginec.	S	1,00	
233	Medic Specialist	Obstr. Ginec.	S	1,00	
234	Medic rezident an IV	Obstr. Ginec.	S	1,00	
235	Medic specialist	Obstr. Ginec.	S	1,00	

Personal sanitar mediu

236	Asistenta Principala	Obstr. Ginec.	PL	1,00	
237	Asistenta Principala	Obstr. Ginec.	PL	1,00	vacant
238	Asistenta Principala	Obstr. Ginec.	PL	1,00	
239	Asistenta medicala	medicala	S	1,00	
240	Asistenta Principala	Obstr. Ginec.	PL	1,00	vacant
241	Asistenta Principala	Obstr. Ginec.	PL	1,00	vacant
242	Asistenta Principala Sefa	Obstr. Ginec.	PL	1,00	
243	Asistenta Principala	Medicala	PL	1,00	vacant
244	Asistenta medicala	Medicala	PL	1,00	
245	Asistenta medicala	Medicala	PL	1,00	vacant

Sterilizare

Personal sanitar mediu

246	Asistenta medicala principala	Obstr. Ginec.	PL	1,00	VACANT
247	Asistenta Principala	Medicala	PL	1,00	

Personal sanitar auxiliar

248	Infirmier		G	1,00	
249	Infirmier		G	1,00	
250	Ingritor		G	1,00	vacant
251	Infirmier		G	1,00	
252	Ingritor		G	1,00	
253	Infirmier		G	1,00	
254	Ingritor		G	1,00	
255	Ingritor		G	1,00	vacant
256	Infirmier		G	1,00	vacant
257	Ingritor		G	1,00	
258	Infirmier		G	1,00	vacant
259	Ingritor		G	1,00	vacant

1.9.5.1 Compartiment Neonatologie - 15 patuti, suprafata curatenie 340 mp

Personal sanitar superior

260	Medic Specialist coordonator	Pediatrie	S	1,00	
261	Medic Specialist	Neonaticologia	S	1,00	vacant
262	Asistent Social Principala	Asistent Social	S	1,00	SUSP

Personal sanitar mediu

263	Asistenta Medicala	Pediatrie	PL	1,00	
264	Asistenta Principala	Pediatrie	PL	1,00	
265	Asistenta Principala	Pediatrie	PL	1,00	
266	Asistenta Principala coord.	Medicala	PL	1,00	
267	Asistenta Principala	Medicala	PL	1,00	
268	Asistenta Principala	Pediatrie	PL	1,00	
269	Asistenta Principala	Medicala	PL	1,00	

Personal sanitar auxiliar

270	Infirmier		G	1,00	
271	Infirmier		G	1,00	
272	Infirmier		G	1,00	
273	Infirmier		G	1,00	
274	Infirmier det.		G	1,00	vacant
275	Ingritor		G	1,00	
276	Ingritor		G	1,00	
277	Ingritor		G	1,00	vacant
278	Ingritor		G	1,00	vacant

1.9.6 Compartiment Boli Infectioase - 20 patuti, suprafata curatenie 920 mp

Personal sanitar superior

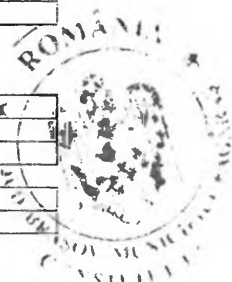

279	Medic primar	Boli infectioase	S	1,00	
280	Medic specialist	Boli infectioase	S	1,00	vacant
281	Medic specialist	Boli infectioase S	S	1,00	
Personal sanitar mediu					
282	Asistenta Principala Coordonator	Medicala	PL	1,00	
283	Asistenta Principala	Medicala	PL	1,00	
284	Asistenta Principala	Medicala	PL	1,00	
285	Asistenta Principala	Medicala	PL	1,00	
286	Asistenta Principala	Medicala	PL	1,00	
287	Asistenta Principala	Medicala	PL	1,00	
288	Asistenta medicala debutanta	Medicala	PL	1,00	
289	Asistenta medicala debutanta	Medicala	PL	1,00	vacant
290	Asistenta medicala debutanta	Medicala	PL	1,00	vacant
291	Asistenta medicala debutanta	Medicala	PL	1,00	vacant
292	Asistenta medicala debutanta	Medicala	PL	1,00	vacant
293	Asistenta medicala debutanta	Medicala	PL	1,00	vacant
294	Asistenta Principala	Medicala	PL	1,00	
Personal sanitar auxiliar					
295	Infirmier		G	1,00	
296	Infirmier		G	1,00	
297	Infirmier		G	1,00	
298	Ingritor		G	1,00	
299	Ingritor		G	1,00	
300	Infirmier		G	1,00	
301	Infirmier		G	1,00	vacant
302	Infirmier		G	1,00	vacant
303	Infirmier		G	1,00	vacant
304	Infirmier		G	1,00	vacant
305	Infirmier		G	1,00	vacant
306	Ingritor		G	1,00	
307	Ingritor		G	1,00	vacant
308	Ingritor		G	1,00	vacant

1.9.7 Compartiment Dermatovenerologie - 5 paturi, suprafata curatenie: 127 mp

Personal sanitar superior					
309	Medic Primar coordonator	Dermato Vener	S	0,5	
310	Medic primar	Dermato Vener	s	0,5	vacant
311	Medic specialist	Dermato Vener	s	1,00	vacant
312	Medic Rezident an IV	Dermato Vener	S	1,00	
Personal sanitar mediu					
313	Asistenta Medicala	Medicala	S	1,00	SUSP
314	Asistenta principala coordonator	Medicala	PL	1,00	
315	Asistenta Principala	Medicala	PL	1,00	
316	Asistenta Principala	Medicala	PL	1,00	
317	Asistenta Principala	Medicala	PL	1,00	
Personal sanitar auxiliar					
318	Infirmiera		G	1,00	
319	Infirmiera		G	1,00	
320	Infirmiera		G	1,00	
321	Ingritor		G	1,00	

1.9.8 Sectia ATI - 15 paturi, suprafata curatenie: 198 mp

Personal sanitar superior					
322	Medic - sef sectie	ATI	S	1,00	vacant
323	Medic primar	ATI	S	1,00	
324	Medic specialist	ATI	S	1,00	VACANT
325	Medic specialist	ATI	S	1,00	VACANT
326	Medic specialist	ATI	S	1,00	
327	Medic specialist	ATI	S	1,00	
328	Medic specialist	ATI	S	1,00	
329	Medic rezident an II	ATI	S	1,00	semp. DIC
Personal sanitar mediu					
330	Asistenta Principala	Medicala	PL	1,00	
331	Asistenta Principala	Medicala	PL	1,00	
332	Asistenta Principala	Medicala	PL	1,00	
333	Asistenta Principala	Medicala	PL	1,00	
334	Asistenta Principala sef	Medicala	PL	1,00	
335	Asistenta Principala	Medicala	PL	1,00	
336	Asistenta Principala	Medicala	PL	1,00	
337	Asistenta Principala	Medicala	PL	1,00	SUSPENDAT
338	Asistenta Medicala princ	Medicala	PL	1,00	
339	Asistenta Principala	Medicala	PL	1,00	
340	Asistenta Principala	Medicala	PL	1,00	
341	Asistenta Principala	Medicala	PL	1,00	
342	Asistenta Principala	Medicala	PL	1,00	
343	Asistenta Medicala	Medicala	S	1,00	
344	Asistenta Principala	Medicala	PL	1,00	
345	Asistenta Principala	Medicala	PL	1,00	
346	Asistenta Medicala	Medicala	PL	1,00	
347	Asistenta Medicala debutant	Medicala	PL	1,00	
348	Asistenta Medicala	Medicala	PL	1,00	vacant
349	Asistenta Medicala	Medicala	PL	1,00	vacant
350	Asistenta Medicala	Medicala	PL	1,00	vacant
351	Asistenta Medicala	Medicala	PL	1,00	vacant





Personal sanitar auxiliar				
352	Infirmier		G	1,00
353	Infirmier		G	1,00
354	Infirmier		G	1,00
355	Inginitor		G	1,00
356	Inginitor		G	1,00
357	Infirmier		G	1,00



1 9 8 1 UTS

1.9.9 Sectia Neurologie - 35 paturi, suprafata curatenie 661mp

Personal sanitar superior

358	Medic - Sef Sectie	Neurologie	S	1,00	vacant
359	Medic Primar	Neurologie	S	1,00	vacant
360	Medic Specialist	Neurologie	S	1,00	
361	Medic Specialist	Neurologie	S	1,00	
362	Medic Specialist	Neurologie	S	1,00	
363	kinolo Terapeut	Kinolo Terapeu	S	1,00	vacant

Personal sanitar mediu

364	Asistenta Principala	Medicala	PL	1,00	vacant
365	Asistenta Medicala	Medicala	PL	1,00	
366	Asistenta Medicala	Medicala	PL	1,00	
367	Asistenta Principala	Medicala	PL	1,00	
368	Asistenta Principala	Medicala	PL	1,00	
369	Asistent Principala	Medicala	PL	1,00	
370	Asistenta Principala	Medicala	PL	1,00	
371	Asistenta Principala	Medicala	PL	1,00	
372	Asistenta Medicala sef	Medicala	PL	1,00	
373	Asistenta Principala	Medicala	PL	1,00	
374	Asistenta Principala	Medicala	PL	1,00	

Personal sanitar auxiliar

375	infirmiera		G	1,00	
376	Infirmier		G	1,00	
377	infirmier		G	1,00	vacant
378	Infirmier		G	1,00	
379	Infirmier		G	1,00	
380	Inginitor		G	1,00	
381	Infirmier		G	1,00	

1 9 1 0 Compartiment Cardiologie - 20 paturi, suprafata curatenie 553 mp

Personal sanitar superior

382	Medic Specialist	Cardiologie	S	1,00	VACANT
383	Medic Specialist coordonator	Cardiologie	S	1,00	
384	Medic Specialist	Cardiologie	S	1,00	VACANT
385	Medic Specialist	Cardiologie	S	1,00	vacant
386	Medic rezident an IV	Cardiologie	S	1,00	
387	Medic rezident an IV	Cardiologie	S	1,00	

Personal sanitar mediu

388	Asistenta Principala	Medicala	PL	1,00	
389	Asistenta Principala	Medicala	PL	1,00	
390	Asistenta Principala	Medicala	PL	1,00	
391	Asistenta Principala	Medicala	PL	1,00	
392	Asistenta principala	Medicala	PL	1,00	
393	Asistenta Principala	Medicala	PL	1,00	
394	Asistenta Principala	Medicala	PL	1,00	
395	Asistenta Principala	Medicala	PL	1,00	
396	Asistenta Medicala	Medicala	PL	1,00	
397	Asistenta medicala	Medicala	PL	1,00	
398	Asistenta Principala coordonator	Medicala	PL	1,00	

Personal sanitar auxiliar

399	Infirmier		G	1,00	
400	Infirmier		G	1,00	
401	Infirmier		G	1,00	vacant
402	Infirmiera		G	1,00	
403	Infirmiera		G	1,00	
404	Inginitoare		G	1,00	
405	Inginitor		G	1,00	

1 9 1 1 Centrul de Hemodializa - 9 aparate, suprafata curatenie 265 mp

Personal sanitar superior

406	Medic - Sef centru hemodializa	Nefrologie	S	1,00	Vacant
407	Medic Spec	Nefrologie	S	1,00	Vacant
408	Medic specialist	Nefrologie	S	1,00	
409	Medic Spec	Nefrologie	S	1,00	
410	Medic specialist	Nefrologie	S	1,00	vacant
411	psiholog		S	1,00	vacant

Personal sanitar mediu

412	Asistenta Principala	Medicala	PL	1,00	
413	Asistenta Principala	Medicala	PL	1,00	
414	Asistenta Principala	Medicala	PL	1,00	
415	Asistenta Principala	Medicala	PL	1,00	
416	Asistenta Principala	Medicala	PL	1,00	
417	Asistenta principala	Medicala	PL	1,00	
418	Asistenta Principala	Medicala	PL	1,00	

419	Asistenta Principala	Medicala	PL	1,00	
420	Asistenta medicala sefa	Medicala	PL	1,00	
421	Asistenta principala	Medicala	PL	1,00	
422	Asistenta medicala	Medicala	PL	1,00	Vacant
423	Asistenta medicala	Medicala	PL	1,00	Vacant
424	Asistenta medicala debutanta	Medicala	PL	1,00	Vacant
425	Asistenta medicala debutanta	Medicala	PL	1,00	Vacant
426	Tehnician ap med	Aparat Med	PL	1,00	
Personai sanitar auxiliar					
427	Infirmier		G	1,00	
428	Infirmiera		G	1,00	
429	Infirmiera		G	1,00	
430	Ingritorare		G	1,00	vacant
431	Ingritorare		G	1,00	vacant
432	Ingritorare		G	1,00	vacant
433	Ingritorare		G	1,00	vacant
434	Ingritorare		G	1,00	vacant
435	Ingritorare		G	1,00	vacant
436	BRANCARDIER		G	1,00	vacant
437	Infirmier deb		G	1,00	
438	Infirmier deb		G	1,00	vacant
439	Infirmier deb		G	1,00	vacant
440	Sofer		G	1,00	
441	Sofer		G	1,00	
442	Sofer		G	1,00	vacant
443	Sofer		G	1,00	vacant
444	Sofer		G	1,00	vacant

19.12 Compartiment de Fmmin Urgente suprafata de curatenie 390mp

Personal sanitar superior

445	Medic sef CPU	Med urgenta	S	1,00	vacant
446	Medic	Medicina generala	S	1,00	
447	Medic	Medicina generala	S	1,00	susp
448	Medic specialist	Med de familie	S	1,00	vacant
449	Medic specialist	Med de familie	S	1,00	vacant
450	Medic specialist	Med medicina generala	S	1,00	vacant
451	Medic specialist	Med de urgenta	S	1,00	vacant
452	Medic specialist	Med de urgenta	S	1,00	vacant
453	Medic specialist	Med de familie	S	1,00	vacant
454	Medic specialist	medicina de urgenta	S	1,00	
455	Medic primar	Medicina de fam	S	1,00	

Personal sanitar mediu

456	Asistenta medicala principala	Medicala	PL	1,00	
457	Asistenta Principala	Medicala	PL	1,00	
458	Asistenta Principala Sef	Medicala	PL	1,00	
459	Asistenta Principala	Medicala	PL	1,00	
460	Asistenta Principala	Medicala	PL	1,00	
461	Asistenta Principala	Medicala	PL	1,00	
462	Asistenta Principala	Medicala	PL	1,00	
463	Asistenta Principala	Medicala	PL	1,00	
464	Asistenta medicala	Medicala	PL	1,00	
465	Asistenta medicala	Medicala	PL	1,00	
466	Asistenta medicala	Medicala	S	1,00	susp oc
467	Asistent medical	Medicala	PL	1,00	
468	Asistent Principala	Medicala	PL	1,00	
469	Asistent medicala	Medicala	PL	1,00	vacant
470	Asistent medicala	Medicala	PL	1,00	vacant
471	Asistent medicala	Medicala	PL	1,00	SUSP.

Personal sanitar auxiliar

472	Brancardier		G	1,00	
473	Brancardier		G	1,00	
474	Brancardier		G	1,00	
475	Brancardier		G	1,00	
476	Infirmier		G	1,00	
477	Brancardier		G	1,00	
478	Brancardier		G	1,00	
479	Brancardier		G	1,00	
480	Ingritor		G	1,00	
481	Ingritor		G	1,00	
482	Ingritor		G	1,00	
483	Ingritor		G	1,00	vacant
484	Ingritor		G	1,00	vacant
485	Registrator medical		M	1,00	
486	Registrator medical		M	1,00	
487	Registrator medical		M	1,00	
488	Registrator medical		M	1,00	
489	Registrator medical		M	1,00	

19.13 Farmacie , suprafata curatenie 353 mp

Personal sanitar superior

490	Farmacista Sef	Farmacie	S	1,00	vacant
491	Farmacista	Farmacie	S	1,00	vacant
492	Farmacista		s	1,00	



Personal sanitar mediu

493	Asistenta Principala	Farmacie	PL	1.00	
494	Asistenta medicala princ	Farmacie	PL	1.00	
495	Asistenta Principala	Farmacie	PL	1.00	
496	Asistent medical	Farmacie	PL	1.00	
Personal sanitar auxiliar					
497	Ingritor		G	1.00	

1.9.14 Sala nasteri

Personal sanitar mediu

498	Asistenta Medicala princ	Medicala	PL	1.00	
499	Asistenta Principala	Obstr. Ginec.	PL	1.00	vacant
500	Asistenta Medicala princ	Obstr. Ginec.	PL	1.00	
501	Asistenta Principala	Obstr. Ginec.	PL	1.00	vacant
502	Asistenta medicala Principala	medicala	S	1.00	
503	Asistenta medicala	medicala	PL	1.00	
504	Asistenta Medicala debutant	Obstr. Ginec.	PL	1.00	

1.9.15 Bloc Operator, suprafata curatenie 353mp

Personal sanitar mediu-bloc chirurgie

505	Asistenta Principala Seta	Medicala	PL	1.00	vacant
506	Asistenta Principala	Medicala	PL	1.00	
507	Asistenta Principala	Medicala	PL	1.00	
508	Asistenta Principala	Medicala	PL	1.00	
509	Asistenta Principala	Medicala	PL	1.00	
510	Asistenta medicala	Medicala	PL	1.00	
511	Asistenta Principala	Medicala	PL	1.00	
512	Asistenta Principala	Medicala	PL	1.00	
513	Asistenta Principala	Medicala	PL	1.00	
514	Asistenta Medicala	Medicala	PL	1.00	
515	Asistenta Medicala princ	Medicala	PL	1.00	
516	Asistenta Medicala princ	Medicala	PL	1.00	
517	Asistenta Medicala princ	Medicala	PL	1.00	
518	Asistenta Medicala princ	Medicala	PL	1.00	
519	Asistenta Medicala princ	Medicala	PL	1.00	
520	Asistenta Medicala	Medicala	PL	1.00	vacant

sterilizare

Personal sanitar mediu

522	Asistenta Principala	Medicala	PL	1.00	
523	Asistenta Principala	Medicala	PL	1.00	

Personal sanitar auxiliar

524	Infirmier		G	1.00	
525	Infirmier		G	1.00	
526	Infirmier		G	1.00	
527	Infirmier		G	1.00	
528	Ingritor		G	1.00	
529	Ingritor		G	1.00	
530	Ingritor		G	1.00	
531	Ingritor		G	1.00	vacant
532	Ingritor		G	1.00	vacant
533	Ingritor		G	1.00	vacant
534	Ingritor		G	1.00	vacant
535	Ingritor		G	1.00	
536	BRANCARDIER		G	1.00	

1.9.17 Cabinet planificare familie

Personal sanitar superior

537	Medic specialist	medicina fam	S	1.00	vacant
-----	------------------	--------------	---	------	--------

1.9.18 Cabinet Medicina Munci

Personal sanitar superior

538	Medic Primar	Medicina Munci	S	1.00	
-----	--------------	----------------	---	------	--

1.9.19 Laborator analize medicale, suprafata curatenie 353 mp

Personal sanitar superior

539	Medic sef lab	Labor. Clinic	S	1.00	vacant
540	Medic specialist	Labor. Analize med	S	1.00	vacant
541	Biolog Debutant	Biologie	S	1.00	vacant
542	Biochimist Principal	Biochimie	S	1.00	
543	Medic specialist	Lab analize medicale	S	1.00	
544	Medic Primar -	Laborator	S	1.00	vacant
545	Medic specialist	Lab analize med	S	1.00	vacant
546	Medic primar	Lab analize med	S	1.00	vacant
547	Medic primar	Lab analize med	S	1.00	

Personal sanitar mediu

548	Asistenta Medicala	Laborator	S	1.00	SUSP
549	Asistenta Principala	Medicina gen	PL	1.00	
550	Asistenta Principala	Laborator	PL	1.00	
551	Asistenta Principala	Laborator	PL	1.00	
552	Asistenta Principala	Laborator	PL	1.00	
553	Asistenta Principala	Laborator	PL	1.00	
554	Asistenta Principala-sefa	Laborator	PL	1.00	
555	Asistenta Principala	Laborator	PL	1.00	
556	Asistenta Medicala	Medicina generala	PL	1.00	

557	Asistenta Medicala debutanta	Medicina generala	PL	1,00	
558	Asistenta Medicala debutanta	Laborator	PL	1,00	vacant
559	Asistenta Medicala debutanta	Laborator	PL	1,00	vacant
560	Registrator med debutant	Laborator	M	1,00	

Personal sanitar auxiliar

561	Ingritor		G	1,00	
562	ingrijitor		G	1,00	

1.9.20 Laborator Radiologie si Imagistica Medicala, suprafata curatenie: 310 mp

Personal sanitar superior

563	Medic sef lab	Radiodiagnostic	S	1,00	vacant
564	Medic specialist	Rad img Med	S	1,00	vacant
565	Medic Primar	Rad img Med	S	1,00	
566	Medic specialist	Rad img Med	S	1,00	
567	Medic specialist	Rad img Med	S	1,00	vacant

Personal sanitar mediu

568	Asistenta Principala	Radiologie	PL	1,00	
569	Asistenta Principala sefa	Radiologie	PL	1,00	
570	Asistenta Medicala	Radiologie	PL	1,00	
571	Asistenta Medicala	Radiologie	PL	1,00	
572	Asistenta Principala	Radiologie	PL	1,00	
573	Asistenta Medicala	Radiologie	PL	1,00	
574	Asistenta Principala	Radiologie	PL	1,00	
575	Asistenta Medicala	Radiologie	PL	1,00	
576	Asistenta Medicala	Radiologie	PL	1,00	
578	Asistenta Medicala	Radiologie	PL	1,00	

Personal sanitar auxiliar

579	ingrijitor		G	1,00	
-----	------------	--	---	------	--

1.9.21 Compartiment endoscopie digestiva

Personal sanitar superior

580	Medic specialist	gastroenterologie	S	1,00	
-----	------------------	-------------------	---	------	--

Personal sanitar mediu

581	Asistent medical	endoscopie	PL	1,00	vacant
-----	------------------	------------	----	------	--------

1.9.22 Compartiment Explorari Functionale

Personal sanitar mediu

582	Asistenta Medicala Principala	Medicala	PL	1,00	
-----	-------------------------------	----------	----	------	--

1.9.23 Serviciul de Anatomie Patologica

Personal sanitar superior

583	Medic Sef	Anat Patolog	S	1,00	vacant
584	Medic Primar	Anat Patolog	S	1,00	vacant
585	Medic specialist	Anat Patolog	S	1,00	
586	Medic specialist	Anat Patolog	S	1,00	

1.9.23.1 Compartiment histopatologie

Personal sanitar mediu

587	Asistenta Principala	Anat Patologica	PL	1,00	
588	Asistenta Principala	Medicala	PL	1,00	

1.9.23.2 Compartiment citologie

Personal sanitar mediu

589	Asistenta Principala	Laborator	PL	1,00	vacant
-----	----------------------	-----------	----	------	--------

1.9.23.3 Prosectura

Personal sanitar mediu

590	Asistenta Principala	Anat Patolg	PL	1,00	
-----	----------------------	-------------	----	------	--

Personal sanitar auxiliar

591	Ingritor		M	1,00	
592	Autopsier		M	1,00	

1.9.24 Centru de Sanatate Mintala cu Stationar de zi 10 locuri, suprafata curatenie: 415 mp

Personal sanitar superior

593	Medic Sef	Psihiatrie	S	1,00	vacant
594	Medic Primar	Psihiatrie	S	1,00	
595	Medic primar	Psihiatrie	S	1,00	
596	Medic specialist	Psihiatrie	S	1,00	vacant
597	Psiholog principal	psihologie	S	1,00	vacant

Personal sanitar mediu

598	Asistenta medicala sefa	Medicala	PL	1,00	vacant
599	Asistenta Principala	Medicala	PL	1,00	
600	Asistenta Principala	Medicala	PL	1,00	
601	Ergoterapeut	asistent med	P L	1,00	
602	Asistenta Principala	Medicala	PL	1,00	

Personal sanitar auxiliar

603	ingrijitor		G	1,00	
-----	------------	--	---	------	--

1.9.25 Dispensar T.B.C.; suprafata curatenie: 242 mp

Personal sanitar superior

604	Medic Specialist	Pneumoftiziol	S	1,00	vacant
605	Medic specialist	Pneumologie	S	1,00	vacant
606	Medic specialist	Pneumologie	S	1,00	

Personal sanitar mediu

607	Referent de specialitate gr I	Stinte Administrat	S	1,00	
608	Asistenta Principala	Medicala	PL	1,00	
609	Asistenta Principala	Medicala	PL	1,00	



CONFORM CU ORIGINALUL

610	Asistentă Principala	Medicinala	PL	1,00	
Personal sanitar auxiliar					
611	Inginjtor		G	1,00	
19.26 Ambulatoriul integrat cu cabinete in specialitatile ...suprafata curatenie 1205 mp					
19.26.1 Medicina Interna					
Personal sanitar mediu					
612	Asistentă principala	Medicinala	PL	1,00	
19.26.2 Diabet zaharat, nutritie si boli metabolice					
Personal sanitar mediu					
613	Asistentă Medicala	Medicinala	PL	1,00	VACANT
19.26.3 Cardiologie					
Personal sanitar mediu					
614	Asistentă Medicala	Medicinala	PL	1,00	
19.26.4 Chirurgie Generala					
Personal sanitar mediu					
615	Asistentă Principala	Medicinala	PL	1,00	
19.26.5 Urologie					
Personal superior sanitar					
616	Medic specialist	Urologie	S	1,00	
617	Medic specialist	Urologie	S	1,00	
Personal sanitar mediu					
618	Asistentă medicala	Medicinala	PL	1,00	
19.26.6 Ortopedie si Traumatologie					
Personal sanitar mediu					
619	Asistent medical princ.	Medicinala	PL	1,00	
19.26.7 Pediatrie					
Personal sanitar mediu					
620	Asistentă Principala	Medicinala	PL	1,00	
19.26.8 Obstetnca Ginecologie					
Personal sanitar mediu					
621	Asistentă Principala	Medicinala	PL	1,00	
622	Asistentă medicala	Medicinala	PL	1,00	
19.26.9 Neurologie					
Personal sanitar mediu					
623	Asistentă Principala	Medicinala	PL	1,00	
19.26.10 O.R.L.					
Personal sanitar superior					
624	Medic Rezident an IV	O.R.L.	S	1,00	
19.26.11 Recuperare Medicina Fizica si Balneologie					
Personal superior sanitar					
625	Medic specialist	Recuperare medicala	S	1,00	vacant
Personal sanitar mediu					
626	Asistent medical princ.	medicinala	PL	1,00	
19.26.12 Dermatovenerologie					
Personal sanitar mediu					
627	Medic specialist	dermatovenerologie	S	1,00	vacant
628	Asistentă Medicala	Medicinala	PL	1,00	vacant
19.26.13 Cabinet Nefrologie					
Personal superior sanitar					
629	Medic specialist	Nefrolog	S	1,00	vacant
Personal sanitar mediu					
630	Asistent medical debutant	medicinala	PL	1,00	vacant
19.26.14 Cabinet Ortopedie Podiatnca					
Personal superior sanitar					
631	Medic specialist	ortopedie/pediatrie	S	1,00	vacant
Personal sanitar mediu					
632	Asistent medical debutant	medicinala	PL	1,00	vacant
Personal sanitar auxiliar AMBULATOR					
633	Inginjtor		G	1,00	
634	Inginjtor		G	1,00	
635	Inginjtor		G	1,00	
636	Registrator medical		M	1,00	
1.10 Director financiar- contabil					
637	Director Financiar Contabil	Economist	S	1,00	
1.10.1 Birou Financiar- Contabil					
Personal superior					
638	Set Birou	Economist	S	1,00	SUSPENDAT

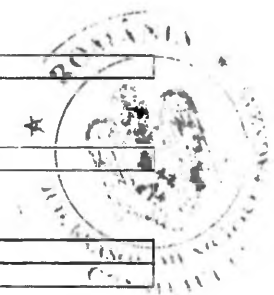

Personal mediu

639	Contabil 1 A	M	1,00	
640	Contabil 1 A	M	1,00	
641	Economist I A	S	1,00	vacant
642	Economist I A	S	1,00	vacant

MANAGER  
Dr. Pandrea Veronica Mihaela



Director fin.-cont.  
Ec. Hargheș Donna



Resurse umane  
Jr. Popașan Juliana

