



ROMÂNIA  
JUDEȚUL BRAȘOV



33,

# CONSILIUL LOCAL FĂGĂRAȘ

Strada Republicii, Nr. 3, 505200, Tel: 0040368 402 949, Fax: 0040368 402 805  
Web: www.primaria-fagaras.ro, Email: secretariat@primaria-fagaras.ro

PROIECT

HOTĂRÂREA NR. \_\_\_\_  
din data de \_\_\_\_\_

privind modificarea organigramei și a statutului de funcții din cadrul  
Spitalului Municipal „Dr. Aurel Tulbure” Făgăraș

Consiliul Local al Municipiului Făgăraș, întrunit în ședință \_\_\_\_\_,  
Având în vedere:

- proiectul de hotărâre
- referatul de aprobare al Primarului Municipiului Făgăraș nr. 33454/1/2023 prin care se propune modificarea organigramei și a statutului de funcții din cadrul Spitalului Municipal „Dr. Aurel Tulbure” Făgăraș,
- referatul de specialitate al compartimentului Resurse Umane nr. 33454/2023,
- solicitarea Spitalului Municipal „Dr. Aurel Tulbure” Făgăraș cu nr.3838/19.04.2023, înregistrată la Municipiul Făgăraș cu nr.33121/19.04.2023, Hotărârea Consiliului de Administrație al Spitalului Municipal „Dr. Aurel Tulbure” Făgăraș cu nr.148/2023 privind modificarea organigramei și a statutului de funcții din cadrul Spitalului Municipal „Dr. Aurel Tulbure” Făgăraș,

Ținând seama de Legea nr.95/2006 privind reforma în domeniul sănătății, modificată și completată, H.G. nr. 56 din 29 ianuarie 2009 pentru aprobarea Normelor metodologice de aplicare a Ordonanței de urgență a Guvernului nr. 162/2008 privind transferul ansamblului de atribuții și competențe exercitate de Ministerul Sănătății către autoritățile administrației publice locale, Ordinul nr.1224/2010 privind aprobarea normativelor de personal pentru asistența medicală spitalicească, precum și pentru modificarea și completarea Ordinului ministrului sănătății publice nr.1778/2006 privind aprobarea normativelor de personal,

În temeiul art.129, art.139, art.196 al.(1) lit.”a”, art.197, art.198 al.(1) și al.(2), art.243 al.(1) lit.”a” din OUG nr.57/2019 privind Codul administrativ,

3(hii).  
HOTĂRĂȘTE:

**Art.1.** Se aprobă organigrama și statul de funcții din cadrul Spitalului Municipal „Dr. Aurel Tulbure” Făgăraș, cuprinzând un număr de 661 posturi aprobate din care: 32 posturi de conducere și 629 posturi de execuție, conform anexei nr.1 și 2.

**Art.2.** Răspunderea cu privire la încadrarea în bugetul de cheltuieli de personal aprobat inițial revine Managerului Spitalului Municipal „Dr. Aurel Tulbure” Făgăraș.

**Art.3.** Începând cu data prezentei hotărâri, orice alte hotărâri se revocă.

**Art.4.** Cu ducerea la îndeplinire a prevederilor prezentei hotărâri, se încredințează Spitalul Municipal „Dr. Aurel Tulbure” Făgăraș prin Managerul Spitalului.

INITIATOR,  
Primar  
SUCACIU GHEORGHE

AVIZAT,

M. SECRETAR  
GHEORGHE

Dr. C. C. C. C.  
CAMELIA CUCUȘ



**ROMÂNIA**  
**JUDEȚUL BRAȘOV**



## **MUNICIPIUL FĂGĂRAȘ**

Strada Republicii, Nr. 3, 505200, Tel: 0040368 402 949, Fax: 0040368 402 805  
Web: www.primaria-fagaras.ro, Email: secretariat@primaria-fagaras.ro

Nr. 33454 / 1 / 24.04.2023

### **Referat de aprobare**

- privind modificarea organigramei și a statului de funcții din cadrul Spitalului Municipal „Dr. Aurel Tulbure” Făgăraș

Având în vedere următoarele:

- adresa Spitalului Municipal „Dr. Aurel Tulbure” Făgăraș cu nr.3838/19.04.2023, înregistrată la Municipiul Făgăraș cu nr.33121/19.04.2023, prin care solicită modificarea organigramei și a statului de funcții din cadrul Spitalului Municipal „Dr. Aurel Tulbure” Făgăraș,

- Hotărârea Consiliului de Administrație al Spitalului Municipal “Dr. Aurel Tulbure” Făgăraș cu nr.148/2023 privind modificarea organigramei și a statului de funcții din cadrul Spitalului Municipal “Dr. Aurel Tulbure” Făgăraș și scoatere posturi la concurs,

- referatul de specialitate al compartimentului Resurse Umane nr.33454/2023,

Ținând seama de Legea nr.95/2006 privind reforma în domeniul sănătății, modificată și completată, H.G. nr. 56 din 29 ianuarie 2009 pentru aprobarea Normelor metodologice de aplicare a Ordonanței de urgență a Guvernului nr. 162/2008 privind transferul ansamblului de atribuții și competențe exercitate de Ministerul Sănătății către autoritățile administrației publice locale, Ordinul nr.1224/2010 privind aprobarea normativelor de personal pentru asistența medicală spitalicească, precum și pentru modificarea și completarea Ordinului ministrului sănătății publice nr.1778/2006 privind aprobarea normativelor de personal,

Supunem aprobării modificarea organigramei și a statului de funcții al spitalului Municipal Făgăraș, conform propunerii Hotărârii Consiliului de Administrație al Spitalului Municipal “Dr. Aurel Tulbure” Făgăraș cu nr.148/2023

Menționăm că răspunderea cu privire la încadrarea în bugetul de cheltuieli de personal aprobat inițial, revine exclusiv Managerului Spitalului Municipal „Dr. Aurel Tulbure” Făgăraș.

În temeiul prevederilor art.129 alin.(2) lit.a, art.196 alin.(1) lit.a din OUG nr.57/2019 privind Codul administrativ,

Propun Consiliului Local Făgăraș analizarea și aprobarea prezentului proiect de hotărâre.

**PRIMARUL MUNICIPIULUI FĂGĂRAȘ,**  
**GHEORGHE SUȚACIU**



**ROMÂNIA**  
**JUDEȚUL BRAȘOV**



## **MUNICIPIUL FĂGĂRAȘ**

Strada Republicii, Nr. 3, 505200, Tel: 0040368 402 949, Fax: 0040368 402 805  
Web: www.primaria-fagaras.ro, Email: secretariat@primaria-fagaras.ro

Nr. 33454 / 24.04.2023

Aprob,  
**PRIMAR,**  
Sucaciu Gheorghe

### **Referat de specialitate**

- privind modificarea organigramei și a statului de funcții din cadrul Spitalului Municipal „Dr. Aurel Tulbure” Făgăraș

Având în vedere următoarele:

- adresa Spitalului Municipal „Dr. Aurel Tulbure” Făgăraș cu nr.3838/19.04.2023, înregistrată la Municipiul Făgăraș cu nr.33121/19.04.2023, prin care solicită modificarea organigramei și a statului de funcții din cadrul Spitalului Municipal „Dr. Aurel Tulbure” Făgăraș,

- Hotărârea Consiliului de Administrație al Spitalului Municipal “Dr. Aurel Tulbure” Făgăraș cu nr.148/2023 privind modificarea organigramei și a statului de funcții din cadrul Spitalului Municipal “Dr. Aurel Tulbure” Făgăraș și scoatere posturi la concurs,

Ținând seama de următoarele prevederi:

- Legea nr.95/2006 privind reforma în domeniul sănătății, modificată și completată,  
- H.G. nr. 56 din 29 ianuarie 2009 pentru aprobarea Normelor metodologice de aplicare a Ordonanței de urgență a Guvernului nr. 162/2008 privind transferul ansamblului de atribuții și competențe exercitate de Ministerul Sănătății către autoritățile administrației publice locale,

- Ordinului nr.1224/2010 privind aprobarea normativelor de personal pentru asistența medicală spitalicească, precum și pentru modificarea și completarea Ordinului ministrului sănătății publice nr.1778/2006 privind aprobarea normativelor de personal,

Supunem aprobării modificarea organigramei și a statului de funcții al spitalului Municipal Făgăraș, conform propunerii Hotărârii Consiliului de Administrație al Spitalului Municipal “Dr. Aurel Tulbure” Făgăraș cu nr.148/2023

Menționăm că răspunderea cu privire la încadrarea în bugetul de cheltuieli de personal aprobat inițial, revine exclusiv Managerului Spitalului Municipal „Dr. Aurel Tulbure” Făgăraș.

În temeiul prevederilor art.129 alin.(2) lit.a, art.196 alin.(1) lit.a din OUG nr.57/2019 privind Codul administrativ, avem rugămintea să dispuneți în consecință.

**Compartiment Resurse Umane**

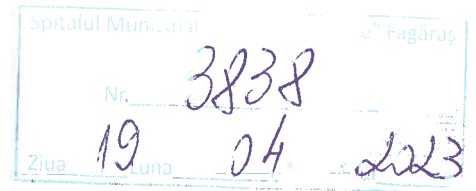
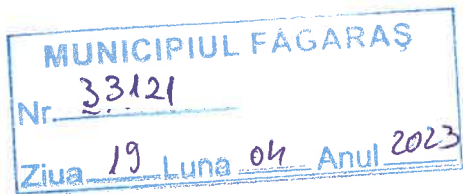

U.A.T. MUNICIPIUL FĂGĂRAȘ  
SPITALUL MUNICIPAL "Dr.Aurel Tulbure" FĂGĂRAȘ  
str.Ghioceilor nr. 1 ,Făgăraș,jud.Brașov,cod 505200  
Tel:0268 - 212521,2,3,4 ;Fax: 0268 - 211254  
www.spitalulfagaras.ro  
E-mail :secretariat@spitalulfagaras.ro

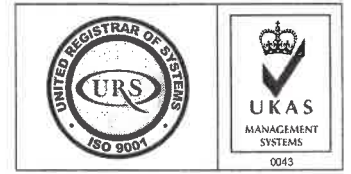

URS is a member of Registrar of Standards (Holdings) Ltd.

*P. U. I.  
C. U.*

Catre,  
PRIMARIA MUNICIPIULUI FAGARAS

Va inaintam alaturat documentele aprobate in Sedinta CA din data de 19.04.2023, respectiv Rectificare lista investitii 2023, Statul de Functiuni cu Organigrama si Planul Strategic impreuna cu Hotararile Consiliului de Administratie nr.147,148 si 149 din data de 19.04.2023 in vederea analizei si aprobarii in sedinta Consiliului Local Fagaras.



Pandrea Viorica Mihaela

DIRECTOR/FIN-CONTAB

Hanes Dorina

U.A.T. MUNICIPIUL FĂGĂRAȘ  
SPITALUL MUNICIPAL "Dr.Aurel Tulbure" FĂGĂRAȘ  
str.Ghioceilor nr. 1 ,Făgăraș,jud.Brașov,cod 505200  
Tel:0268 - 212521,2,3,4 ;Fax: 0268 - 211254  
www.spitalulfagaras.ro  
E-mail :secretariat@spitalulfagaras.ro

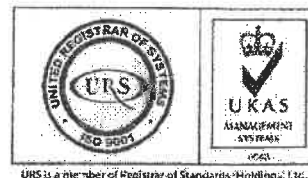

**HOTARAREA NR. 148 DIN 19.04.2023**

**PRIVIND** Modificarea Organigramei si a statului de functii din cadrul Spitalului Municipal Dr. Aurel Tulbure Fagaras si scoatere posturi la concurs ;

CONSILIUL DE ADMINISTRATIE, intrunit in data de 19.04.2023,

Avand in vedere prevederile art 187 alin. (11) din Legea nr. 95/2006 privind reforma in domeniul sanatatii, republicata, cu modificarile si completarile ulterioare ;

Vazand Referatul de aprobare nr. 3790 din 18.04.2023 privind propunerea de Modificarea A Organigramei si a statului de functii si scoatere posturi la concurs din cadrul Spitalului Municipal Dr. Aurel Tulbure Fagaras ;

**HOTARASTE :**

Art. 1) Se aproba modificarea Statului de functii al Spitalului Municipal Dr. Aurel Tulbure Fagaras, conform referatului de aprobare din anexa nr. 1;

Art. 2) Se aproba modificarea Organigramei Spitalului Municipal Dr. Aurel Tulbure Fagaras, conform referatului de aprobare din anexa nr. 1;

Art. 3) Se aproba scoaterea posturilor la concurs, conform referatului de aprobare din anexa nr. 1;

Art. 4) Odata cu intrarea in vigoare a prezentei hotarari orice alta dispozitie contrara se abroga ;

Art. 5) Cu ducerea la indeplinire a prevederilor prezentei hotarari, se incredinteaza membrii Comitetului Director al Spitalului Municipal Dr. Aurel Tulbure Fagaras.

PRESEDINTE DE SEDINTA,  
MARIANA CAJU





CONSILIU DE ADMINISTRATIE

MANAGER 1C

Aprobat  
HCA nr. 148/19.04.2023

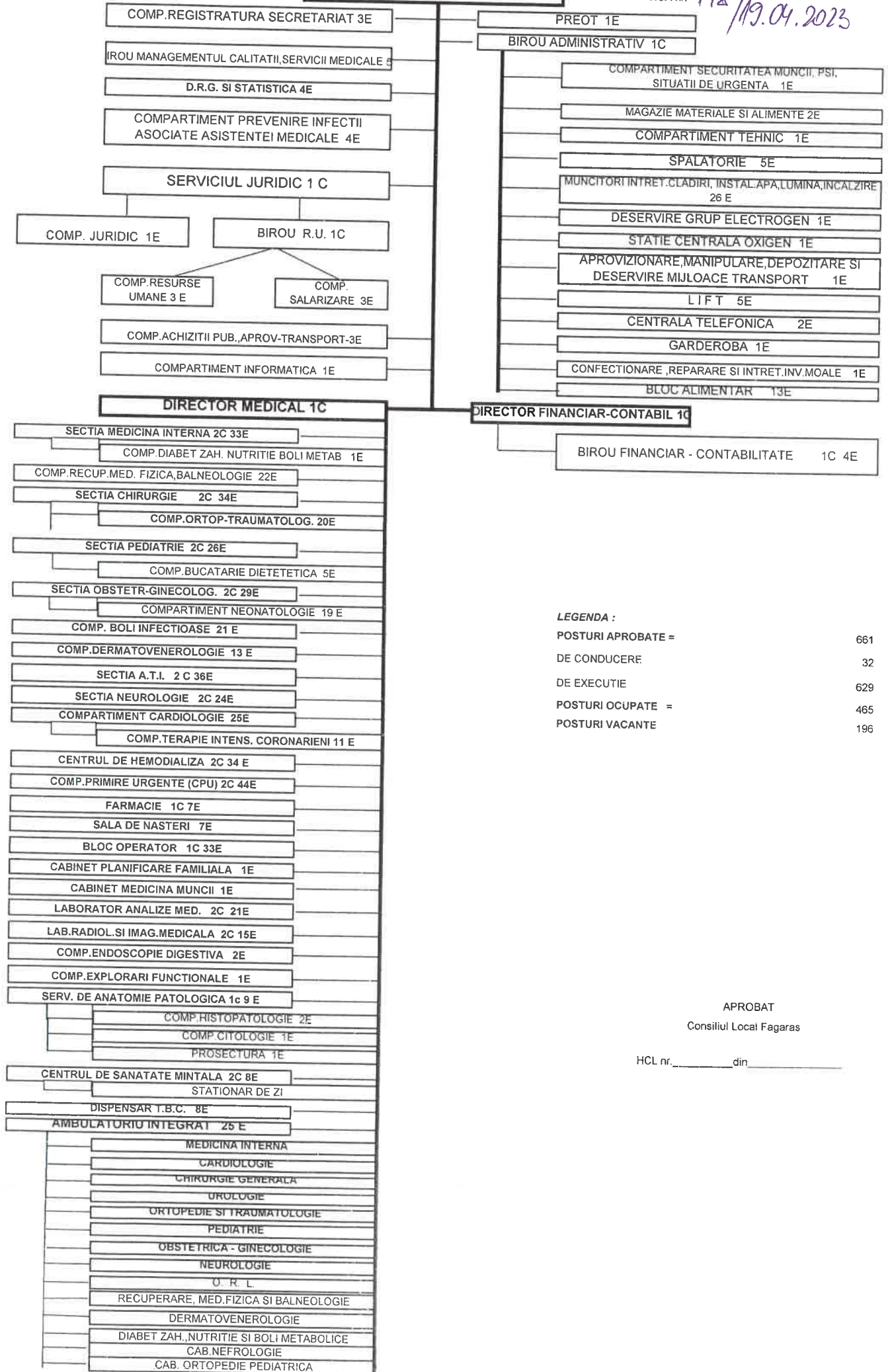

LEGENDA :

POSTURI APROBATE =	661
DE CONDUCERE	32
DE EXECUTIE	629
POSTURI OCUPATE =	465
POSTURI VACANTE	196

APROBAT  
Consiliul Local Fagaras

HCL nr. \_\_\_\_\_ din \_\_\_\_\_

U.A.T. MUNICIPIUL FAGARAS

Aprobat HCA nr.

Unitatea Sanitara : Spitalul Municipal "Dr.Aurel Tulbure " Fagaras

Adresa : Str. Ghiocelor Nr. 1

Nr. Paturi: 273 spitalizare continua

32 spitalizare de zi

Aprobat HCL nr. \_\_\_\_/\_\_\_\_

### STAT DE FUNCTII

Nr. Crt	Funcția	Specialitate	Nivel Studii	Cuantum post	Gradatia		Observatii
						Cod parafa	
1	2	3	4	5.00	6	10	6

#### 1. Manager

1	Manager	medic	S	1.00	II		
---	---------	-------	---	------	----	--	--

#### 1.1 Comp.Registratura Secretariat

2	Secretara		M	1.00	2	bugetat	vacant
3	Referent de specialitate debutant		S	1.00	2		
4	Arhivar I		M	1.00	5		

#### 1.2 Biroul de Management al Calitatii Serviciilor Medicale

5	Medic		S	1.00	2		0.5vacant
6	Referent de specialitate 1A		S	1.00	4		
7	Referent de specialitate debutant		S	1.00	baza	bugetat	vacant
8	Referent debutant		M	1.00	baza	bugetat	vacant
9	Referent de specialitate debutant		S	1.00	5		

#### 1.3 D.R.G. si Statistica

10	Statistician medical deb.		M	1.00	5	bugetat	vacant
11	Registrator med.deb		M	1.00	2	bugetat	vacant
12	Registrator med		M	1.00	5		
13	Asistent medical		PL	1.00	5		

#### 1.4 Compartiment de Prevenire Infectii Asociate Actului Medical

14	Medic	Epidemiologie	S	1.00	5	bugetat	vacant
15	Medic Rezident an I	Epidemiologie	S	1.00	baza	bugetat	vacant

#### Personal sanitar mediu

16	Asistent medical princ.	Medicala	PL	1.00	3		
----	-------------------------	----------	----	------	---	--	--

#### Personal sanitar auxiliar

17	Infirmier	Dezinfectior	G	1.00	4		
----	-----------	--------------	---	------	---	--	--

#### 1.5 Serviciul Juridic

18	Sef serviciu juridic	Juridic	S	1.00	II	bugetat	vacant
----	----------------------	---------	---	------	----	---------	--------

#### 1.5.1 Comp juridic

19	Consilier juridic 1A		S	1.00	1		
----	----------------------	--	---	------	---	--	--

#### 1.5.2. Birou Resurse umane

20	Sef Birou Resurse umane	Juridic	S	1.00	II		
----	-------------------------	---------	---	------	----	--	--

#### 1.5.2.1 Compartiment R.U.

21	Referent 1A		M	1.00	5		susp
----	-------------	--	---	------	---	--	------

22	Referent spec.2		S	1.00	5		
23	Referent spec.debutant		S	1.00	2	cic	susp
1.5.2.2 Comp. salarizare							
24	Economist 1A	economic	S	1.00	4		
25	Referent 1A		M	1.00	5	prop ps	
26	economist II		s	1.00	2		

#### 1.6 Compartiment Achizitii Publice ,Aprovizionare, transport

##### Personal superior

27	Referent 1A		M	1.00	4		
28	Referent de spec. gr.I	Economice	S	1.00	4		
29	Referent 1A		M	1.00	4		

#### 1.7. Compartiment Informatica

##### Personal superior

30	Analist (programator)	informatica	S	1.00	5		
----	-----------------------	-------------	---	------	---	--	--

#### 1.8 Preot

31	Preot I		S	1.00	4		
----	---------	--	---	------	---	--	--

#### 1.9 Biroul Administrativ

32	Sef Birou Administrativ		S	1.00	II	bugetat	vacant
33	Functionar administrativ		M	0.50	5		
34	Functionar administrativ		M	0.50	5	bugetat	vacant

#### 1.9.1. Compartiment securitatea muncii, PSI, protectie civila si situatii de urgenta

35	Muncitor 1	Cadru teh.PSI	M	1.00	5		
----	------------	---------------	---	------	---	--	--

#### 1.9.2 Magazie materiale si alimente

36	Magaziner I	Magazie materiale	M	1.00	5		
----	-------------	-------------------	---	------	---	--	--

#### 1.9.3. Compartiment Tehnic

37	Referent III		S	1.00	1	bugetat	vacant
----	--------------	--	---	------	---	---------	--------

#### 1.9.4 Spalatorie

38	Spalatoarea		G	1.00	5		
39	Spalatoarea		G	1.00	5		
40	Spalatoarea		G	1.00	5		
41	Spalatoarea		G	1.00	5	propus ps	
42	Spalatoarea cu gestiune		G	1.00	5		

#### 1.9.5. Muncitori intretinere cladiri, instalatii de apa si lumina si incalzire

43	Muncitor IV	instalator de apa si canal	G	1.00	5	bugetat	vacant
44	Muncitor I	tâmplar universal	G	1.00	5		
45	Muncitor necalificat	muncitor necalificat	G	1.00	0	bugetat	vacant
46	Muncitor I	electrician de intretinere si reparatii	G	1.00	5		
47	Muncitor I	electrician de intretinere si reparatii	G	1.00	5	bugetat	vacant
48	Muncitor I	electrician de intretinere si reparatii	G	1.00	5		



49	Muncitor III	electrician de întretinere si	G	1.00	5		
50	Muncitor I	electrician de întretinere si	G	1.00	5		
51	Muncitor III	instalator de apa si canal	G	1.00	1		
52	Muncitor IV	zidar	G	1.00			
53	Muncitor II	electrician de întretinere si reparatii	G	1.00			
54	Muncitor II	mecanic	G	1.00			
55	Muncitor necalificat	muncitor necalificat	G	1.00	5		
56	Muncitor necalificat	muncitor necalificat	G	1.00	5	bugetat	vacant
57	Muncitor necalificat	muncitor necalificat	G	1.00	5	bugetat	vacant
58	Muncitor necalificat	muncitor necalificat	G	1.00	5		
59	Muncitor necalificat	muncitor necalificat	G	1.00	5		
60	Muncitor necalificat	muncitor necalificat	G	1.00	4	bugetat	vacant
61	Muncitor necalificat	muncitor necalificat	G	1.00	0		
62	Muncitor necalificat	muncitor necalificat	G	0.50	3		
63	Muncitor necalificat	muncitor necalificat	G	1.00	0		
64	Muncitor necalificat	muncitor necalificat	G	1.00	3	bugetat	VACANT
65	Muncitor necalificat	muncitor necalificat	G	1.00	0		
66	Muncitor necalificat	muncitor necalificat	G	1.00	0		
67	Muncitor necalificat	muncitor necalificat	G	1.00	0		
68	Muncitor necalificat	muncitor necalificat	G	1.00	0		
69	Muncitor necalificat	muncitor necalificat	G	1.00	0		
70	Muncitor necalificat	muncitor necalificat	G	0,5	5	bugetat	vacant

#### 1.9.6. Deservire grup electrogen

71	Muncitor I	electrician de întretinere si reparatii	G	1.00	5	bugetat	vacant
----	------------	---	---	------	---	---------	--------

#### 1.9.7. Statie centrala de oxigen

72	Muncitor Necalificat		G	1.00	5		
----	----------------------	--	---	------	---	--	--

#### 1.9.8. Aprovizionare, manipulare, depozitare si deservire mijloace de transport

73	Sofer I	Sofer	G	1.00	5	bugetat	vacant
----	---------	-------	---	------	---	---------	--------

#### 1.9.9. Lift

74	Muncitor I	Liftier	G	1.00	5		
75	Muncitor II	Liftier	G	1.00	5		

76	Muncitor I	Liftier	G	1.00	5		
77	Muncitor II	Liftier	G	1.00	5		
78	Muncitor I	Liftier	G	1.00	5		

1.9.10. Centrala Telefonica

79	Muncitor II	telefonista	G	1.00	5	bugetat	vacant
80	Muncitor III	telefonista	G	1.00	5		

1.9.11. Garderoba

81	Muncitor III	Garderobier	G	1.00	5		
----	--------------	-------------	---	------	---	--	--

1.9.12. Confectionare, Reparare si Intretinere Inventar Moale

82	Muncitor I	Lenjereasa	G	1.00	5		
----	------------	------------	---	------	---	--	--

1.9.13. Bloc Alimentar

83	Muncitor I	Bucatar	G	1.00	5		
84	Muncitor I	Bucatar	G	1.00	5		
85	Muncitor I	Bucatar	G	1.00	5		
86	Muncitor I	Bucatar	G	1.00	5		
87	Muncitor Necalificat		G	1.00	5		
88	Muncitor Necalificat		G	1.00	5		
89	Muncitor Necalificat		G	1.00	5		
90	Muncitor Necalificat		G	1.00	5	bugetat	vacant
91	Muncitor Necalificat		G	1.00	5	bugetat	vacant
92	Asistenta Principala	Dietetician	PL	1.00	5		
93	Asistenta Medical	Dietetician	S	1.00	0		
94	Muncitor	Bucatar	G	1.00	5		
95	Muncitor Necalificat		G	1.00	5	bugetat	vacant

1.10 Director medical

96	Director Medical		S	1.00	II		
----	------------------	--	---	------	----	--	--

1.10.1. Sectia Medicina interna nr. paturi 40; suprafata curatenie:661mp  
Pers.sanitar superior

97	Medic - Sef Sectie	Medicina Interna	S	1.00	II	bugetat	vacant
98	Medic Primar	Medicina Interna	S	1.00	5	122638	
99	Medic Primar	Medicina Interna	S	1.00	4	A40693	cfp
100	Medic specialist	Medicina Interna	S	1.00	4	975218	
101	Medic Specialist	Medicina Interna	S	1.00	2		
102	Medic Specialist	Medicina Interna	S	1.00	2	F33897	SUSP.
103	Medic specialist	Medicina Interna	S	1.00	3	E52077	
104	Medic specialist	Medicina Interna	s	1.00	5	bugetat	vacant
105	Medic primar	Medicina Interna	S	1.00	3	bugetat	vacant

Personal sanitar mediu

106	Asistenta Principala	Medicala	PL	1.00	5		
107	Asistenta medicala	Medicala	PL	1.00	2		
108	Asistenta Principala	Medicala	PL	1.00	5	bugetat	vacant
109	Asistenta Principala	Medicala	PL	1.00	5		
110	Asistenta Principala	Medicala	PL	1.00	5		
111	Asistenta Principala	Medicala	PL	1.00	3		
112	Asistenta Medicala	Medicala	PL	1.00	2	bugetat	vacant
113	Asistenta Medicala	Medicala	S	1.00	1		
114	Asistenta principala	Medicala	PL	1.00	3		
115	Asistenta principala	Medicala	PL	1.00	5		
116	Asistenta Medicala	Medicala	PL	1.00	1		
117	Asistenta Principala Sef	Medicala	PL	1.00	4		
118	Asistent medical	Medicala	PL	1.00	3		
119	Asistent medical debutant	medicala	PL	1.00	4	bugetat	vacant

120	Asistent medical	medicala	PL	1.00	2		
121	Asistent medical debutant	medicala	PL	1.00	baza	bugetat	vacant
122	Asistenta Medicala	Medicala	PL	1.00	baza		
Personal sanitar auxiliar							
123	Infirmiera		G	1.00	5		
124	Ingrijitor		G	1.00	5	bugetat	vacant
125	Infirmiera		G	1.00	2		
126	Infirmiera		G	1.00	5		
127	Ingrijitor		G	1.00	3		
128	Infirmiera		G	1.00	5		
129	Infirmiera		G	1.00	5		
130	Infirmiera		G	1.00	5		
131	Registrator medical		G	1.00	2		

1.10.1.1 Compartiment Diabet Zaharat , Nutritie si Boli Metabolice - 5 paturi  
Pers. sanitar superior

132	Medic specialist	Diab.Zah.Nutri	S	1.00	5	bugetat	vacant
-----	------------------	----------------	---	------	---	---------	--------

1.10.2 Compartiment Recuperare , Medicina fizica si balneologie - 20 paturi; suprafata curatenie:6t  
Personal sanitar superior

133	Kineto Terapeut princ.	KinetoTerapie	S	1.00	3		
134	Medic specialist	Baln.Recup.med	S	1.00	3	D60513	
135	Fiziokinetoterapeut	KinetoTerapie	S	1.00	baza		
Personal sanitar mediu							
136	Asistent Principal	Fizioterapie	PL	1.00	5		
137	Asistenta deb	Fizioterapie	PL	1.00	5	bugetat	vacant
138	Asistenta Principala	Fizioterapie	PI	1.00	5		
139	Asistenta Principala	Fizioterapie	PL	1.00	5		
140	Asistenta Principala-coord.	Medicala	PL	1.00	4		
141	Asistenta Principala	Medicala	PL	1.00	5		
142	Asistenta Medicala	Medicala	pl	1.00	3		
143	Asistenta Principala	Medicala	PL	1.00	4		
144	Asistenta deb	Fizioterapie	PL	1.00	5	bugetat	vacant
145	Asistenta Principala	Masaj	PL	1.00	5		
146	Asistenta Principala	Medicala	PL	1.00	5		
147	Asistenta Medicala	Masaj	PL	1.00	3		
148	Asistenta Principala	Masaj	PL	1.00	5		
149	Asistenta Principala	Masaj	PL	1.00	4		
Personal sanitar auxiliar							
150	Infirmier		G	1.00	3		
151	Infirmier		G	1.00	5		
152	Infirmier		G	1.00	5		
153	Infirmier		G	1.00	5		
154	Infirmier		G	1.00	5		

1.10.3. Sectia Chirurgie Generala - 48 paturi; suprafata curatenie:661mp  
Personal sanitar superior

155	Medic Sef sectie	Chirurgie	S	1.00	1	bugetat	vacant
156	Medic Primar Sef sectie	Chirurgie	S	1.00	1	291825	
157	Medic Primar	Chirurgie	S	1.00	5	236065	
158	Medic Primar	Chirurgie	S	1.00	5	979585	
159	Medic Primar	Chirurgie	S	1.00	4	117766	
160	Medic Specialist	Chirurgie	S	1.00	5	bugetat	vacant
161	Medic Specialist	Chirurgie	S	1.00	1		
162	Medic specialist	Chirurgie	S	1.00	1	bugetat	vacant
Personal sanitar mediu							
163+A	Asistenta medicala	Medicala	PL	1.00	5	bugetat	vacant
164	Asistenta medicala	Medicala	PL	1.00	5	bugetat	vacant

165	Asistenta medicala	Medicala	PL	1.00	2	bugetat	vacant
166	Asistenta medicala debutanta	Medicala	PL	1.00	5	bugetat	vacant
167	Asistenta medicala debutanta	Medicala	PL	1.00	5	bugetat	vacant
168	Asistenta medicala	Medicala	PL	1.00	5		
169	Asistenta Principala	Medicala	PL	1.00	5		
170	Asistenta Principala	Medicala	PL	1.00	5		
171	Asistenta Principala	Medicala	PL	1.00	5		
172	Asistenta Medicala	Medicala	PL	1.00	1		
173	Asistenta debutanta	Medicala	S	1.00	4	bugetat	vacant
174	Asistenta debutanta	Medicala	PL	1.00	1		
175	Asistenta medicala	Medicala	PL	1.00	1		
176	Asistenta medicala	Medicala	PL	1.00	4		
177	Asistenta medicala	Medicala	PL	1.00	3		
178	Asistent principal	medicala	PL	1.00	4		

Personal sanitar auxiliar

179	Infirmier		G	1.00	5		
180	Infirmier		G	1.00	1		
181	Infirmier		G	1.00	5		
182	Infirmier		G	1.00	5		
183	Ingrijitor		G	1.00	3		
184	Infirmiera		G	1.00	4		
185	Ingrijitor		G	1.00	5		
186	Ingrijitor		G	1.00	0		
187	Ingrijitor		G	1.00	1	bugetat	vacant
188	Ingrijitor		G	1.00	1		
189	Ingrijitor		G	1.00	0		
190	Registrator medical		G	1.00	5		

1.10.3.1. Compartiment Ortopedie si Tramatiologie - 8 paturi; suprafata curatenie:265mp

Personal sanitar superior

191	Medic Primar	Ortop.-Tramat.	S	1.00	4	852498	
192	Medic Specialist	Ortop.-Tramat.	S	1.00	2	E51886	
193	Medic Primar sef	Ortop.-Tramat.	S	1.00	2	B94095	
194	Medic Specialist	Ortop.-Tramat.	S	1.00	2	F09674	

Personal sanitar mediu

195	Asistenta Principala	Medicala	S	1.00	5		
196	Asistenta Principala-coord.	Medicala	PL	1.00	5		
197	Asistenta Principala	Medicala	PL	1.00	5		
198	Asistenta Principala	Medicala	PL	1.00	5		
199	Asistenta Medicala	Medicala	S	1.00	2		
200	Asistenta medicala	Medicala	PL	1.00	5		
201	Asistenta medial deb.	medicala	PL	1.00	5	vacant	vacant
202	Asistenta medial deb.	Medicala	PL	1.00	5	bugetat	vacant

Personal sanitar auxiliar

203	Infirmier		G	1.00	4		
204	Infirmier		G	1.00	4		
205	Infirmier		G	1.00	5		
206	Infirmier		G	1.00	5		
207	Infirmier		G	1.00	5	Bugetat	vacant
208	Infirmier		G	1.00	4		
209	ingrijitoare		G	1.00	1	bugetat	vacant
210	ingrijitoare		G	1.00	1	bugetat	vacant

Personal sanitar superior

211	Medic -sef sectie	Pediatrie	S	1.00	1	bugetat	vacant
212	Medic primar -sef sectie	Pediatrie	S	1.00	5	940563	
213	Medic primar	Pediatrie	S	1.00	4	B 87798	
214	Medic specialist	Pediatrie	S	1.00	4	992110	

215	Medic specialist	Pediatrie	S	1.00	2	F09617	
216	Medic specialist	Pediatrie	S	1.00	5		

Personal sanitar mediu

217	Asistenta Medicala deb	Pediatrie	PL	1.00	1	bugetat	vacant
218	Asistenta Principala	Pediatrie	PL	1.00	5		
219	Asistenta Principala	Pediatrie	PL	1.00	5		
220	Asistenta Principala Sefa	Pediatrie	PL	1.00	5		
221	Asistenta Principala	Medicala	PL	1.00	4		
222	Asistenta Principala	Medicala	PL	1.00	5		
223	Asistenta Medicala	Medicala	PL	1.00	1		
224	Asistenta Principala	Medicala	PL	1.00	4		
225	Asistenta Principala	Medicala	PL	1.00	5		
226	Asistenta Principala	Medicala	SSD	1.00	4		
227	Asistenta Medicala	Medicala	PL	1.00	4		
228	Asistenta Principala	Medicala	PL	1.00	4		
229	Asistenta Principala	Medicala	PL	1.00	3		
230	Asistenta Medicala prin.	Medicala	PL	1.00	4		
231	Registrator medical deb		G	1.00	5	bugetat	vacant

Personal sanitar auxiliar

232	Infirmier		G	1.00	5		
233	Ingrijitor		G	1.00	4		
234	Infirmier		G	1.00	0		
235	Infirmier		G	1.00	5		
236	Infirmiera		G	1.00	2		
237	ingrijitoare		G	1.00	0		
238	ingrijitoare		G	1.00	0		
239	Ingrijitoare		G	1.00	1		

1.10.4.1 Compartiment Bucatarie dietetica; suprafata curatenie: 36 mp

Personal sanitar mediu

240	Asistenta Principala	Medicala	PL	1.00	5		
241	Asistenta Principal	Medicala	PL	1.00	4		
242	Asistentamedical debutant	Medicala	PL	1.00	3	bugetat	vacant

Personal sanitar auxiliar

243	Ingrijitor		G	1.00	5		
244	Ingrijitor		G	1.00	5		

1.10.5. Sectia Obstetrica Ginecologie - 45 paturi; suprafata curatenie:1580 mp

Personal sanitar superior

245	Medic Sef sectie	Obstr. Ginec.	S	1.00	5	bugetat	vacant
246	Medic Primar	Obstr. Ginec.	S	1.00	5	641120	
247	Medic Primar	Obstr. Ginec.	S	1.00	4	bugetat	vacant
248	Medic Primar	Obstr. Ginec.	S	1.00	5	495187	
249	Medic Primar	Obstr. Ginec.	S	1.00	3	D59118	
250	Medic primar	Obstr. Ginec.	S	1.00	2	E51628	
251	Medic primar	Obstr. Ginec.	S	1.00	2	F09553	

Personal sanitar mediu

252	Asistenta Principala	Obstr. Ginec.	PL	1.00	5		
253	Asistenta Principala	Obstr. Ginec.	PL	1.00	0		
254	Asistenta Principala	Obstr. Ginec.	PL	1.00	5	bugetat	vacant
255	Asistenta Principal	medicala	PL	1.00	3		
256	Asistenta Principala Sefa	Obstr. Ginec.	PL	1.00	5		
257	Asistenta Principala	Medicala	PL	1.00	5		
258	Asistenta Principala	Medicala	PL	1.00	2		
259	Asistenta medicala	Medicala	PL	1.00	2		
260	Asistenta deb	Obstr. Ginec.	PL	1.00	5	bugetat	vacant
261	Asistenta Medicala	Obstr. Ginec.	PL	1.00	5	bugetat	vacant
262	Registrator medical deb		G	1.00	5	bugetat	vacant

Sterilizare



Personal sanitar mediu

263	Asistenta Principala	Obstr.Ginec.	PL	1.00	5		
264	Asistenta Principala	Medicala	PL	1.00	4		
Personal sanitar auxiliar							
265	Infirmier		G	1.00	5		
266	Infirmier		G	1.00	5		
267	Ingrijitor		G	1.00	5	bugetat	vacant
268	Infirmier		G	1.00	5		
269	Ingrijitor		G	1.00	4		
270	Infirmier		G	1.00	5		
271	Ingrijitor		G	1.00	2		
272	Ingrijitor		G	1.00	0		
273	Infirmier		G	1.00	5		
274	Ingrijitor		G	1.00	0	bugetat	vacant
275	Ingrijitor		G	1.00	5		

1.10.5.1 Compartiment Neonatologie - 15 paturi; suprafata curatenie: 340 mp

Personal sanitar superior

276	Medic Specialist coordonator	Pediatric	S	1.00	2	A81558	
277	Medic specialist	Neonatologie	S	1.00	1	bugetat	vacant
278	Asistent Social Principal	Asistent Social	S	1.00	3		

Personal sanitar mediu

279	Asistenta Medicala	Pediatric	PL	1.00	5		
280	Asistenta medical deb.	Pediatric	PL	1.00	5	bugetat	vacant
281	Asistenta Principala	Pediatric	PL	1.00	5		
282	Asistenta Principala-coord.	Medicala	PL	1.00	5		
283	Asistenta Principala	Medicala	PL	1.00	5		
284	Asistenta Principala	Pediatric	PL	1.00	3		
285	Asistenta Principala	Medicala	PL	1.00	5		

Personal sanitar auxiliar

286	Infirmier		G	1.00	5		
287	Infirmier		G	1.00	5		
288	Infirmier		G	1.00	5		
289	Infirmier		G	1.00	4		
290	Infirmier deb		G	1.00	5	bugetat	vacant
291	Ingrijitor		G	1.00	4	bugetat	vacant
292	Ingrijitor		G	1.00	1	bugetat	vacant
293	Ingrijitor		G	1.00	0		
294	Ingrijitor		G	1.00	0		

1.10.6 Compartiment Boli Infectioase - 20 paturi; suprafata curatenie: 920 mp

Personal sanitar superior

295	Medic primar	Boli Infectioase	S	1.00	5	363055	
296	Medic specialist	Boli Infectioase	S	1.00	2	bugetat	vacant
297	Medic specialist	Boli Infectioase S	S	1.00	2	bugetat	vacant

Personal sanitar mediu

298	Asistenta Principala Coordona	Medicala	PL	1.00	5		
299	Asistenta Principala	Medicala	PL	1.00	5		
300	Asistenta Principala	Medicala	PL	1.00	5		
301	Asistenta Principala	Medicala	PL	1.00	5		
302	Asistenta Principala	Medicala	PL	1.00	5		
303	Asistenta Principala	Medicala	PL	1.00	3		
304	Asistenta medicala	Medicala	PL	1.00	5		
305	Asistenta medicala	Medicala	PL	1.00	5		
306	Asistenta medicala	Medicala	PL	1.00	5		
307	Asistenta Principala	Medicala	PL	1.00	5		

Personal sanitar auxiliar

308	Infirmier		G	1.00	5	bugetat	vacant
309	Infirmier		G	1.00	5		

310	Infirmier		G	1.00	4		
311	Ingrijitor		G	1.00	2		
312	Infirmier		G	1.00	1		
313	Ingrijitor		G	1.00	3		
314	Ingrijitor		G	1.00	3		
315	Ingrijitor		G	1.00	3		

1.10.7 Compartiment Dermato Venerologie - 5 paturi ; suprafata curatenie: 127 mp  
Personal sanitar superior

316	Medic Primar coordonator	Dermato.Vener.	S	1.00	5	525176	vacant
317	Medic primar	Dermato.Vener.	s	1.00	5		cfp
318	Medic specialist	Dermato.Vener.	s	1.00	5	bugetat	vacant

Personal sanitar mediu

319	Asistenta Medicala	Medicala	S	1.00	baza	bugetat	vacant
320	Asistenta principala	Medicala	PL	1.00	3		
321	Asistenta Principala	Medicala	PL	1.00	5		
322	Asistenta Principala	Medicala	PL	1.00	5		
323	Asistenta Principala	Medicala	PL	1.00	5		

Personal sanitar auxiliar

324	Infirmiera		G	1.00	5		
325	Infirmiera		G	1.00	5		
326	ingrijitoare		G	1.00	3	bugetat	vacant
327	ingrijitoare		G	1.00	2		
328	ingrijitoare		G	1.00	3	bugetat	vacant

1.10.8 Sectia ATI - 15 paturi; suprafata curatenie: 198 mp  
Personal sanitar superior

329	Medic - sef sectie	A.T.I.	S	1.00	5	bugetat	vacant
330	Medic primar	A.T.I.	S	1.00	5	291946	
331	Medic specialist	A.T.I.	S	1.00	2		
332	Medic specialist	A.T.I.	S	1.00	2		
333	Medic primar	A.T.I.	S	1.00	5	506271	
334	Medic primar	A.T.I.	S	1.00	3	D51916	
335	Medic specialist	A.T.I.	S	1.00	0		
336	Medic rezident an IV	A.T.I.	S	1.00	baza		

Personal sanitar mediu

337	Asistenta Principala	Medicala	PL	1.00	5		
338	Asistenta Principala	Medicala	PL	1.00	5		
339	Asistenta Principala	Medicala	PL	1.00	4		
340	Asistenta Principala	Medicala	PL	1.00	4		
341	Asistenta Principala sef	Medicala	PL	1.00	5		
342	Asistenta Principala	Medicala	PL	1.00	5		
343	Asistenta Principala	Medicala	PL	1.00	4		
344	Asistenta Principala	Medicala	PL	1.00	4		
345	Asistenta Medicala princ	Medicala	PL	1.00	3		
346	Asistenta Principala	Medicala	PL	1.00	3		
347	Asistenta Principala	Medicala	PL	1.00	4		
348	Asistenta Principala	Medicala	PL	1.00	4		
349	Asistenta Principala	Medicala	PL	1.00	4		
350	Asistenta Medical	Medicala	S	1.00	1	bugetat	vacant
351	Asistenta Principala	Medicala	PL	1.00	2		
352	Asistenta Principala	Medicala	PL	1.00	5		
353	Asistenta Principala	Medicala	PL	1.00	3		
354	Asistenta Medicala	Medicala	S	1.00	2		
355	Asistenta Principala	Medicala	PL	1.00	0		
356	Asistenta Principala	Medicala	PL	1.00	5		
357	Asistenta medicala	Medicala	PL	1.00	5		
358	Asistenta Medicala	Medicala	PL	1.00	0	bugetat	vacant

Personal sanitar auxiliar							
359	Infirmier		G	1.00	5		
360	Infirmier		G	1.00	4		
361	Infirmier		G	1.00	5		
362	Ingrijitor		G	1.00	4		
363	Ingrijitor		G	1.00	5		
364	Infirmier		G	1.00	5		
365	Ingrijitor		G	1.00	1	bugetat	vacant
366	Ingrijitor		G	1.00	1	bugetat	vacant

#### 1.10.8.1 UTS

#### 1.10.9 Sectia Neurologie - 35 paturi; suprafata curatenie:661mp

##### Personal sanitar superior

367	Medic - Sef Sectie	Neurologie	S	1.00	1	bugetat	vacant
368	Medic Primar	Neurologie	S	1.00	5	bugetat	vacant
369	Medic Specialist	Neurologie	S	1.00	2	bugetat	vacant
370	Medic Primar	Neurologie	S	1.00	3	E50826	
371	Medic Specialist	Neurologie	S	1.00	2		
372	Kineto Terapeut	KinetoTerapie	S	1.00	3	bugetat	vacant

##### Personal sanitar mediu

373	Asistenta Medicala	Medicala	PL	1.00	0	bugetat	vacant
374	Asistenta Medicala	Medicala	PL	1.00	1		
375	Asistenta Principala	Medicala	PL	1.00	3	susp	cic
376	Asistenta Principala	Medicala	PL	1.00	5		
377	Asistenta Principala	Medicala	PL	1.00	5		
378	Asistent Principala	Medicala	PL	1.00	3		
379	Asistenta Principala	Medicala	PL	1.00	4		
380	Asistenta Principala	Medicala	PL	1.00	5		
381	Asistenta Medicala sef	Medicala	PL	1.00	3		
382	Asistenta Principala	Medicala	PL	1.00	5		
383	Asistenta Principala	Medicala	PL	1.00	4		
384	Registrator medical deb		G	1.00	5	bugetat	vacant

##### Personal sanitar auxiliar

385	ingrijitoare		G	1.00	5	bugetat	vacant
386	Infirmier		G	1.00	5		
387	Infirmier		G	1.00	5		
388	Infirmier		G	1.00	3		
389	Infirmier		G	1.00	5		
390	Ingrijitor		G	1.00	3		
391	Infirmier		G	1.00	3		
392	Ingrijitor		G	1.00	3		

#### 1.10.10 Compartiment Cardiologie - 20 paturi; suprafata curatenie:353 mp

##### Personal sanitar superior

393	Medic Specialist	Cardiologie	S	1.00	5	bugetat	vacant
394	Medic Specialist coordonator	Cardiologie	S	1.00	2	bugetat	vacant
395	Medic Specialist	Cardiologie	S	1.00	2		
395	Medic Specialist	Cardiologie	S	1.00	0		
396	Medic Specialist	Cardiologie	S	1.00	2	bugetat	vacant
397	Medic rezident an IV	Cardiologie	S	1.00	baza		

##### Personal sanitar mediu

398	Asistenta debutant	Medicala	PL	1.00	0	bugetat	vacant
399	Asistenta Principala	Medicala	PL	1.00	5		
400	Asistenta Principala	Medicala	PL	1.00	5		
401	Asistenta Principala	Medicala	PL	1.00	2		
402	Asistenta principala	Medicala	PL	1.00	3		
403	Asistenta Principala	Medicala	PL	1.00	4		
404	Asistenta Principala	Medicala	PL	1.00	5		

405	Asistenta Principala sefa	Medicala	PL	1.00	3		
406	Asistenta Medicala	Medicala	PL	1.00	2		
407	Asistenta med.Pr	Medicala	PL	1.00	1		
408	Asistenta Principala	Medicala	PL	1.00	5		
409	Registrator medical deb		G	1.00	5	bugetat	vacant

Personal sanitar auxiliar

410	Infirmier		G	1.00	5		
411	Infirmier		G	1.00	5		
412	Infirmier		G	1.00	3	bugetat	vacant
413	Infirmiera		G	1.00	2		
414	ingrijitoare		G	1.00	4	bugetat	vacant
415	Ingrijitoare		G	1.00	5		
416	Ingrijitor		G	1.00	0		

1.10.10.1 Compartiment Cardiologie -Terapie intensiva coronarieni

Personal sanitar superior

417	Medic Specialist	Cardiologie	S	1.00	2	bugetat	vacant
-----	------------------	-------------	---	------	---	---------	--------

Personal sanitar mediu

418	Asistenta medicala	Medicala	PL	1.00	2	bugetat	vacant
419	Asistenta medicala	Medicala	PL	1.00	2	bugetat	vacant
420	Asistenta medicala debutant	Medicala	PL	1.00	0	bugetat	vacant
421	Asistenta medicala debutant	Medicala	PL	1.00	0	bugetat	vacant
422	Asistenta medicala debutant	Medicala	PL	1.00	0	bugetat	vacant

Personal sanitar auxiliar

423	Ingrijitoare		G	1.00	5	bugetat	vacant
424	Ingrijitoare		G	1.00	5	bugetat	vacant
425	Ingrijitoare		G	1.00	3	bugetat	vacant
426	Ingrijitoare		G	1.00	2	bugetat	vacant
427	Ingrijitoare		G	1.00	4	bugetat	vacant

1.10.11 Centrul de Hemodializa - 9 aparate; suprafata curatenie: 265 mp

Personal sanitar superior

428	Medic - Sef centru hemodializa	Nefrologie	S	1.00	1	bugetat	vacant
429	Medic Spec.	Nefrologie	S	1.00	2	bugetat	vacant
430	Medic primar	Nefrologie	S	1.00	2	E51636	
431	Medic Primar.	Nefrologie	S	1.00	2	B94302	
432	Medic specialist	Nefrologie	S	1.00	1	bugetat	vacant
433	Psiholog		S	1.00	baza	bugetat	vacant

Personal sanitar mediu

434	Asistenta Principala	Medicala	PL	1.00	5		
435	Asistenta Principala	Medicala	PL	1.00	4		
436	Asistenta Principala	Medicala	PL	1.00	4		
437	Asistenta Principala	Medicala	PL	1.00	4		
438	Asistenta principala	Medicala	PL	1.00	4		
439	Asistent Principala	Medicala	PL	1.00	2		
440	Asistenta Principala	Medicala	PL	1.00	4		
441	Asistenta medicala sefa	Medicala	PL	1.00	5		
442	Asistenta Principala	Medicala	PL	1.00	5		
443	Asistenta medicala	Medicala	S	1.00	5		
444	Asistenta medicala deb	Medicala	PL	1.00	5	bugetat	vacant
445	Asistent principal	Medicala	PL	1.00	0		
446	Asistenta medicala debutanta	Medicala	PL	1.00	5	susp	CIC
447	Tehnician ap.med.	Aparat. Med.	PL	1.00	4		

Personal sanitar auxiliar

448	Infirmier		G	1.00	3		
449	Infirmiera		G	1.00	5		
450	Infirmiera		G	1.00	4		

451	ingrijitoare		G	1.00	4		
452	ingrijitoare		G	1.00	4		
453	ingrijitoare		G	1.00	4	bugetat	vacant
454	ingrijitoare		G	1.00	4	bugetat	vacant
455	Brancardier		G	1.00	4	bugetat	vacant
456	Infirmier		G	1.00	baza		
457	Infirmier deb.		G	1.00	baza	bugetat	vacant
458	Infirmier deb.		G	1.00	baza	bugetat	vacant
459	Sofer I		G	1.00	1		
460	Sofer I		G	1.00	4		
461	Sofer I		G	1.00	3		
462	Sofer		G	1.00	0		
463	Sofer I		G	1.00	3	bugetat	vacant

1.10.12 Compartiment de Primiri Urgente;suprafata de curatenie390mp

Personal sanitar superior

464	Medic - sef CPU	Med.urgenta	S	1.00	II	bugetat	vacant
465	Medic	Medicina generala	S	1.00	5	A44325	
466	Medic	Medicina generala	S	1.00	3	A40306	susp
467	Medic specialist	Med.de familie	S	1.00	5	bugetat	vacant
468	Medic specialist	Med.de familie	s	1.00	5	bugetat	vacant
469	Medic primar	Med.medicina de f	S	1.00	5		
470	Medic specialist	Med.de urgenta	s	1.00	5	bugetat	vacant
471	Medic specialist	Med.de urgenta	S	1.00	5	bugetat	vacant
472	Medic specialist	Med.de familie	S	1.00	5	bugetat	vacant
473	Medic specialist	medicina de urgen	S	1.00	3	E52237	
474	Medic primar	Medicina de fam	S	1.00	5	847870	

Personal sanitar mediu

475	Asistenta medicala principala	Medicala	PL	1.00	5		
476	Asistenta Principala	Medicala	PL	1.00	5		
477	Asistenta Principala Sef	Medicala	PL	1.00	5		
478	Asistenta deb.	Medicala	PL	1.00	5	bugetat	vacant
479	Asistenta Principala	Medicala	PL	1.00	5		
480	Asistenta Principala	Medicala	PL	1.00	5		
481	Asistenta Principala	Medicala	PL	1.00	4		
482	Asistenta Principala	Medicala	PL	1.00	5		
483	Asistenta medicala	Medicala	PL	1.00	3		
484	Asistenta Prncipala	Medicala	PL	1.00	1		
485	Asistenta medicala	Medicala	S	1.00	baza	susp	CIC
486	Asistent medical	Medicala	PL	1.00	2		
487	Asistent Principala	Medicala	PL	1.00	3		
488	Asistent Principala	Medicala	PL	1.00	3		
489	asistent medical	Medicala	PL	1.00	3		
490	Asistent medicala	Medicala	PL	1.00	2		
491	Asistent medical princ.	medicala	PL	1.00	5		

492	Brancardier		G	1.00	5		
493	Brancardier		G	1.00	5	bugetat	vacant
494	Brancardier		G	1.00	5		
495	Brancardier		G	1.00	5		
496	Infirmier		G	1.00	5		
497	Brancardier		G	1.00	5		
498	Brancardier		G	1.00	5		
499	Brancardier		G	1.00	4		
500	Ingrijitor		G	1.00	5		
501	Ingrijitor		G	1.00	4		
502	Ingrijitor		G	1.00	2		
503	Ingrijitor		G	1.00	2	bugetat	vacant
504	Ingrijitor		G	1.00	2	bugetat	vacant



505	Registrator medical		M	1.00	2		
506	Registrator medical		M	1.00	0		
507	Registrator medical		M	1.00	2	susp	CIC
508	Registrator medical		M	1.00	2		
509	Registrator medical		M	1.00	5		

1.10.13 Farmacie ; suprafata curatenie: 353 mp

Personal sanitar superior

510	Farmacist Sef	Farmacie	S	1.00	5	bugetat	vacant
511	Farmacist	Farmacie	S	1.00	5		
512	Farmacist Sef		s	1.00	3		

Personal sanitar mediu

513	Asistenta Principala	Farmacie	PL	1.00	5		
514	Asistenta medicala princ	Farmacie	PL	1.00	5		
515	Asistenta Principala	Farmacie	PL	1.00	5		
516	Asistent medical	Farmacie	PL	1.00	baza		

Personal sanitar auxiliar

517	Ingrijitor		G	1.00	5		
-----	------------	--	---	------	---	--	--

1.10.14 Sala nasteri

Personal sanitar mediu

518	Asistenta Medicala princ.	Medicala	PL	1.00	3		
519	Asistent medical deb	Obstr. Ginec.	PL	1.00	5	bugetat	vacant
520	Asistenta Medicala princ.	Obstr. Ginec.	PL	1.00	5		
521	Asistenta medical deb.	Obstr. Ginec.	PL	1.00	5	vacant	vacant
522	Asistenta medicala Principala	medicala	S	1.00	2		
523	Asistenta medicala	medicala	PL	1.00	2		
524	Asistenta Medicala	Obstr. Ginec.	PL	1.00	3		

1.10.15 Bloc Operator; suprafata curatenie:353mp

Personal sanitar mediu-bl.op.chirurgie

524	Asistenta medical deb	Medicala	PL	1.00	5	bugetat	vacant
525	Asistenta Principala	Medicala	PL	1.00	5		
526	Asistenta Principala	Medicala	PL	1.00	5		
527	Asistenta Principala	Medicala	PL	1.00	5		
528	Asistenta Principala	Medicala	PL	1.00	5		
529	Asistenta Principala	Medicala	PL	1.00	5		
530	Asistenta Principala	Medicala	PL	1.00	5		
531	Asistenta Principala	Medicala	PL	1.00	4		
532	Asistenta Medicala	Medicala	PL	1.00	3		
533	Asistenta Medicala princ.	Medicala	PL	1.00	5		
534	Asistenta Medicala princ.	Medicala	PL	1.00	5		
535	Asistenta Medicala princ.	Medicala	PL	1.00	5		
536	Asistenta Medicala princ.	Medicala	PL	1.00	5		
537	Asistenta Medicala princ.	Medicala	PL	1.00	5		
538	Asistenta medicala deb	Medicala	PL	1.00	0	bugetat	vacant
539	Asistenta Principala	Medicala	PL	1.00	4		
540	Asistenta medicala debutanta	Medicala	PL	1.00	5	bugetat	vacant

Sterilizare

Personal sanitar mediu

541	Asistenta Principala	Medicala	PL	1.00	5		
542	Asistenta Principala	Medicala	PL	1.00	4		

Personal sanitar auxiliar

543	Infirmier		G	1.00	5		
544	Infirmier		G	1.00	5		
545	Infirmier		G	1.00	5		
546	Infirmier		G	1.00	3		

547	Ingrijitor		G	1.00	3		
548	Ingrijitor		G	1.00	0		
549	Ingrijitor		G	1.00	5		
550	Ingrijitor		G	1.00	5		
551	Ingrijitor		G	1.00	5	bugetat	vacant
552	Ingrijitor		G	1.00	5	bugetat	vacant
553	Ingrijitor		G	1.00	5	bugetat	vacant
554	Ingrijitor		G	1.00	2	bugetat	vacant
555	Ingrijitor		G	1.00	1	bugetat	vacant
556	Ingrijitor		G	1.00	5	bugetat	vacant
557	Brancardier		G	1.00	1		

1.10.16 Cabinet planificare familiala

Personal sanitar superior

558	Medic specialist	medicina fam	S	1.00	2	bugetat	vacant
-----	------------------	--------------	---	------	---	---------	--------

1.10.17 Cabinet Medicina Muncii

Personal sanitar superior

559	Medic Primar	Medicina Muncii	S	1.00	5	343076	
-----	--------------	-----------------	---	------	---	--------	--

1.10.18 Laborator analize medicale; suprafata curatenie: 353 mp

Personal sanitar superior

560	Medic sef lab	Labor. Clinic	S	1.00	5	bugetat	vacant
561	Medic specialist	Labor. Analize me	S	1.00	5	bugetat	vacant
562	Biolog	Biologie	S	1.00	baza		
563	Biochimist deb.	Biochimie	S	1.00	5	bugetat	vacant
564	Medic primar	Lab.analize medic	S	1.00	4	917866	
565	Biolog bebutant	Laborator	S	1.00	baza	bugetat	vacant
566	Medic specialist	Lab.analize med.	S	1.00	baza	bugetat	vacant
567	Medic primar	Lab.analize med.	S	1.00	baza	bugetat	vacant
568	Medic primar Sef	Lab.analize med.	S	1.00	baza	821842	

Personal sanitar mediu

569	Asistenta Medicala	Laborator	S	1.00	baza		
570	Asistenta Principala	Medicina gen	PL	1.00	3		
571	Asistenta med.deb.	Medicina gen	PL	1.00	5	bugetat	vacant
572	Asistenta Principala	Laborator	PL	1.00	5		
573	Asistenta Principala	Laborator	PL	1.00	5		
574	Asistenta Principala	Laborator	PL	1.00	5		
575	Asistenta Principala-sefa	Laborator	PL	1.00	4		
576	Asistenta Principala	Laborator	PL	1.00	4		
577	Asistenta Medicala	Medicina generala	PL	1.00	3		
578	Asistenta Principala	Medicina generala	PL	1.00	5		
579	Asistenta Medicala	Laborator	S	1.00	5		
580	Asistenta Medicala debutanta	Laborator	PL	1.00	5	bugetat	vacant
581	Registrator med.	Laborator	M	1.00	0		

Personal sanitar auxiliar

582	Ingrijitor		G	1.00	5		
-----	------------	--	---	------	---	--	--

1.10.19 Laborator Radiologie si Imagistica Medicala; suprafata curatenie: 310 mp

Personal sanitar superior

583	Medic sef lab	Radiodiagnostic	S	1.00	2	bugetat	vacant
584	Medic Primar	Rad.Img.Med.	S	1.00	5	bugetat	vacant
585	Medic Primar	Rad.Img.Med.	S	1.00	5	894525	
586	Medic Primar	Rad.Img.Med.	S	1.00	2	S94497	
587	Medic specialist	Rad.Img.Med.	S	1.00	1	bugetat	vacant

Personal sanitar mediu

588	Asistenta Principala	Radiologie	PL	1.00	5		
-----	----------------------	------------	----	------	---	--	--

589	Asistenta Principala-sefa	Radiologie	PL	1.00	5		
590	Asistenta Medicala	Radiologie	PL	1.00	4		
591	Asistenta Medicala	Radiologie	PL	1.00	5		
592	Asistenta Principala	Radiologie	PL	1.00	4		
593	Asistenta Medicala	Radiologie	PL	1.00	5		
594	Asistenta Principala	Radiologie	PL	1.00	5		
595	Asistenta Medicala	Radiologie	PL	1.00	3		
596	Asistenta Principala	Radiologie	PL	1.00	5		
597	Asistenta Medicala	Radiologie	PL	1.00	2	bugetat	vacant
598	Asistenta Medicala	Radiologie	PL	1.00	baza		
Personal sanitar auxiliar							
599	Ingrijitor		G	1.00	5		

1.10.20 Compartiment endoscopie digestiva

Personal sanitar superior

600	Medic specialist	gastroenterologie	S	1.00	3	CIC	susp
-----	------------------	-------------------	---	------	---	-----	------

Personal sanitar mediu

601	Asistent medical	endoscopie	PL	1.00	3	bugetat	vacant
-----	------------------	------------	----	------	---	---------	--------

1.10.21 Compartiment Explorari Functionale

Personal sanitar mediu

602	Asistenta Medicala Principala	Medicala	PL	1.00	3		
-----	-------------------------------	----------	----	------	---	--	--

1.10.22 Serviciul de Anatomie Patologica

Personal sanitar superior

603	Medic Sef	Anat.Patolog.	S	1.00	5	bugetat	vacant
604	Medic Primar	Anat.Patolog.	S	1.00	5	bugetat	vacant
605	Medic specialist	Anat.Patolog.	S	1.00	2	E51820	
606	Medic specialist	Anat.Patolog.	S	1.00	2	F10032	

1.10.22.1 Compartiment histopatologie

Personal sanitar mediu

607	Asistenta Principala	laborator	PL	1.00	5		
608	Asistenta Principala	laborator	PL	1.00	5		

1.10.22.2 Compartiment citologie

Personal sanitar mediu

609	Asistent medical debutant	laborator	PL	1.00	4		
-----	---------------------------	-----------	----	------	---	--	--

1.10.22.3 Prosectura

Personal sanitar mediu

610	Asistenta Principala	laborator	PL	1.00	5		
-----	----------------------	-----------	----	------	---	--	--

Personal sanitar auxiliar

611	Ingrijitor		M	1.00	5		
612	Autopser		M	1.00	5		

1.10.23 Centru de Sanatate Mintala cu Stationar de zi 10 locuri; suprafata curatenie: 415 mp

Personal sanitar superior

613	Medic Sef	Psihiatrie	S	1.00	4	bugetat	vacant
614	Medic Primar	Psihiatrie	S	1.00	4	141165	
615	Medic primar	Psihiatrie	S	1.00	4	A 40708	
616	Medic specialist	Psihiatrie	S	1.00	1	bugetat	vacant
617	Psiholog	psihologie	S	1.00	5	bugetat	vacant

Personal sanitar mediu

618	Asistenta medicala sefa	Medicala	PL	1.00	5		
619	Asistenta Principala	Medicala	PL	1.00	5		
620	Ergoterapeut	asistent med.	S	1.00	2		
621	Asistenta Principala	Medicala	PL	1.00	4		

Personal sanitar auxiliar

622	Ingrijitor		G	1.00	1		
-----	------------	--	---	------	---	--	--

1.10.24 Dispensar T.B.C.; suprafata curatenie: 242 mp

Personal sanitar superior

623	Medic Primar	Pneumologie	S	1.00	5	bugetat	vacant
624	Medic specialist	Pneumologie	S	1.00	2		
625	Medic specialist	Pneumologie	S	1.00	2	bugetat	vacant

Personal sanitar mediu

626	Referent de specialitate gr.I	Stiinte Administrat	S	1.00	4		
627	Asistenta Principala	Medicala	PL	1.00	5		
628	Asistenta Principala	Medicala	PL	1.00	5		
629	Asistenta Principala	Medicala	PL	1.00	5		

Personal sanitar auxiliar

630	Ingrijitor		G	1.00	4		
-----	------------	--	---	------	---	--	--

1.10.25 Ambulatoriul integrat cu cabinete in specialitatile ;; suprafata curatenie: 1205 mp

1.10.25.1 Medicina Interna

Personal sanitar mediu

631	Asistenta principala	Medicala	PL	1.00	5		
-----	----------------------	----------	----	------	---	--	--

1.10.25.2 Diabet zaharat, nutritie si boli metabolice

Personal sanitar mediu

632	Asistenta Medicala	Medicala	PL	1.00	5	bugetat	vacant
-----	--------------------	----------	----	------	---	---------	--------

1.10.25.3 Cardiologie

Personal sanitar mediu

633	Asistenta Principala	Medicala	PL	1.00	5		
-----	----------------------	----------	----	------	---	--	--

1.10.25.4 Chirurgie Generala

Personal sanitar mediu

634	Asistenta Principala	Medicala	PL	1.00	5		
-----	----------------------	----------	----	------	---	--	--

1.10.25.5 Urologie

Personal superior sanitar

635	Medic specialist	Urologie	S	1.00	3	E51773	
636	Medic specialist	Urologie	S	1.00	2	E97112	

Personal sanitar mediu

637	Asistenta medicala principala	Medicala	PL	1.00	5		
638	Asistenta Medicala	Medicala	PL	1.00	1		

1.10.25.6 Ortopedie si Traumatologie

Personal sanitar mediu

639	Asistent medical princ.	Medicala	PL	1.00	3		
-----	-------------------------	----------	----	------	---	--	--

1.10.25.7 Pediatrie

Personal sanitar mediu

640	Asistenta Principala	Medicala	PL	1.00	3		
-----	----------------------	----------	----	------	---	--	--

1.10.25.8 Obstetrica Ginecologie

Personal sanitar mediu

641	Asistenta Principala	Medicala	PL	1.00	4		
-----	----------------------	----------	----	------	---	--	--

1.10.25.9 Neurologie

Personal sanitar mediu

642	Asistenta Principala	Medicala	PL	1.00	5		
-----	----------------------	----------	----	------	---	--	--

1.10.25.10 O.R.L.

Personal sanitar superior

643	Medic Specialist	O.R.L.	S	1.00	2		
-----	------------------	--------	---	------	---	--	--

Personal sanitar mediu

644	Asistenta medicala	Medicala	PL	1.00	4		
-----	--------------------	----------	----	------	---	--	--

## 1.10.25.11 Recuperare , Medicina Fizica si Balneologie

## Personal sanitar superior

645	Medic specialist	Recuperare medic	S	1.00	2	bugetat	vacant
-----	------------------	------------------	---	------	---	---------	--------

## 1.10.25.12 Dermatovenerologie

## Personal sanitar superior

646	Medic specialist	Dermatovenerologie	S	1.00	2	bugetat	vacant
	Personal sanitar mediu						
647	Asistenta Medicala	Medicala	PL	1.00	2	bugetat	vacant

## 1.10.25.13 Nefrologie

## Personal sanitar superior

948	Medic specialist	nefrolog	S	1.00	2	bugetat	vacant
	Personal sanitar mediu						
649	Asistenta Medicala	Medicala	PL	1.00	2	bugetat	vacant

## 1.10.25.14 Cabinet Ortopedie Pediatrica

## Personal sanitar superior

650	Medic specialist	Ortopedie pediatrica	S	1.00	2		
	Personal sanitar mediu						
651	Asistenta Principala	Medicala	PL	1.00	4		

## Personal sanitar auxiliar AMBULATOR

652	Ingrijitor		G	1.00	5		
653	Ingrijitor		G	1.00	5		
654	Ingrijitor		G	1.00	2		
655	Registrator medical		M	1.00	5		

## 1.11 Director financiar- contabil

656	Director Financiar Contabil	Economist	S	1.00	II		
-----	-----------------------------	-----------	---	------	----	--	--

## 1.11.1 Biroul Financiar- Contabil

## Personal superior

657	Sef Birou	Economist	S	1.00	II	CIC	susp
-----	-----------	-----------	---	------	----	-----	------

## Personal mediu

658	Contabil 1A		M	1.00	5		
659	Contabil 1 A		M	1.00	5		
660	Economist I A		S	1.00	5		
661	Economist I A		S	1.00	5		



MANAGER  
Dr. Pandrea Viorica Mihaela

Director fin.-cont.  
Ec. Hanes Dorina

Sef birou RU  
Jr. Poparad Iuliana



CONSILIUL LOCAL AL  
MUNICIPIULUI FĂGĂRAȘ

COMISIA 1  
COMISIA DE STUDII, PROGNOZE  
ECONOMICO-SOCIALE, BUGET  
FINANȚE ȘI ADMINISTRAREA  
DOMENIULUI PUBLIC ȘI PRIVAT  
AL MUNICIPIULUI

AVIZ NR.      /      / 27.04.2023

„PROIECTE DE HOTĂRÂRE SUPLIMENTARE”

În aplicarea prevederilor art.136 din O.U.G.nr.57/2019 privind Codul administrativ  
Comisia de specialitate nr.1 **AVIZEAZĂ (NU AVIZEAZĂ)** favorabil proiectul de  
hotărâre privind:

- modificarea organigramei și a statului de funcții din cadrul Spitalului Municipal  
“Dr.Aurel Tulbure Făgăraș”.

Amendamente propuse:

---

---

---

---

---

---

---

---

PREȘEDINTE,  
Dobria Florin-Emanuel



SECRETAR,



Cod: F-18

CONSILIUL LOCAL AL  
MUNICIPIULUI FĂGĂRAȘ

COMISIA 3  
COMISIA PENTRU SERVICII  
PUBLICE, PENTRU COMERT  
ȘI AGRICULTURĂ

AVIZ NR. 1 / 27.04.2023

„PROIECTE DE HOTĂRÂRE SUPLIMENTARE”

În aplicarea prevederilor art.136 din O.U.G.nr.57/2019 privind Codul administrativ  
Comisia de specialitate nr.3 AVIZEAZĂ (NU AVIZEAZĂ) favorabil proiectul de  
hotărâre privind:

- modificarea organigramei și a statutului de funcții din cadrul Spitalului Municipal  
“Dr.Aurel Tulbure Făgăraș”.

Amendamente propuse:

Aviz FAVORABIL

1 Abținere LUDA CRISTIAN.

PREȘEDINTE,  
Știrbu Cosmin



SECRETAR,

Cod: F-18

CONSILIUL LOCAL AL  
MUNICIPIULUI FĂGĂRAȘ

COMISIA 5  
COMISIA PENTRU ADMINISTRAȚIA  
PUBLICĂ LOCALĂ, JURIDICĂ,  
APĂRAREA ORDINII PUBLICE,  
RESPECTAREA DREPTURILOR ȘI  
LIBERTĂȚILOR CETĂȚENEȘTI,  
PROBLEMELE MINORITĂȚILOR

AVIZ NR.        / 27.04.2023

„PROIECTE DE HOTĂRÂRE SUPLIMENTARE”

În aplicarea prevederilor art.136 din O.U.G.nr.57/2019 privind Codul administrativ  
Comisia de specialitate nr.5 ~~AVIZEAZĂ~~ (NU AVIZEAZĂ) favorabil proiectul de hotărâre  
privind:

- modificarea organigramei și a statului de funcții din cadrul Spitalului Municipal  
“Dr.Aurel Tulbure Făgăraș”.

Amendamente propuse: ..

---

---

---

---

---

---

---

---

PREȘEDINTE,  
Paicu Cristina-Cornelia



SECRETAR,

Cod: F-18

CONSILIUL LOCAL AL  
MUNICIPIULUI FĂGĂRAȘ

COMISIA 2  
COMISIA DE ORGANIZARE ȘI  
DEZVOLTARE URBANISTICĂ,  
REALIZAREA LUCRĂRILOR  
PUBLICE, PROTECȚIA MEDIULUI  
ÎNCONJURĂTOR, CONSERVAREA  
MONUMENTELOR ISTORICE ȘI DE  
ARHITECTURĂ

AVIZ NR.   1   / 27.04.2023

„PROIECTE DE HOTĂRÂRE SUPLIMENTARE”

În aplicarea prevederilor art.136 din O.U.G.nr.57/2019 privind Codul administrativ Comisia de specialitate nr.2 **AVIZEAZĂ (NU AVIZEAZĂ)** favorabil proiectul de hotărâre privind:

- modificarea organigramei și a statutului de funcții din cadrul Spitalului Municipal “Dr.Aurel Tulbure Făgăraș”.

Amendamente propuse:

---

---

---

---

---

---

---

---

---

---

AS

PREȘEDINTE,  
Popa Ovidiu

SECRETAR,

Cod: F-18



CONSILIUL LOCAL AL  
MUNICIPIULUI FĂGĂRAȘ

COMISIA 6  
COMISIA DE TURISM, RELAȚII  
EXTERNE ȘI INTEGRARE  
EUROPEANĂ

AVIZ NR. 1 / 27.04.2023

„PROIECTE DE HOTĂRÂRE SUPLIMENTARE”

În aplicarea prevederilor art.136 din O.U.G.nr.57/2019 privind Codul administrativ  
Comisia de specialitate nr.6 **AVIZEAZĂ (NU AVIZEAZĂ)** favorabil proiectul de  
hotărâre privind:

*Aviz favorabil - 2abținut*

- modificarea organigramei și a statului de funcții din cadrul Spitalului Municipal  
“Dr.Aurel Tulbure Făgăraș”.

Amendamente propuse:

---

---

---

---

---

---

---

---

PREȘEDINTE,  
Biza Radu

*19/34*

SECRETAR,

*[Signature]*

Cod: F-18