



ROMÂNIA
JUDEȚUL BRAȘOV



CONSILIUL LOCAL FĂGĂRAȘ

Strada Republicii, Nr. 3, 505200, Tel: 0040368 402 949, Fax: 0040368 402 805
Web: www.primaria-fagaras.ro. Email: secretariat@primaria-fagaras.ro

PROIECT
HOTĂRĂREA nr.
Din data de

privind aprobarea dezmembrării imobilului teren, proprietatea Municipiului Făgăraș - domeniu privat, situat în Făgăraș, str. Trandafirilor, înscris în CF nr. 107261 Făgăraș, în 62 loturi, în vederea atribuirii/vanzării

CONSILIUL LOCAL AL MUNICIPIULUI FĂGĂRAȘ,
întrunit în ședință.....,

Având în vedere Referatul de aprobare al Primarului Municipiului Făgăraș nr. 43797/1/11.07.2022 și Raportul Compartimentului de specialitate nr. 43797/11.07.2022, prin care se propune aprobarea dezmembrării imobilului construcție, proprietatea Municipiului Făgăraș - domeniu privat, situat în Făgăraș, str. Trandafirilor, înscris în CF nr. 107261 Făgăraș, înscris în CF nr. 107261 Făgăraș, în 62 loturi,

Văzând amendamentele propuse de către comisiile de specialitate.....,

Ținând seama de Documentația cadastrală nr. 87/2022 întocmită de către S.C. Arsu Cad S.R.L. a imobilului teren cu suprafața utilă măsurată de 17.668 mp, situată în Făgăraș, str. Trandafirilor, înscrisă în CF nr. 107261 Făgăraș, prin care se dezmembrează în 62 loturi.

Analizând prevederile Legii nr.7/1996 a cadastrului și publicității imobiliare modificată și completată de OUG nr. 31/2018, precum și Ordinul nr. 700/2014 privind aprobarea Regulamentului de avizare, recepție și înscriere în evidențele de cadastru și carte funciară,

Având în vedere prevederile art. 555 și următoarele din Cod civil

În temeiul art. 129, alin.2, lit. c, art. 139, alin.3, lit. g, art. 196, alin.1, lit.a, art. 197, art. 198, alin.1 și alin.2, art. 243, alin.1, lit.a, art. 354 alin (1) din OUG nr. 57/2019 privind Codul administrativ,

HOTĂRĂȘTE:

Art.1: Se însușește documentația cadastrală nr. 87/2022, având denumirea lucrării ” Dezmembrare imobil”, întocmită de către SC ARSU CAD SRL.

Art.2. Se aprobă ca oportună dezmembrarea imobilului teren, proprietatea Municipiului Făgăraș - domeniu privat, situat în Făgăraș, str. Trandafirilor, înscris în CF nr. 107261 Făgăraș, în 62 loturi, așa cum sunt descrise în documentația menționată la art. 1, anexa parte integrantă din prezenta hotărâre.

Art.3. Domeniul privat al Municipiului Făgăraș, se va modifica în mod corespunzător.

Art.4:Se împuternicește Primarul Municipiului sau delegatul desemnat de acesta să semneze orice alte documente privind operațiunea de dezmembrare a imobilului-teren prevăzut la art.2.

Art.5: Cu ducerea la îndeplinire a prevederilor prezentei hotărâri se încredințează Primarul Municipiului Făgăraș prin Birou Cadastru, Evidență patrimoniu.

INIȚIATOR,
PRIMAR
GHEORGHE SUCACIU

AVIZAT,
SECRETARUL GENERAL
pentru
Jr. CAMELIA CRISAN



ROMANIA
JUDEȚUL BRAȘOV

MUNICIPIUL FĂGĂRAȘ

Strada Republicii, Nr. 3, 505200, Tel: 0040368 402 949, Fax: 0040368 402 805
Web: www.primaria-fagaras.ro, Email: secretariat@primaria-fagaras.ro



Nr. înregistrare: 43797/11.07.2022

**RAPORT AL COMPARTIMENTULUI DE SPECIALITATE
LA PROIECTUL DE HOTĂRÂRE A CONSILIULUI LOCAL**

privind aprobarea dezmembrării imobilului teren, proprietatea Municipiului Făgăraș - domeniu privat, situat în Făgăraș, str. Trandafirilor, înscris în CF nr. 107261 Făgăraș, în 62 loturi, în vederea atribuirii/vanzării

Având în vedere imobilul teren, situat în Făgăraș, str. Trandafirilor, înscris în CF nr. 107261 Făgăraș, în suprafață de 17.668 mp.

Văzând Documentația cadastrală nr. 87/2022 întocmită de S.C. Arsu Cad S.R.L. a imobilului teren cu suprafață măsurată de 17.668 mp, situat în Făgăraș, str. Trandafirilor, înscris în CF nr. 107261 Făgăraș, prin care se dezmembrează imobilul, în 62 de loturi astfel:

- lotul 1 – curți construcții – 16 mp
- lotul 2 – curți construcții – 25 mp
- lotul 3 – curți construcții – 701 mp
- lotul 4 – curți construcții – 380 mp
- lotul 5 – curți construcții – 362 mp
- lotul 6 – curți construcții – 356 mp
- lotul 7 – curți construcții – 344 mp
- lotul 8 – curți construcții – 325 mp
- lotul 9 – curți construcții – 312 mp
- lotul 10 – curți construcții – 308 mp
- lotul 11 – curți construcții – 305 mp
- lotul 12 – curți construcții – 297 mp
- lotul 13 – curți construcții – 299 mp
- lotul 14 – curți construcții – 312 mp
- lotul 15 – curți construcții – 303 mp
- lotul 16 – curți construcții – 304 mp
- lotul 17 – curți construcții – 237 mp
- lotul 18 – curți construcții – 201 mp
- lotul 19 – curți construcții – 282 mp
- lotul 20 – curți construcții – 290 mp
- lotul 21 – curți construcții – 290 mp
- lotul 22 – curți construcții – 290 mp
- lotul 23 – curți construcții – 295 mp
- lotul 24 – curți construcții – 270 mp
- lotul 25 – curți construcții – 286 mp
- lotul 26 – curți construcții – 274 mp
- lotul 27 – curți construcții – 293 mp
- lotul 28 – curți construcții – 297 mp
- lotul 29 – curți construcții – 298 mp
- lotul 30 – curți construcții – 306 mp
- lotul 31 – curți construcții – 300 mp
- lotul 32 – curți construcții – 305 mp

- lotul 33 – curți construcții – 311 mp
- lotul 34 – curți construcții – 315 mp
- lotul 35 – curți construcții – 315 mp
- lotul 36 – curți construcții – 321 mp
- lotul 37 – curți construcții – 307 mp
- lotul 38 – curți construcții – 306 mp
- lotul 39 – curți construcții – 297 mp
- lotul 40 – curți construcții – 313 mp
- lotul 41 – curți construcții – 296 mp
- lotul 42 – curți construcții – 288 mp
- lotul 43 – curți construcții – 283 mp
- lotul 44 – curți construcții – 290 mp
- lotul 45 – curți construcții – 259 mp
- lotul 46 – curți construcții – 257 mp
- lotul 47 – curți construcții – 258 mp
- lotul 48 – curți construcții – 252 mp
- lotul 49 – curți construcții – 250 mp
- lotul 50 – curți construcții – 257 mp
- lotul 51 – curți construcții – 249 mp
- lotul 52 – curți construcții – 250 mp
- lotul 53 – curți construcții – 262 mp
- lotul 54 – curți construcții – 251 mp
- lotul 55 – curți construcții – 247 mp
- lotul 56 – curți construcții – 262 mp
- lotul 57 – curți construcții – 256 mp
- lotul 58 – curți construcții – 273 mp
- lotul 59 – curți construcții – 260 mp
- lotul 60 – curți construcții – 256 mp
- lotul 61 – curți construcții – 252 mp
- lotul 62 – curți construcții – 212 mp

Luând în considerare necesitatea rezolvării situației juridice a imobilelor amintite mai sus, imobile terenuri ce sunt folosite , la această dată, de către proprietarii imobilelor construcții, ca terenuri aferente acestora, precum și solicitările unor proprietari ai construcțiilor, de cumpărare a acestor terenuri,

Ținând seama de cele menționate, propunem aprobarea dezmembrării imobilului teren, proprietatea Municipiului Făgăraș - domeniu privat, situat în Făgăraș, str. Trandafirilor, înscris în CF nr. 107261 Făgăraș, în 62 loturi, în vederea atribuirii/vanzării, așa cum au fost descrise mai sus.

**PRIMAR
GHEORGHI SUCACIU**



NR. CRT.	FUNCȚIA ȘI ATRIBUȚIA	NUMELE ȘI PRENUMELE	DATA	SEMNĂTURA
1.	Arhitect Șef	LILIANA BOER	11.07.2022	
2.	Șef birou	ELENA TĂNASE		



ROMÂNIA
JUDEȚUL BRAȘOV

MUNICIPIUL FĂGĂRAȘ

Strada Republicii, Nr. 3, 505200, Tel: 0040368 402 949, Fax: 0040368 402 805
Web: www.primaria-fagaras.ro, Email: secretariat@primaria-fagaras.ro



Nr. înregistrare: 43797/1/11.07.2022

**REFERAT DE APROBARE
LA PROIECTUL DE
HOTĂRÂRE A CONSILIULUI LOCAL**

privind aprobarea ca oportună a dezmembrării imobilului construcție, proprietatea Municipiului Făgăraș - domeniu public, situat în Făgăraș, str. Podului, nr. 1, ap. 2, înscris în CF nr. 106402-C1-U2 Făgăraș, în 5 unități individuale

Având în vedere imobilul teren, situat în Făgăraș, str. Trandafirilor, înscris în CF nr. 107261 Făgăraș, în suprafață de 17.668 mp.

Văzând Documentația cadastrală nr. 87/2022 întocmită de S.C. Arsu Cad S.R.L. a imobilului teren cu suprafață măsurată de 17.668 mp, situat în Făgăraș, str. Trandafirilor, înscris în CF nr. 107261 Făgăraș, prin care se dezmembrează imobilul, în 62 de loturi astfel.

Luând în considerare necesitatea rezolvării situației juridice a imobilelor amintite mai sus, imobile terenuri ce sunt folosite, la această dată, de către proprietarii imobilelor construcții, ca terenuri aferente acestora, precum și solicitările unor proprietari ai construcțiilor, de cumpărare a acestor terenuri,

Tinând seama de cele menționate, propunem aprobarea dezmembrării imobilului teren, proprietatea Municipiului Făgăraș - domeniu privat, situat în Făgăraș, str. Trandafirilor, înscris în CF nr. 107261 Făgăraș, în 62 loturi, în vederea atribuirii/vânzării, așa cum au fost descrise mai sus.

**PRIMAR
GHEORGHE SUCACIU**



Oficiul de Cadastru și Publicitate Imobiliară BRASOV
Biroul de Cadastru și Publicitate Imobiliară Făgăraș

Nr. cerere	13950
Ziua	09
Luna	06
Anul	2022

EXTRAS DE CARTE FUNCİARĂ PENTRU INFORMARE

Carte Funciară Nr. 107261 Făgăraș



A. Partea I. Descrierea imobilului

TEREN Intravilan

Adresa: Loc. Făgăraș, Str Trandafirilor, Jud. Brașov

Nr. Crt	Nr. cadastral Nr. topografic	Suprafața* (mp)	Observații / Referințe
A1	107261	17.668	Teren împrejmuit;

B. Partea II. Proprietari și acte

Inscrieri privitoare la dreptul de proprietate și alte drepturi reale	Referințe
13950 / 09/06/2022 Act Administrativ nr. 197, din 26/05/2022 emis de UAT FAGARAS-documentatie cadastrala intocmita de persoana fizica autorizata, avizata de serviciul cadastru; Act Administrativ nr. 38136, din 30/05/2022 emis de UAT FAGARAS; Act Administrativ nr. 39427, din 06/06/2022 emis de UAT FAGARAS; Act Administrativ nr. 38136/3, din 15/06/2022 emis de UAT FAGARAS;	
B2 Intabulare, drept de PROPRIETATE, dobandit prin Lege, cota actuala 1/1 1) MUNICIPIUL FAGARAS , CIF:4384419, DOMENIUL PRIVAT	A1

C. Partea III. SARCINI .

Inscrieri privind dezmembramintele dreptului de proprietate, drepturi reale de garanție și sarcini	Referințe
NU SUNT	

Anexa Nr. 1 La Partea I

Teren

Nr cadastral	Suprafața (mp)*	Observații / Referințe
107261	17.668	

* Suprafața este determinată în planul de proiecție Stereo 70.

DETALII LINIARE IMOBIL

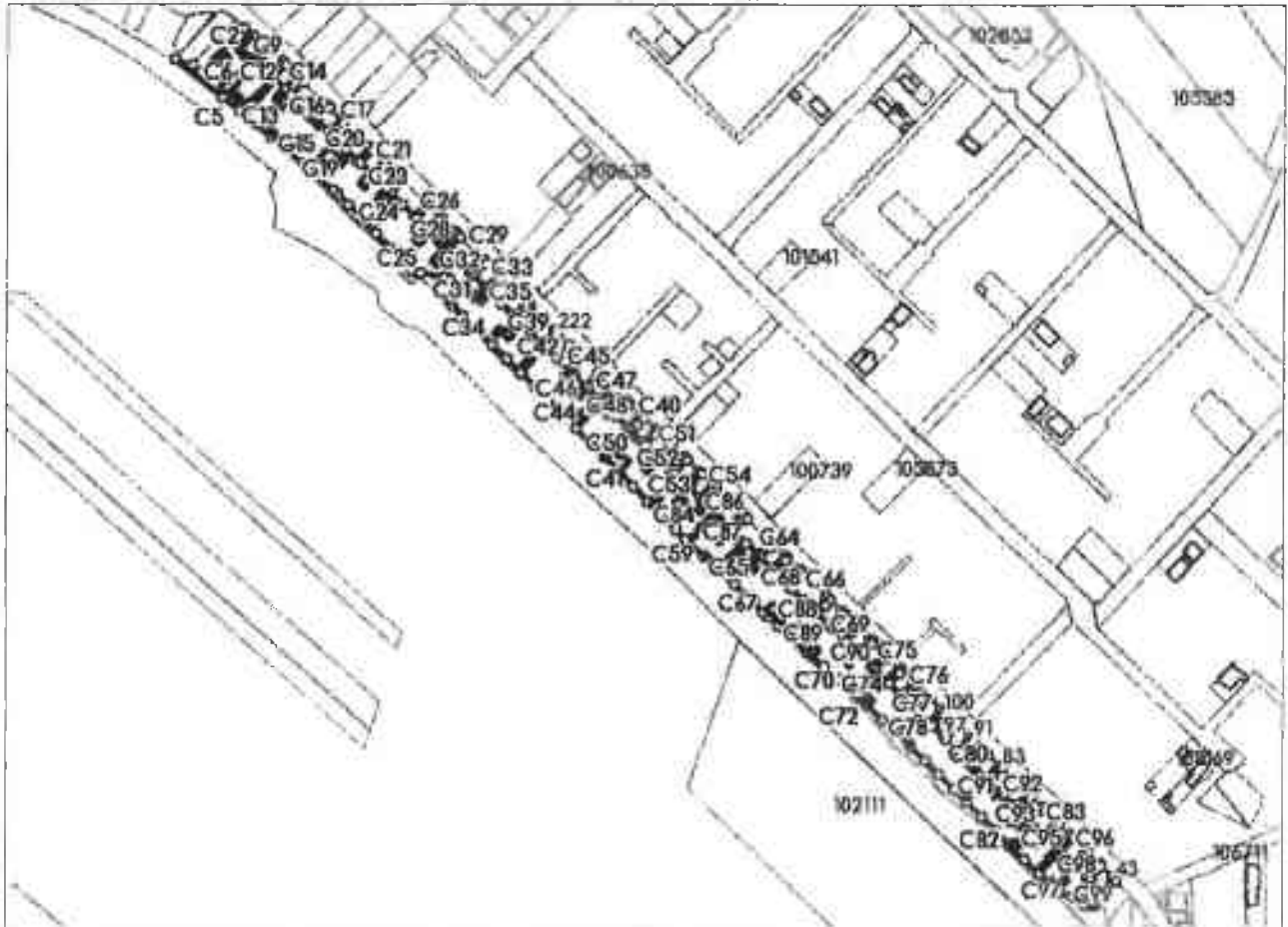

Date referitoare la teren

Nr Crt	Categorie folosință	Intravilan	Suprafața (mp)	Tarla	Parcelă	Nr. topo	Observații / Referințe
1	curți constructii	DA	17.668			-	

Date referitoare la construcții

Crt	Număr	Destinație construcție	Supraf. (mp)	Situație juridică	Observații / Referințe
A1.1	107261-C1	construcții anexa	16	Fara acte	S. construita la sol:16 mp; S. construita desfasurata:16 mp; Anexa P neinscrisa in CF.
A1.2	107261-C2	construcții anexa	27	Fara acte	S. construita la sol:27 mp; S. construita desfasurata:27 mp; Anexa P neinscrisa in CF.
A1.3	107261-C3	construcții anexa	56	Fara acte	S. construita la sol:56 mp; S. construita desfasurata:56 mp; Anexa P neinscrisa in CF.
A1.4	107261-C4	construcții anexa	86	Fara acte	S. construita la sol:86 mp; S. construita desfasurata:86 mp; Anexa P neinscrisa in CF.
A1.5	107261-C5	construcții anexa	28	Fara acte	S. construita la sol:28 mp; S. construita desfasurata:28 mp; Anexa P neinscrisa in CF.
A1.6	107261-C6	construcții anexa	14	Fara acte	S. construita la sol:14 mp; S. construita desfasurata:14 mp; Anexa P neinscrisa in CF.
A1.7	107261-C7	construcții anexa	18	Fara acte	S. construita la sol:18 mp; S. construita desfasurata:18 mp; Anexa P neinscrisa in CF.
A1.8	107261-C8	construcții anexa	6	Fara acte	S. construita la sol:6 mp; S. construita desfasurata:6 mp; Anexa P neinscrisa in CF.
A1.9	107261-C9	construcții anexa	11	Fara acte	S. construita la sol:11 mp; S. construita desfasurata:11 mp; Anexa P neinscrisa in CF.

SC ARSU CAD SRL
FAGARAS B-DUL UNIRII BL.1B MEZANIN
TEL. 0722.220179
CUI- 22301721
REG. COM. J08/2299/2007

PROIECT NR. 87/2022

DEN. LUCRARIILOR – DEZMEMBRARE IMOBIL

BENEFICIAR- MUNICIPIUL FAGARAS

INTOCMIT- ING. ARSU COSTICA

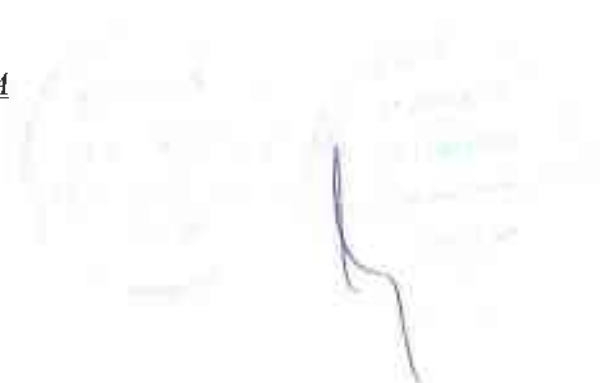

MEMORIU TEHNIC

1. Adresa imobil: Fagaras, strada Trandafirilor, F.N.
2. Tipul lucrarii: DEZMEMBRARE IMOBIL
- Se realizeaza dezmembrarea imobilului nr. cad 107261 din CF 107261- Fagaras in 62 de loturi, astfel:
 - lot 1 – Curti constructii – 16 mp;
 - lot 2 – Curti constructii – 25 mp;
 - lot 3 – Curti constructii – 701 mp;
 - lot 4 – Curti constructii – 380 mp;
 - lot 5 – Curti constructii – 362 mp;
 - lot 6 – Curti constructii – 356 mp;
 - lot 7 – Curti constructii – 344 mp;
 - lot 8 – Curti constructii – 325 mp;
 - lot 9 – Curti constructii – 312 mp;
 - lot 10 – Curti constructii – 308 mp;
 - lot 11 – Curti constructii – 305 mp;
 - lot 12 – Curti constructii – 297 mp;
 - lot 13 – Curti constructii – 299 mp;
 - lot 14 – Curti constructii – 312 mp;
 - lot 15 – Curti constructii – 303 mp;
 - lot 16 – Curti constructii – 304 mp;
 - lot 17 – Curti constructii – 237 mp;
 - lot 18 – Curti constructii – 201 mp;
 - lot 19 – Curti constructii – 282 mp;
 - lot 20 – Curti constructii – 290 mp;
 - lot 21 – Curti constructii – 290 mp;
 - lot 22 – Curti constructii – 290 mp;
 - lot 23 – Curti constructii – 295 mp;
 - lot 24 – Curti constructii – 270 mp;
 - lot 25 – Curti constructii – 286 mp;
 - lot 26 – Curti constructii – 274 mp;
 - lot 27 – Curti constructii – 293 mp;
 - lot 28 – Curti constructii – 297 mp;
 - lot 29 – Curti constructii – 298 mp;
 - lot 30 – Curti constructii – 306 mp;
 - lot 31 – Curti constructii – 300 mp;
 - lot 32 – Curti constructii – 305 mp;
 - lot 33 – Curti constructii – 311 mp;
 - lot 34 – Curti constructii – 315 mp;
 - lot 35 – Curti constructii – 315 mp;
 - lot 36 – Curti constructii – 321 mp;
 - lot 37 – Curti constructii – 307 mp;
 - lot 38 – Curti constructii – 306 mp;
 - lot 39 – Curti constructii – 297 mp;
 - lot 40 – Curti constructii – 313 mp;
 - lot 41 – Curti constructii – 296 mp;
 - lot 42 – Curti constructii – 288 mp;
 - lot 43 – Curti constructii – 283 mp;
 - lot 44 – Curti constructii – 290 mp;
 - lot 45 – Curti constructii – 259 mp;
 - lot 46 – Curti constructii – 257 mp;
 - lot 47 – Curti constructii – 258 mp;
 - lot 48 – Curti constructii – 252 mp;

- lot 49 – Curti constructii – 250 mp;
- lot 50 – Curti constructii – 257 mp;
- lot 51 – Curti constructii – 249 mp;
- lot 52 – Curti constructii – 250 mp;
- lot 53 – Curti constructii – 262 mp;
- lot 54 – Curti constructii – 251 mp;
- lot 55 – Curti constructii – 247 mp;
- lot 56 – Curti constructii – 262 mp;
- lot 57 – Curti constructii – 256 mp;
- lot 58 – Curti constructii – 273 mp;
- lot 59 – Curti constructii – 260 mp;
- lot 60 – Curti constructii – 256 mp;
- lot 61 – Curti constructii – 252 mp;
- lot 62 – Curti constructii – 212 mp;

3. Scurta prezentare a situatiei din teren:

- Pentru intocmirea prezentei documentatii cadastrale am parcurs urmatoarele etape:
- Identificarea amplasamentului
- Documentare tehnica
- Executia lucrarilor de teren
- Intocmirea documentatiei

Identificarea imobilului si documentarea s-au realizat faptic pe teren impreuna cu beneficiarul lucrarii, cat si scriptic, in baza extrasului CF eliberat de BCPI Fagaras si a schitelor puse la dispozitie de catre beneficiar.

Teren delimitat cu porti, garduri si zidurile constructiilor la est catre strada Trandafirilor, garduri la sud si nord si tarusi din lemn la vest catre calea ferata.

Au fost preluate limitele comune din ETERA cu imobilele nr.cad. 104676, 105912, 105908, 105964 si 105669 intrucat au fost verificate si sunt corecte.

In urma prelucrarii datelor rezultate din masuratori, am constatat ca imobilul are o suprafata reala de 17668 mp, egala cu cea inregistrata in CF. Pe teren sunt edificate 99 de constructii. Avand in vedere cele prezentate mai sus am intocmit prezenta documentatie cadastrala de **Dezmembrare imobil** in conformitate cu ordinul 700/2014.

4. Situatia juridica a imobilului: Proprietar – **MUNICIPIUL FAGARAS**

5. Operatiuni topo-cadastrale efectuate:

- Metoda folosita- Radieri de pe borne determinate GNSS mod RTK.
- Aparatura folosita- Statie totala Leica TS 06 si GNSS Leica GS 08

Pentru imobilul în cauză s-a realizat o ridicare topografică cu 2 stații din care s-au radiat punctele care definesc limitele proprietății. Sistemul GNSS Leica GS 08 asigură o precizie de măsurare de $\pm(1 + 1 \text{ ppm} \times D) \text{ mm}$ în cazul temperaturilor cuprinse în intervalul (-20°C la + 40°C). Statia totala Leica TS 06 asigură o precizie de măsurare a unghiurilor de 5 secunde și o precizie de măsurare a distanțelor de $\pm(3 + 3 \text{ ppm} \times D) \text{ mm}$ în cazul temperaturilor cuprinse în intervalul (-20°C la + 40°C).

Preciziile obținute: măsurătorile realizate s-au încadrat în toleranțele admise de normele și normativele în vigoare.

- Sistemul de coordonate: STEREO-70
- Sistemul de referinta cote: MAREA NEAGRA-1975
- Puncte geodezice de sprijin vechi si noi folosite:
Punctele 100, S1.
- Descrierea punctelor topografice noi:
Punctele 100, S1, S2 – buloane metalice

Data intocmirii: 06.2022

Semnatura si stampila
Ing. Arsu Costica

PLAN DE AMPLASAMENT SI DELIMITARE A IMOBILULUI

Scara 1:200

Nr. cadastral	Supraf. masurata	Adresa imobilului	
	16 mp	strada Trandafirilor, F.N.	
Cartea Funciara		UAT	FAGARAS



A. Date referitoare la teren			
Nr. parcela	Categorie de folosinta	Suprafata (mp)	Mentii
1	CC	16	Teren delimitat cu gard la nord si tarusi din lemn in restul punctelor.
-	-	-	
Total		16	
Suprafata totala masurata a imobilului= 16 mp Suprafata din act= 16 mp			
B. Date referitoare la constructii			
Cod constr.	Destinatia	SC (mp)	Mentii
-	-	-	-
-	-	-	-
-	-	-	-
-	-	-	-
Total		-	-
<p style="text-align: center;">Executant</p> <p style="text-align: center;">Confirm executarea masuratorilor la teren, corectitudinea intocmirii documentatiei cadastrale si corespondenta acestora cu realitatea din teren</p> <div style="text-align: center; margin-top: 20px;"> </div> <p>Semnatura si stampila</p> <p>Data 06.2022</p>		<p style="text-align: center;">Inspector</p> <p style="text-align: center;">Confirm introducerea imobilului in baza de date integrata si atribuirea numarului cadastral</p> <p style="text-align: center;">Semnatura si parafa</p> <div style="text-align: center; margin-top: 20px;"> </div> <p>Data</p> <p>Stampila BCPI</p>	

* In situatia in care exista numere cadastrale pentru imobilele vecine, in locul numelui vecinului se va trece numarul cadastral, iar in lipsa numarului cadastral numarul topografic sau numarul administrativ. Suprafetele se rotunjesc la metru patrat.

PLAN DE AMPLASAMENT SI DELIMITARE A IMOBILULUI

Scara 1:200

Nr. cadastral	Supraf. masurata	Adresa imobilului	
	25 mp	strada Trandafirilor, F.N.	
Cartea Funciara		UAT	FAGARAS



A. Date referitoare la teren			
Nr. parcela	Categorie de folosinta	Suprafata (mp)	Mentii
1	CC	25	Teren delimitat cu gard din plasa partial la nord si est si tarusi din lemn in restul punctelor.
-	-	-	
Total		25	
Suprafata totala masurata a imobilului= 25 mp Suprafata din act= 25 mp			
B. Date referitoare la constructii			
Cod constr.	Destinatia	SC (mp)	Mentii
-	-	-	-
-	-	-	-
-	-	-	-
-	-	-	-
Total		-	-
Executanti Confirm executarea masuratorilor la teren, corectitudinea intocmirii documentatiei cadastrale si corespondenta acesteia cu realitatea din teren		Inspector Confirm introducerea imobilului in baza de date integrata si atribuirea numarului cadastral Semnatura si parafa	
Semnatura si stampila Data 06.2022		Data Stampila BCPI	

* In situatia in care exista numere cadastrale pentru imobilele vecine, in locul numelui vecinului se va trece numarul cadastral, iar in lipsa numarului cadastral numarul topografic sau numarul administrativ. Suprafetele se rotunjesc la metru patrat.

PLAN DE AMPLASAMENT SI DELIMITARE A IMOBILULUI

Scara 1:500

Nr. cadastral	Supraf. masurata	Adresa imobilului	
	701 mp	strada Trandafirilor, F.N.	
Cartea Funciara		UAT	FAGARAS

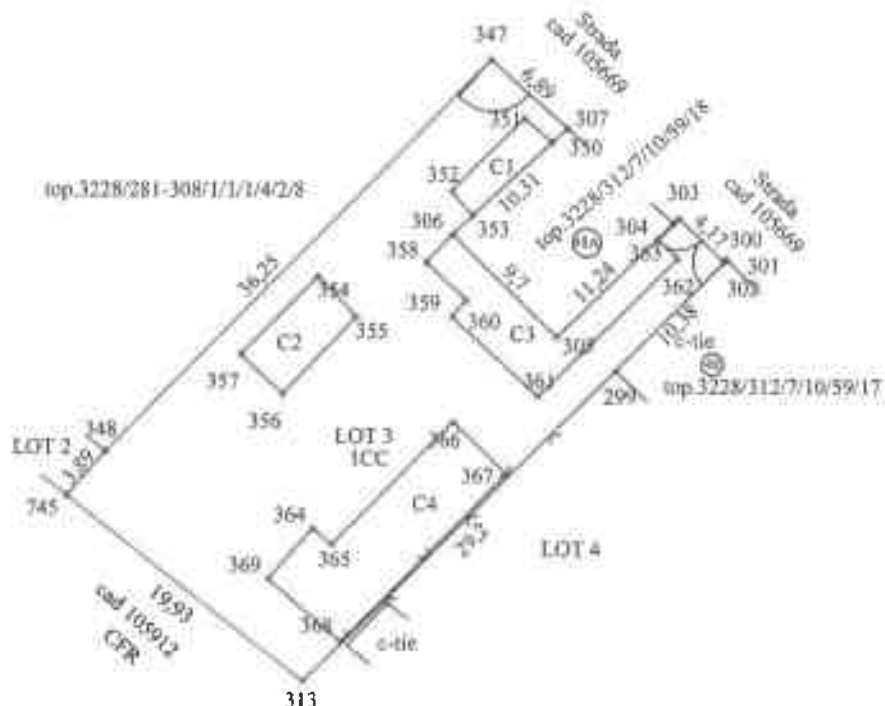

A. Date referitoare la teren			
Nr. parcela	Categorie de folosinta	Suprafata (mp)	Mentiiuni
1	CC	701	Teren delimitat cu porti, garduri si zidurile constructiei la est catre strada Trandafirilor, garduri la sud si nord si tarusi din lemn la vest catre calea ferata.
-	-	-	
	Total	701	
Suprafata totala masurata a imobilului= 701 mp Suprafata din act= 701 mp			
B. Date referitoare la constructii			
Cod constr.	Destinatia	SC (mp)	Mentiiuni
C1	CA	16	Anexa P neinscrisa in CF. SD=16 mp.
C2	CA	27	Anexa P neinscrisa in CF. SD=27 mp.
C3	CA	56	Anexa P neinscrisa in CF. SD=56 mp.
C4	CA	86	Anexa P neinscrisa in CF. SD=86 mp.
-	Total	185	-
Executant Confirm executarea masuratorilor la teren, corectitudinea intocmirii documentatiei cadastrale si corespondenta acesteia cu realitatea din teren Semnatura si stampila Data 06.2022		Inspector Confirm introducerea imobilului in baza de date integrata si atribuirea numarului cadastral Semnatura si parafa Data Stampila BCPI	

* In situatia in care exista numere cadastrale pentru imobilele vecine, in locul numelui vecinului se va trece numarul cadastral, iar in lipsa numarului cadastral numarul topografic sau numarul administrativ. Suprafetele se rotunjesc la metru patrat.

PLAN DE AMPLASAMENT SI DELIMITARE A IMOBILULUI

Scara 1:500

Nr. cadastral	Supraf. masurata	Adresa imobilului	
	380 mp	strada Trandafirilor, F.N.	
Cartea Funciara		UAT	FAGARAS

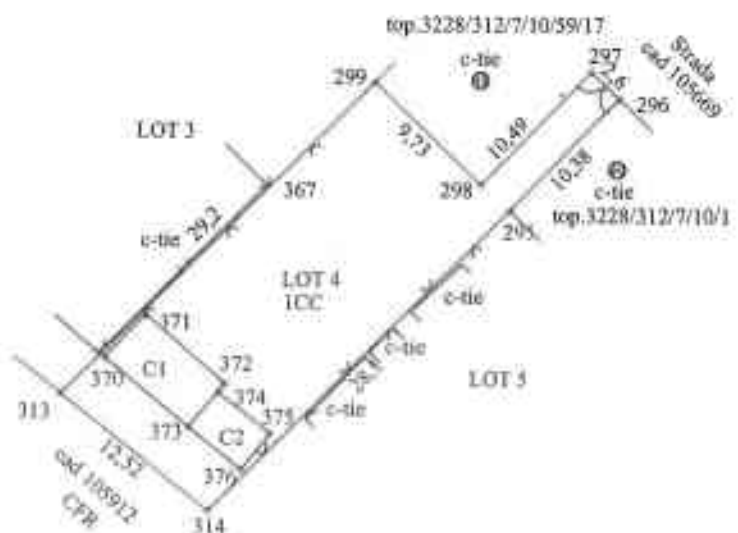

A. Date referitoare la teren			
Nr. parcela	Categorie de folosinta	Suprafata (mp)	Mentii
1	CC	380	Teren delimitat cu poarta, garduri si zidurile constructiei la est catre strada Trandafirilor, garduri la sud si nord si tarusi din lemn la vest catre calea ferata.
-	-	-	
-	Total	380	
Suprafata totala masurata a imobilului= 380 mp Suprafata din act= 380 mp			
B. Date referitoare la constructii			
Cod constr.	Destinatia	SC (mp)	Mentii
C1	CA	28	Anexa P neinscrisa in CF. SD=28 mp.
C2	CA	14	Anexa P neinscrisa in CF. SD=14 mp.
-	-	-	-
-	-	-	-
-	Total	42	-
<p style="text-align: center;">Executant</p> <p>Confirm executarea masuratorilor la teren, corectitudinea intocmirii documentatiei cadastrale si corespondenta acesteia cu realitatea din teren</p> <div style="text-align: center; margin-top: 20px;"> </div> <p>Semnatura si stampila Data 06.2022</p>		<p style="text-align: center;">Inspector</p> <p>Confirm introducerea imobilului in baza de date integrata si atribuirea numarului cadastral Semnatura si parafa</p> <p style="text-align: center;">Data</p> <p style="text-align: center;">Stampila BCPI</p>	

* In situatia in care exista numere cadastrale pentru imobilele vecine, in locul numelui vecinului se va trece numarul cadastral, iar in lipsa numarului cadastral numarul topografic sau numarul administrativ. Suprafetele se rotunjesc la metru patrat.

PLAN DE AMPLASAMENT SI DELIMITARE A IMOBILULUI

Scara 1:500

Nr. cadastral	Supraf. masurata	Adresa imobilului	
	362 mp	strada Trandafirilor, F.N.	
Cartea Funciara		UAT	FAGARAS

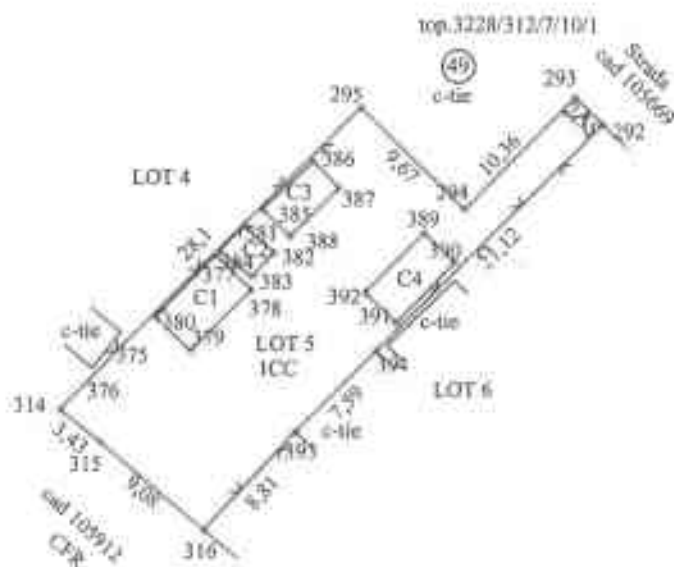

A. Date referitoare la teren			
Nr. parcela	Categorie de folosinta	Suprafata (mp)	Mentii
1	CC	362	Teren delimitat cu poarta, garduri si zidurile constructiei la est catre strada Trandafirilor, garduri la sud si nord si tarusi din lemn la vest catre calea ferata.
-	-	-	
Total		362	

Suprafata totala masurata a imobilului= 362 mp
Suprafata din act= 362 mp

B. Date referitoare la constructii			
Cod constr.	Destinatia	SC (mp)	Mentii
C1	CA	18	Anexa P neinscrisa in CF. SD=18 mp.
C2	CA	6	Anexa P neinscrisa in CF. SD=6 mp.
C3	CA	11	Anexa P neinscrisa in CF. SD=11 mp.
C4	CA	16	Anexa P neinscrisa in CF. SD=16 mp.
-	Total	51	-

<p style="text-align: center;">Executant</p> <p>Confirm executarea masuratorilor la teren, corectitudinea intocmirii documentatiei cadastrale si corespondenta acestora cu realitatea din teren</p> <div style="text-align: center;"> </div> <p>Semnatura si stampila Data 06.2022</p>	<p style="text-align: center;">Inspector</p> <p>Confirm introducerea imobilului in baza de date integrata si atribuirea numarului cadastral Semnatura si parafa</p> <div style="text-align: center;"> </div> <p>Data Stampila BCPI</p>
---	---

* In situatia in care exista numere cadastrale pentru imobilele vecine, in locul numelui vecinului se va trece numarul cadastral, iar in lipsa numarului cadastral numarul topografic sau numarul administrativ. Suprafetele se rotunjesc la metru patrat.

PLAN DE AMPLASAMENT SI DELIMITARE A IMOBILULUI

Scara 1:500

Nr. cadastral	Supraf. masurata	Adresa imobilului	
	356 mp	strada Trandafirilor, F.N.	
Cartea Funciara		UAT	FAGARAS

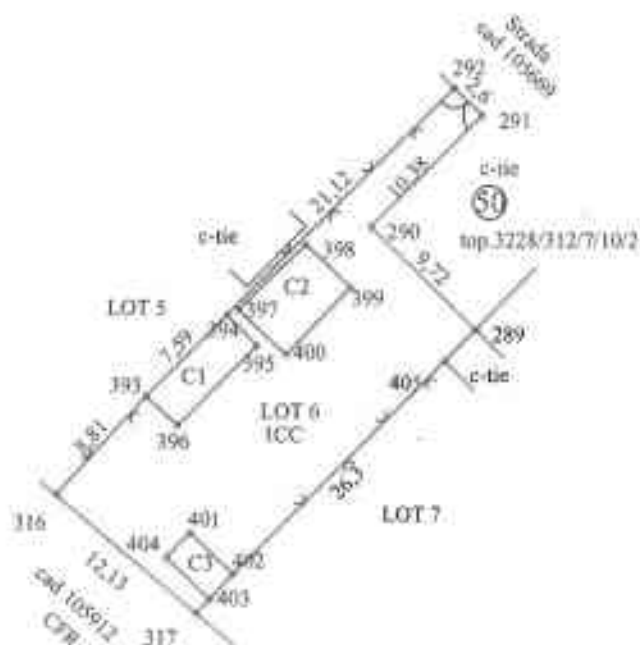

A. Date referitoare la teren			
Nr. parcela	Categorie de folosinta	Suprafata (mp)	Mentii
1	CC	356	Teren delimitat cu poarta, garduri si zidurile constructiilor la est catre strada Trandafirilor, garduri la sud si nord si tarusi din lemn la vest catre calea ferata.
-	-	-	
	Total	356	
Suprafata totala masurata a imobilului= 356 mp Suprafata din act= 356 mp			
B. Date referitoare la constructii			
Cod constr.	Destinatia	SC (mp)	Mentii
C1	CA	21	Anexa P neinscrisa in CF. SD=21 mp.
C2	CA	26	Anexa P neinscrisa in CF. SD=26 mp.
C3	CA	9	Anexa P neinscrisa in CF. SD=9 mp.
-	-	-	-
-	Total	56	-
<p style="text-align: center;">Executant</p> <p style="text-align: center;">Confirm executarea masuratorilor la teren, corectitudinea intocmirii documentatiei cadastrale si corespondenta acestora cu realitatea din teren</p> <div style="text-align: center; margin-top: 20px;"> </div> <p>Semnatura si stampila Data 06.2022</p>		<p style="text-align: center;">Inspector</p> <p style="text-align: center;">Confirm introducerea imobilului in baza de date integrata si atribuirea numarului cadastral Semnatura si parafa</p> <div style="text-align: center; margin-top: 20px;"> </div> <p>Data Stampila BCPI</p>	

* In situatia in care exista numere cadastrale pentru imobilele vecine, in locul numelui vecinului se va trece numarul cadastral, iar in lipsa numarului cadastral numarul topografic sau numarul administrativ. Suprafetele se rotunjesc la metru patrat.

PLAN DE AMPLASAMENT SI DELIMITARE A IMOBILULUI

Scara 1:500

Nr. cadastral	Supraf. masurata	Adresa imobilului	
	344 mp	strada Trandafirilor, F.N.	
Cartea Funciara		UAT	FAGARAS

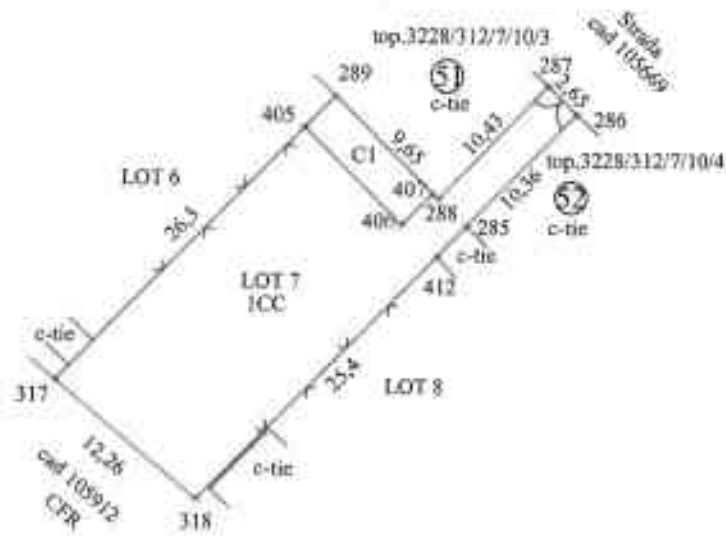

A. Date referitoare la teren			
Nr. parcela	Categorie de folosinta	Suprafata (mp)	Mentii
1	CC	344	Teren delimitat cu poarta, garduri si zidurile constructiei la est catre strada Trandafirilor, garduri la sud si nord si tarusi din lemn la vest catre calea ferata.
-	-	-	
-	Total	344	
Suprafata totala masurata a imobilului= 344 mp Suprafata din act= 344 mp			
B. Date referitoare la constructii			
Cod constr.	Destinatia	SC (mp)	Mentii
C1	CA	27	Anexa P neinscrisa in CF. SD=27 mp.
-	-	-	-
-	-	-	-
-	-	-	-
-	Total	27	-
Executant Confirm executarea masuratorilor la teren, corectitudinea intocmirii documentatiei cadastrale si corespondenta acestora cu realitatea din teren		Inspector Confirm introducerea imobilului in baza de date integrata si atribuirea numarului cadastral Semnatura si parafa	
Semnatura si stampila Data 06.2022		Data Stampila BCPI	

* In situatia in care exista numere cadastrale pentru imobilele vecine, in locul numelui vecinului se va trece numarul cadastral, iar in lipsa numarului cadastral numarul topografic sau numarul administrativ. Suprafetele se rotunjesc la metru patrat.

PLAN DE AMPLASAMENT SI DELIMITARE A IMOBILULUI

Scara 1:500

Nr. cadastral	Supraf. masurata	Adresa imobilului	
	325 mp	strada Trandafirilor, F.N.	
Cartea Funciara		UAT	FAGARAS

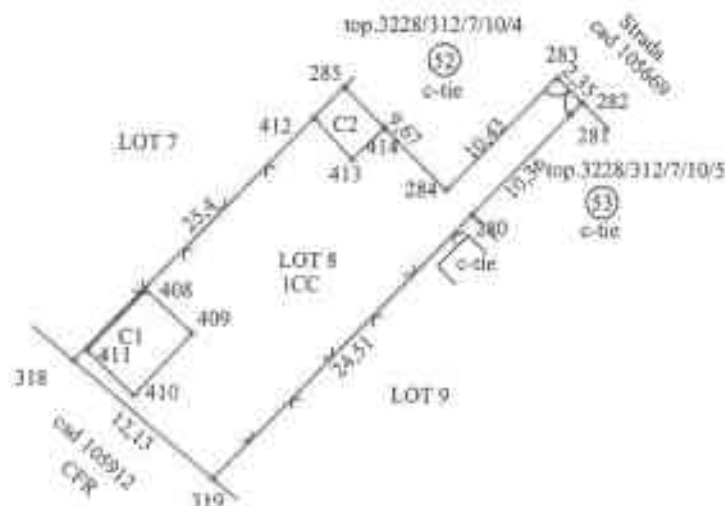

A. Date referitoare la teren			
Nr. parcela	Categorie de folosinta	Suprafata (mp)	Mentiuni
1	CC	325	Teren delimitat cu poarta, garduri si zidurile constructiei la est catre strada Trandafirilor, garduri la sud si nord si tarusi din lemn la vest catre calea ferata.
-	-	-	
Total		325	

Suprafata totala masurata a imobilului= 325 mp
Suprafata din act= 325 mp

B. Date referitoare la constructii			
Cod constr.	Destinatia	SC (mp)	Mentiuni
C1	CA	24	Anexa P neinscrisa in CF. SD=24 mp.
C2	CA	11	Anexa P neinscrisa in CF. SD=11 mp.
-	-	-	-
-	-	-	-
Total		35	-

<p style="text-align: center;">Executant</p> <p>Confirm executarea masuratorilor la teren, corectitudinea intocmirii documentatiei cadastrale si corespondenta acesteia cu realitatea din teren</p> <div style="text-align: center; margin-top: 20px;"> </div> <p>Semnatura si stampila Data 06.2022</p>	<p style="text-align: center;">Inspector</p> <p>Confirm introducerea imobilului in baza de date integrata si atribuirea numarului cadastral Semnatura si parafa</p> <div style="text-align: center; margin-top: 20px;"> </div> <p>Data Stampila BCPI</p>
---	---

* In situatia in care exista numere cadastrale pentru imobilele vecine, in locul numelui vecinului se va trece numarul cadastral, iar in lipsa numarului cadastral numarul topografic sau numarul administrativ. Suprafetefe se rotunjesc la metru patrat.

PLAN DE AMPLASAMENT SI DELIMITARE A IMOBILULUI

Scara 1:500

Nr. cadastral	Supraf. masurata	Adresa imobilului	
	312 mp	strada Trandafirilor, F.N.	
Cartea Funciara		UAT	FAGARAS

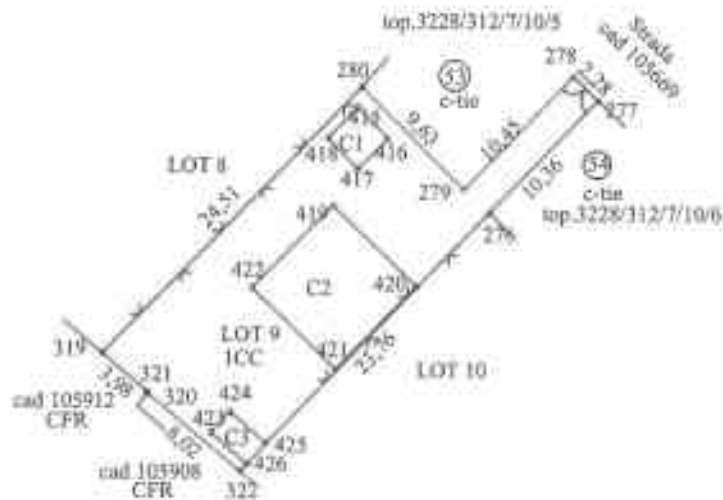

A. Date referitoare la teren			
Nr. parcela	Categorie de folosinta	Suprafata (mp)	Mentii
1	CC	312	Teren delimitat cu poarta, garduri si zidurile constructiei la est catre strada Trandafirilor, garduri la sud si nord si tarusi din lemn la vest catre calea ferata.
-	-	-	
Total		312	
Suprafata totala masurata a imobilului= 312 mp Suprafata din act= 312 mp			
B. Date referitoare la constructii			
Cod constr.	Destinatia	SC (mp)	Mentii
C1	CA	8	Anexa P neinscrisa in CF. SD=8 mp.
C2	CA	59	Anexa P neinscrisa in CF. SD=59 mp.
C3	CA	6	Anexa P neinscrisa in CF. SD=6 mp.
-	-	-	-
Total		73	-
Executant Confirm executarea masuratorilor la teren, corectitudinea intocmirii documentatiei cadastrale si corespondenta acestora cu realitatea din teren		Inspector Confirm introducerea imobilului in baza de date integrata si atribuirea numarului cadastral Semnatura si parafa	
Semnatura si stampila Data 06.2022		Data Stampila BCPI	

* In situatia in care exista numere cadastrale pentru imobilele vecine, in locul numelui vecinului se va trece numarul cadastral, iar in lipsa numarului cadastral numarul topografic sau numarul administrativ. Suprafetele se rotunjesc la metru patrat.

PLAN DE AMPLASAMENT SI DELIMITARE A IMOBILULUI

Scara 1:500

Nr. cadastral	Supraf. masurata	Adresa imobilului	
	308 mp	strada Trandafirilor, F.N.	
Cartea Funciara		UAT	FAGARAS

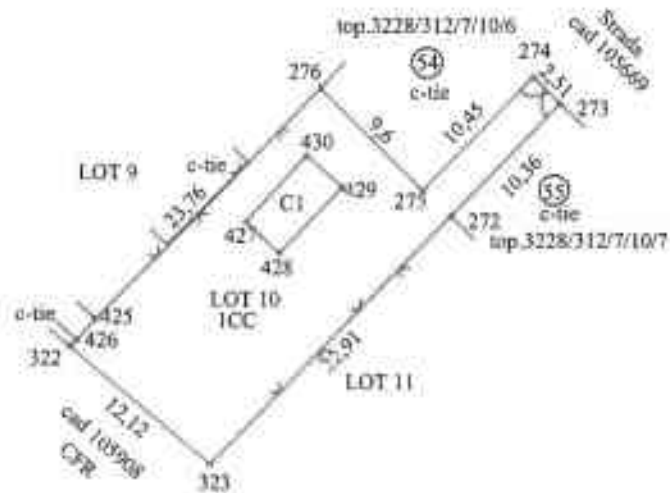

A. Date referitoare la teren			
Nr. parcela	Categorie de folosinta	Suprafata (mp)	Mentii
1	CC	308	Teren delimitat cu poarta, garduri si zidurile constructiei la est catre strada Trandafirilor, garduri la sud si nord si tarusi din lemn la vest catre calea ferata.
-	-	-	
	Total	308	
Suprafata totala masurata a imobilului= 308 mp Suprafata din act= 308 mp			
B. Date referitoare la constructii			
Cod constr.	Destinatia	SC (mp)	Mentii
C1	CA	19	Anexa P neinscrisa in CF. SD=19 mp.
-	-	-	-
-	-	-	-
-	-	-	-
-	Total	19	-
Executant Confirm executarea masuratorilor la teren, corectitudinea intocmirii documentatiei cadastrale si corespondenta acestora cu realitatea din teren Semnatura si stampila Data 06.2022		Inspector Confirm introducerea imobilului in baza de date integrata si atribuirea numarului cadastral Semnatura si parafa Data Stampila BCPI	

* In situatia in care exista numere cadastrale pentru imobilele vecine, in locul numelui vecinului se va trece numarul cadastral, iar in lipsa numarului cadastral numarul topografic sau numarul administrativ. Suprafetele se rotunjesc la metru patrat.

PLAN DE AMPLASAMENT SI DELIMITARE A IMOBILULUI

Scara 1:500

Nr. cadastral	Supraf. masurata	Adresa imobilului	
	305 mp	strada Trandafirilor, F.N.	
Cartea Funciara		UAT	FAGARAS

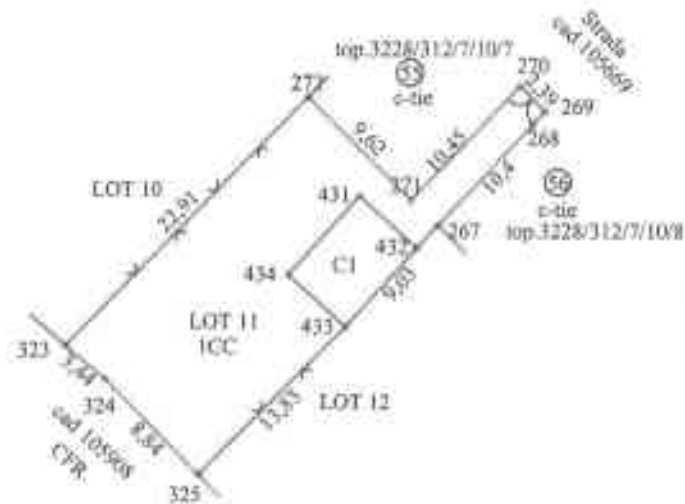

A. Date referitoare la teren			
Nr. parcela	Categorie de folosinta	Suprafata (mp)	Mentii
1	CC	305	Teren delimitat cu poarta, garduri si zidurile constructiei la est catre strada Trandafirilor, garduri la sud si nord si tarusi din lemn la vest catre calea ferata.
-	-	-	
	Total	305	
Suprafata totala masurata a imobilului= 305 mp Suprafata din act= 305 mp			
B. Date referitoare la constructii			
Cod constr.	Destinatia	SC (mp)	Mentii
C1	CA	36	Anexa P neinscrisa in CF. SD=36 mp.
-	-	-	-
-	-	-	-
-	-	-	-
	Total	36	-
Executant Confirm executarea masuratorilor la teren, corectitudinea intocmirii documentatiei cadastrale si corespondenta acesteia cu realitatea din teren Semnatura si stampila Data 06.2022		Inspector Confirm introducerea imobilului in baza de date integrata si atribuirea numarului cadastral Semnatura si parafa Data Stampila BCPI	

* In situatia in care exista numere cadastrale pentru imobilele vecine, in locul numelui vecinului se va trece numarul cadastral, iar in lipsa numarului cadastral numarul topografic sau numarul administrativ. Suprafetele se rotunjesc la metru patrat.

PLAN DE AMPLASAMENT SI DELIMITARE A IMOBILULUI

Scara 1:500

Nr. cadastral	Supraf. masurata	Adresa imobilului	
	297 mp	strada Trandafirilor, F.N.	
Cartea Funciara		UAT	FAGARAS

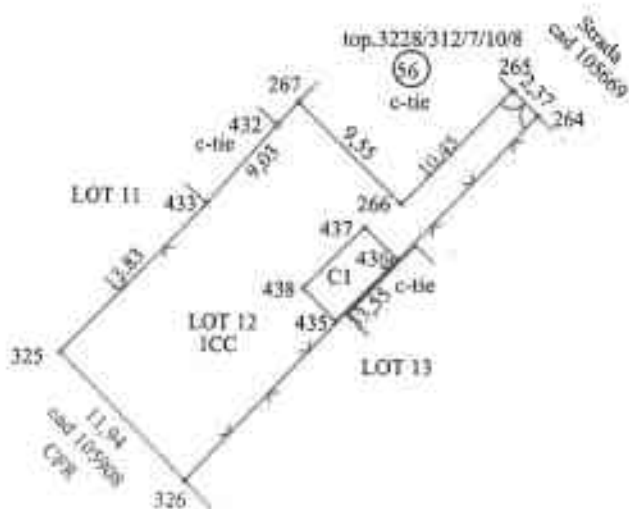

A. Date referitoare la teren			
Nr. parcela	Categorie de folosinta	Suprafata (mp)	Mentiuni
1	CC	297	Teren delimitat cu poarta, garduri si zidurile constructiei la est catre strada Trandafirilor, garduri la sud si nord si tarusi din lemn la vest catre calea ferata.
-	-	-	
	Total	297	
Suprafata totala masurata a imobilului= 297 mp Suprafata din act= 297 mp			
B. Date referitoare la constructii			
Cod constr.	Destinatia	SC (mp)	Mentiuni
CI	CA	18	Anexa P neinscrisa in CF. SD=18 mp.
-	-	-	-
-	-	-	-
-	-	-	-
-	Total	18	-
Executant Confirm executarea masuratorilor la teren, corectitudinea intocmirii documentatiei cadastrale si corespondenta acestora cu realitatea din teren Semnatura si stampila Data 06.2022		Inspector Confirm introducerea imobilului in baza de date integrata si atribuirea numarului cadastral Semnatura si parafa Data Stampila BCPI	

* In situatia in care exista numere cadastrale pentru imobilele vecine, in locul numelui vecinului se va trece numarul cadastral, iar in lipsa numarului cadastral numarul topografic sau numarul administrativ. Suprafetele se rotunjesc la metru patrat.

PLAN DE AMPLASAMENT SI DELIMITARE A IMOBILULUI

Scara 1:500

Nr. cadastral	Supraf. masurata	Adresa imobilului	
	299 mp	strada Trandafirilor, F.N.	
Cartea Funciara		UAT	FAGARAS

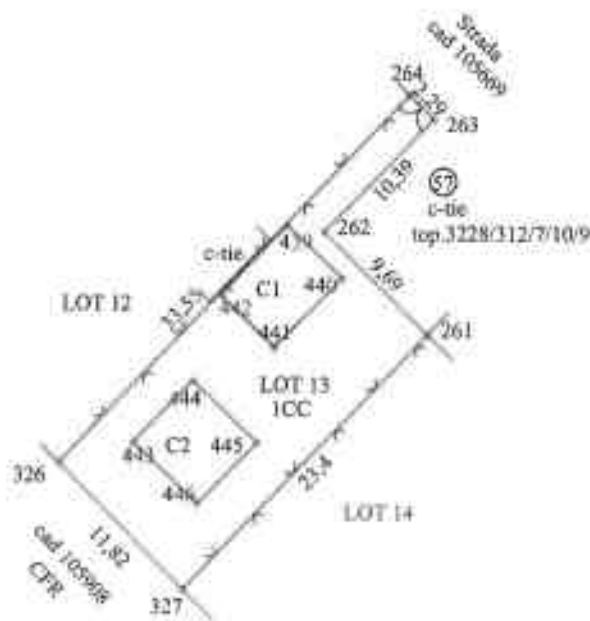

A. Date referitoare la teren			
Nr. parcela	Categorie de folosinta	Suprafata (mp)	Mentuni
1	CC	299	Teren delimitat cu poarta, garduri si zidurile constructiei la est catre strada Trandafirilor, garduri la sud si nord si tarusi din lemn la vest catre calea ferata.
-	-	-	
	Total	299	
Suprafata totala masurata a imobilului= 299 mp Suprafata din act= 299 mp			
B. Date referitoare la constructii			
Cod constr.	Destinatia	SC (mp)	Mentuni
C1	CA	32	Anexa P neinscrisa in CF. SD=32 mp.
C2	CA	34	Anexa P neinscrisa in CF. SD=34 mp.
-	-	-	-
-	-	-	-
-	Total	66	-
Executant Confirm executarea masuratorilor la teren, corectitudinea intocmirii documentatiei cadastrale si corespondenta acestora cu realitatea din teren		Inspector Confirm introducerea imobilului in baza de date integrata si atribuirea numarului cadastral Semnatura si parafa	
Semnatura si stampila Data 06.2022		Data Stampila BCPI	

* In situatia in care exista numere cadastrale pentru imobilele vecine, in locul numelui vecinului se va trece numarul cadastral, iar in lipsa numarului cadastral numarul topografic sau numarul administrativ. Suprafetele se rotunjesc la metru patrat.

PLAN DE AMPLASAMENT SI DELIMITARE A IMOBILULUI

Scara 1:500

Nr. cadastral	Supraf. masurata	Adresa imobilului	
	312 mp	strada Trandafirilor, F.N.	
Cartea Funciara		UAT	FAGARAS

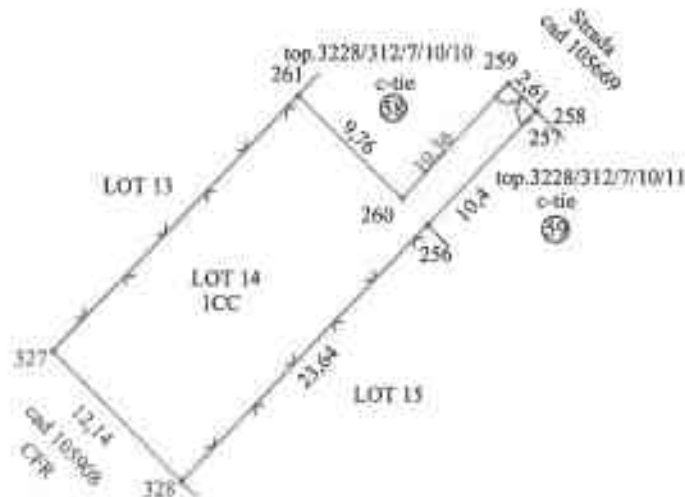

A. Date referitoare la teren			
Nr. parcela	Categorie de folosinta	Suprafata (mp)	Mentii
1	CC	312	Teren delimitat cu poarta, garduri si zidurile constructiei la est catre strada Trandafirilor, garduri la sud si nord si tarusi din lemn la vest catre calea ferata.
-	-	-	
	Total	312	
Suprafata totala masurata a imobilului= 312 mp Suprafata din act= 312 mp			
B. Date referitoare la constructii			
Cod constr.	Destinatia	SC (mp)	Mentii
-	-	-	-
-	-	-	-
-	-	-	-
-	-	-	-
-	Total	-	-
<p>Executant Confirm executarea masuratorilor la teren, corectitudinea intocmirii documentatiei cadastrale si corespondenta acesteia cu realitatea din teren</p>		<p>Inspector Confirm introducerea imobilului in baza de date integrata si atribuirea numarului cadastral Semnatura si parafa</p>	
<p>Semnatura si stampila Data 06.2022</p>		<p>Data Stampila BCPI</p>	

* In situatia in care exista numere cadastrale pentru imobilele vecine, in locul numelui vecinului se va trece numarul cadastral, iar in lipsa numarului cadastral numarul topografic sau numarul administrativ. Suprafetele se rotunjesc la metru patrat.

PLAN DE AMPLASAMENT SI DELIMITARE A IMOBILULUI

Scara 1:500

Nr. cadastral	Supraf. masurata	Adresa imobilului	
	303 mp	strada Trandafirilor, F.N.	
Cartea Funciara		UAT	FAGARAS



A. Date referitoare la teren			
Nr. parcela	Categorie de folosinta	Suprafata (mp)	Mentii
1	CC	303	Teren delimitat cu poarta, garduri si zidurile constructiei la est catre strada Trandafirilor, garduri la sud si nord si tarusi din lemn la vest catre calea ferata.
-	-	-	
Total		303	

Suprafata totala masurata a imobilului= 303 mp
Suprafata din act= 303 mp

B. Date referitoare la constructii			
Cod constr.	Destinatia	SC (mp)	Mentii
C1	CA	47	Anexa P neinscrisa in CF. SD=47 mp.
-	-	-	-
-	-	-	-
-	-	-	-
Total		47	-

<p style="text-align: center;">Executant</p> <p>Confirm executarea masuratorilor la teren, corectitudinea intocmirii documentatiei cadastrale si corespondenta acesteia cu realitatea din teren</p> <div style="text-align: center; margin-top: 20px;"> </div> <p>Semnatura si stampila Data 06.2022</p>	<p style="text-align: center;">Inspector</p> <p>Confirm introducerea imobilului in baza de date integrata si atribuirea numarului cadastral Semnatura si parafa</p> <div style="text-align: center; margin-top: 20px;"> </div> <p>Data Stampila BCPI</p>
---	---

* In situatia in care exista numere cadastrale pentru imobilele vecine, in locul numelui vecinului se va trece numarul cadastral, iar in lipsa numarului cadastral numarul topografic sau numarul administrativ. Suprafetele se rotunjesc la metru patrat.

PLAN DE AMPLASAMENT SI DELIMITARE A IMOBILULUI

Scara 1:500

Nr. cadastral	Supraf. masurata	Adresa imobilului	
	304 mp	strada Trandafirilor, F.N.	
Cartea Funciara		UAT	FAGARAS

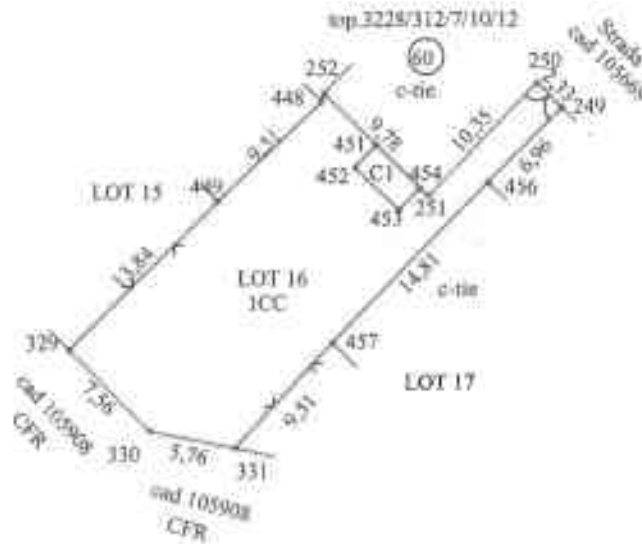

A. Date referitoare la teren			
Nr. parcela	Categorie de folosinta	Suprafata (mp)	Mentiiuni
1	CC	304	Teren delimitat cu poarta, gardurile si zidurile constructiei la est catre strada Trandafirilor, garduri la sud si nord si tarusi din lemn la vest catre calea ferata.
-	-	-	
	Total	304	
Suprafata totala masurata a imobilului= 304 mp Suprafata din act= 304 mp			
B. Date referitoare la constructii			
Cod constr.	Destinatia	SC (mp)	Mentiiuni
C1	CA	8	Anexa P neinscrisa in CF. SD=8 mp.
-	-	-	-
-	-	-	-
-	-	-	-
-	Total	8	-
Executant Confirm executarea masuratorilor la teren, corectitudinea intocmirii documentatiei cadastrale si corespondenta acestora cu realitatea din teren Senunatura si stampila Data 06.2022		Inspector Confirm introducerea imobilului in baza de date integrata si atribuirea numarului cadastral Senunatura si parafa Data Stampila BCPI	

* In situatia in care exista numere cadastrale pentru imobilele vecine, in locul numelui vecinului se va trece numarul cadastral, iar in lipsa numarului cadastral numarul topografic sau numarul administrativ. Suprafetele se rotunjesc la metru patrat.

PLAN DE AMPLASAMENT SI DELIMITARE A IMOBILULUI

Scara 1:500

Nr. cadastral	Supraf. masurata	Adresa imobilului	
	237 mp	strada Trandafirilor, F.N.	
Cartea Funciara		UAT	FAGARAS

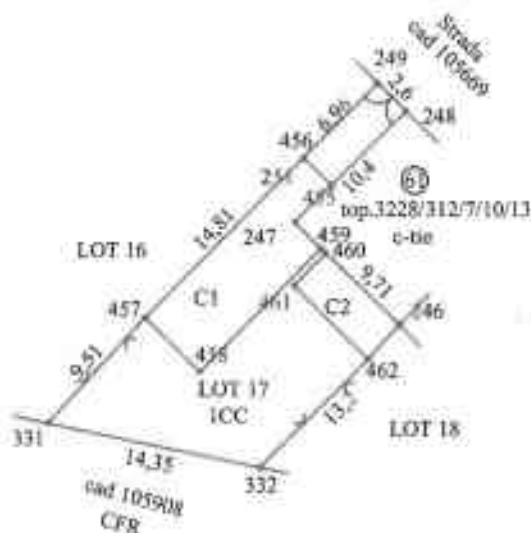

A. Date referitoare la teren			
Nr. parcela	Categorie de folosinta	Suprafata (mp)	Mentiiuni
1	CC	237	Teren delimitat cu poarta, garduri si zidurile constructiei la est catre strada Trandafirilor, garduri la sud si nord si tarusi din lemn la vest catre calea ferata.
-	-	-	
Total		237	
Suprafata totala masurata a Imobilului= 237 mp Suprafata din act= 237 mp			
B. Date referitoare la constructii			
Cod constr.	Destinatia	SC (mp)	Mentiiuni
C1	CA	67	Anexa P neinscrisa in CF. SD=67 mp.
C2	CA	21	Anexa P neinscrisa in CF. SD=21 mp.
-	-	-	-
-	-	-	-
Total		88	-
<p style="text-align: center;">Executant</p> <p>Confirm executarea masuratorilor la teren, corectitudinea intocmirii documentatiei cadastrale si corespondenta acestora cu realitatea din teren</p> <p>Semnatura si stampila</p> <p>Data 06.2022</p>		<p style="text-align: center;">Inspector</p> <p>Confirm introducerea imobilului in baza de date integrata si atribuirea numarului cadastral</p> <p style="text-align: center;">Semnatura si parafa</p> <p>Data</p> <p>Stampila BCPI</p>	

* In situatia in care exista numere cadastrale pentru imobilele vecine, in locul numelui vecinului se va trece numarul cadastral, iar in lipsa numarului cadastral numarul topografic sau numarul administrativ. Suprafetele se rotunjesc la metru patrat.

PLAN DE AMPLASAMENT SI DELIMITARE A IMOBILULUI

Scara 1:500

Nr. cadastral	Supraf. masurata	Adresa imobilului	
	201 mp	strada Trandafirilor, F.N.	
Cartea Funciara		UAT	FAGARAS

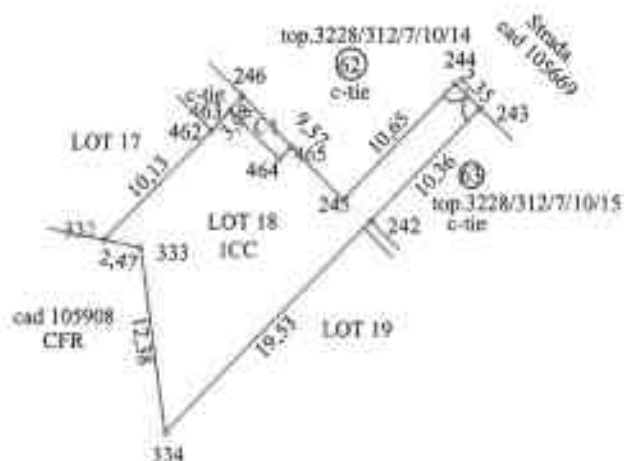

A. Date referitoare la teren			
Nr. parcela	Categorie de folosinta	Suprafata (mp)	Mentiiuni
1	CC	201	Teren delimitat cu poarta, garduri si zidurile constructiei la est catre strada Trandafirilor, garduri la sud si nord si tarusi din lemn la vest catre calea ferata.
-	-	-	
	Total	201	
Suprafata totala masurata a imobilului= 201 mp Suprafata din act= 201 mp			
B. Date referitoare la constructii			
Cod constr.	Destinatia	SC (mp)	Mentiiuni
C1	CA	6	Anexa P neinscrisa in CF. SD=6 mp.
-	-	-	-
-	-	-	-
-	-	-	-
-	Total	6	-
Executant Confirm executarea masuratorilor la teren, corectitudinea intocmirii documentatiei cadastrale si corespondenta acestora cu realitatea din teren Semnatura si stampila Data 06.2022		Inspector Confirm introducerea imobilului in baza de date integrata si atribuirea numarului cadastral Semnatura si parafa Data Stampila BCPI	

* In situatia in care exista numere cadastrale pentru imobilele vecine, in locul numelui vecinului se va trece numarul cadastral, iar in lipsa numarului cadastral numarul topografic sau numarul administrativ. Suprafetele se rotunjesc la metru patrat.

PLAN DE AMPLASAMENT SI DELIMITARE A IMOBILULUI

Scara 1:500

Nr. cadastral	Supraf. masurata	Adresa imobilului	
	282 mp	strada Trandafirilor, F.N.	
Cartea Funciara		UAT	FAGARAS

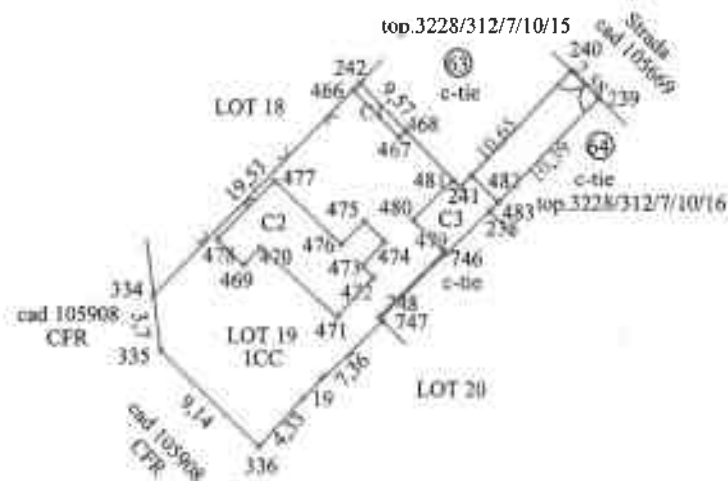

A. Date referitoare la teren			
Nr. parcela	Categorie de folosinta	Suprafata (mp)	Mentii
1	CC	282	Teren delimitat cu poarta, garduri si zidurile constructiei la est catre strada Trandafirilor, garduri la sud si nord si tarusi din lemn la vest catre calea ferata.
-	-	-	
	Total	282	
Suprafata totala masurata a Imobilului= 282 mp Suprafata din act= 282 mp			
B. Date referitoare la constructii			
Cod constr.	Destinatia	SC (mp)	Mentii
C1	CA	3	Anexa P neinscrisa in CF. SD=3 mp.
C2	CA	43	Anexa P neinscrisa in CF. SD=43 mp.
C3	CA	14	Anexa P neinscrisa in CF. SD=14 mp.
-	-	-	-
-	Total	60	-
Executant Confirm executarea masuratorilor la teren, corectitudinea intocmirii documentatiei cadastrale si corespondenta acesteia cu realitatea din teren Semnatura si stampila Data 06.2022		Inspector Confirm introducerea imobilului in baza de date integrata si atribuirea numarului cadastral Semnatura si parafa Data Stampila BCPI	

* In situatia in care exista numere cadastrale pentru imobilele vecine, in locul numelui vecinului se va trece numarul cadastral, iar in lipsa numarului cadastral numarul topografic sau numarul administrativ. Suprafetele se rotunjesc la metru patrat.

PLAN DE AMPLASAMENT SI DELIMITARE A IMOBILULUI

Scara 1:500

Nr. cadastral	Supraf. masurata	Adresa imobilului	
	290 mp	strada Trandafirilor, F.N.	
Cartea Funciara		UAT	FAGARAS

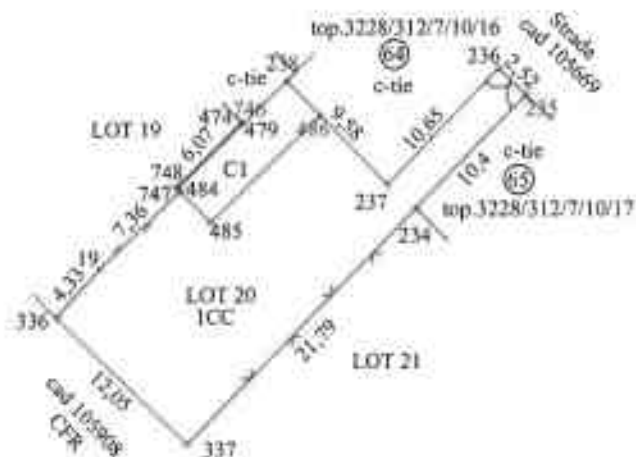

A. Date referitoare la teren			
Nr. parcela	Categorie de folosinta	Suprafata (mp)	Mentiiuni
1	CC	290	Teren delimitat cu poarta, garduri si zidurile constructiei la est catre strada Trandafirilor, garduri la sud si nord si tarusi din lemn la vest catre calea ferata.
-	-	-	
	Total	290	
Suprafata totala masurata a Imobilului= 290 mp Suprafata din act= 290 mp			
B. Date referitoare la constructii			
Cod constr.	Destinatia	SC (mp)	Mentiiuni
C1	CA	32	Anexa P neinscrisa in CF. SD=32 mp.
-	-	-	-
-	-	-	-
-	-	-	-
-	Total	32	-
Executant Confirm executarea masuratorilor la teren, corectitudinea intocmirii documentatiei cadastrale si corespondenta acestora cu realitatea din teren		Inspector Confirm introducerea imobilului in baza de date integrata si atribuirea numarului cadastral Semnatura si parafa	
Semnatura si stampila Data 06.2022		Data Stampila BCPI	

* In situatia in care exista numere cadastrale pentru imobilele vecine, in locul numelui vecinului se va trece numarul cadastral, iar in lipsa numarului cadastral numarul topografic sau numarul administrativ. Suprafetele se rotunjesc la metru patrat.

PLAN DE AMPLASAMENT SI DELIMITARE A IMOBILULUI

Scara 1:500

Nr. cadastral	Supraf. masurata	Adresa imobilului	
	290 mp	strada Trandafirilor, F.N.	
Cartea Funciara		UAT	FAGARAS

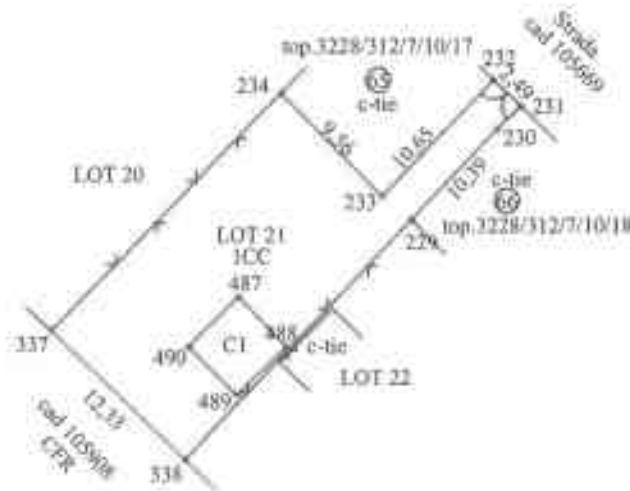

A. Date referitoare la teren			
Nr. parcela	Categorie de folosinta	Suprafata (mp)	Mentiiuni
1	CC	290	Teren delimitat cu poarta, garduri si zidurile constructiei la est catre strada Trandafirilor, garduri la sud si nord si tarusi din lemn la vest catre calea ferata.
-	-	-	
	Total	290	
Suprafata totala masurata a imobilului= 290 mp Suprafata din act= 290 mp			
B. Date referitoare la constructii			
Cod constr.	Destinatia	SC (mp)	Mentiiuni
C1	CA	21	Anexa P neinscrisa in CF. SD=21 mp.
-	-	-	-
-	-	-	-
-	-	-	-
-	Total	21	-
Executant Confirm executarea masuratorilor la teren, corectitudinea intocmirii documentatiei cadastrale si corespondenta acestora cu realitatea din teren _____ Semnatura si stampila Data 06.2022		Inspector Confirm introducerea imobilului in baza de date integrata si atribuirea numarului cadastral Semnatura si parafa _____ Data Stampila BCPI	

* In situatia in care exista numere cadastrale pentru imobilele vecine, in locul numelui vecinului se va trece numarul cadastral, iar in lipsa numarului cadastral numarul topografic sau numarul administrativ. Suprafetele se rotunjesc la metru patrat.

PLAN DE AMPLASAMENT SI DELIMITARE A IMOBILULUI

Scara 1:500

Nr. cadastral	Supraf. masurata	Adresa imobilului	
	290 mp	strada Trandafirilor, F.N.	
Cartea Funciara		UAT	FAGARAS

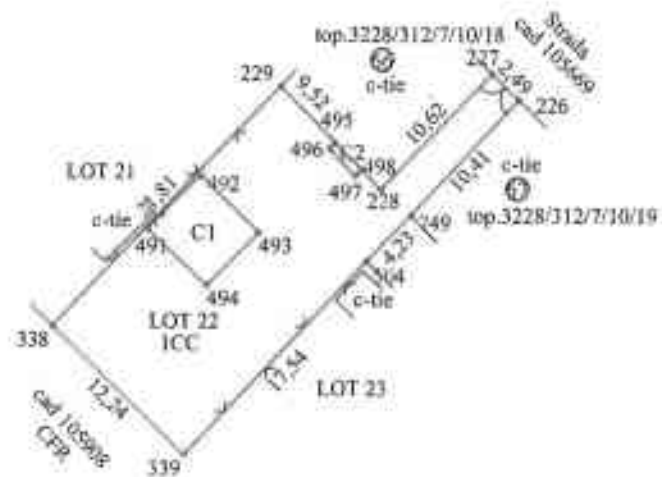

A. Date referitoare la teren			
Nr. parcela	Categorie de folosinta	Suprafata (mp)	Mentii
1	CC	290	Teren delimitat cu poarta, garduri si zidurile constructiei la est catre strada Trandafirilor, garduri la sud si nord si tarusi din lemn la vest catre calea ferata.
-	-	-	
Total		290	
Suprafata totala masurata a imobilului= 290 mp Suprafata din act= 290 mp			
B. Date referitoare la constructii			
Cod constr.	Destinatia	SC (mp)	Mentii
C1	CA	27	Anexa P neinscrisa in CF. SD=27 mp.
C2	CA	2	Anexa P neinscrisa in CF. SD=2 mp.
-	-	-	-
-	-	-	-
Total		29	-
<p style="text-align: center;">Executant</p> <p>Confirm executarea masuratorilor la teren, corectitudinea intocmirii documentatiei cadastrale si corespondenta acesteia cu realitatea din teren</p> <p style="text-align: center;">Semnatura si stampila:</p> <p style="text-align: center;">Data 06.2022</p>		<p style="text-align: center;">Inspector</p> <p>Confirm introducerea imobilului in baza de date integrata si atribuirea numarului cadastral</p> <p style="text-align: center;">Semnatura si parafa</p> <p style="text-align: center;">Data</p> <p style="text-align: center;">Stampila BCPI</p>	

* In situatia in care exista numere cadastrale pentru imobilele vecine, in locul numelui vecinului se va trece numarul cadastral, iar in lipsa numarului cadastral numarul topografic sau numarul administrativ. Suprafetele se rotunjesc la metru patrat.

PLAN DE AMPLASAMENT SI DELIMITARE A IMOBILULUI

Scara 1:500

Nr. cadastral	Supraf. masurata	Adresa imobilului	
	295 mp	strada Trandafirilor, F.N.	
Cartea Funciara		UAT	FAGARAS

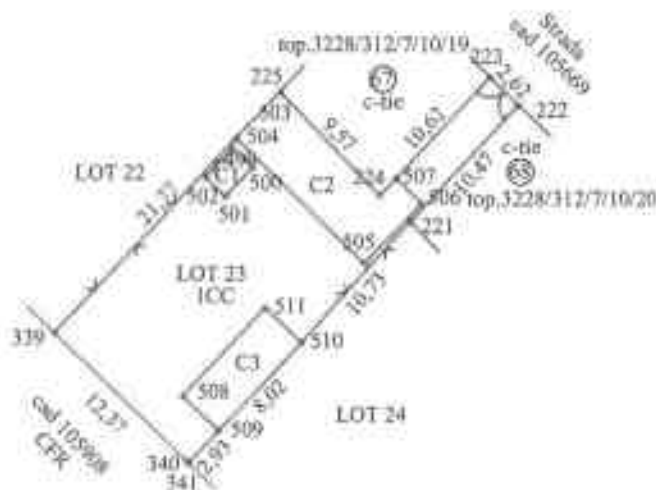

A. Date referitoare la teren			
Nr. parcela	Categorie de folosinta	Suprafata (mp)	Mentuni
1	CC	295	Teren delimitat cu poarta, garduri si zidurile constructiei la est catre strada Trandafirilor, garduri la sud si nord si tarusi din lemn la vest catre calea ferata.
-	-	-	
	Total	295	
Suprafata totala masurata a Imobilului= 295 mp Suprafata din act= 295 mp			
B. Date referitoare la constructii			
Cod constr.	Destinatia	SC (mp)	Mentuni
C1	CA	5	Anexa P neinscrisa in CF. SD=5 mp.
C2	CA	52	Anexa P neinscrisa in CF. SD=52 mp.
C3	CA	27	Anexa P neinscrisa in CF. SD=27 mp.
-	-	-	-
-	Total	84	-
Executant Confirm executarea masuratorilor la teren, corectitudinea intocmirii documentatiei cadastrale si corespondenta acesteia cu realitatea din teren		Inspector Confirm introducerea imobilului in baza de date integrata si atribuirea numarului cadastral Semnatura si parafa	
Semnatura si stampila Data 06.2022		Data Stampila BCPI	

* In situatia in care exista numere cadastrale pentru imobilele vecine, in locul numelui vecinului se va trece numarul cadastral, iar in lipsa numarului cadastral numarul topografic sau numarul administrativ. Suprafetele se rotunjesc la metru patrat.

PLAN DE AMPLASAMENT SI DELIMITARE A IMOBILULUI

Scara 1:500

Nr. cadastral	Supraf. masurata	Adresa imobilului	
	270 mp	strada Trandafirilor, F.N.	
Cartea Funciara		UAT	FAGARAS

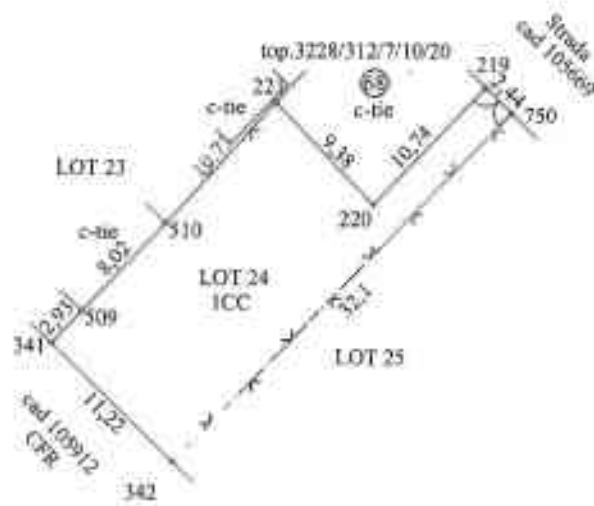

A. Date referitoare la teren			
Nr. parcela	Categorie de folosinta	Suprafata (mp)	Mentuni
1	CC	270	Teren delimitat cu poarta, garduri si zidurile constructiei la est catre strada Trandafirilor, garduri la sud si nord si tarusii din lemn la vest catre calea ferata.
-	-	-	
Total		270	

Suprafata totala masurata a Imobilului = 270 mp
Suprafata din act = 270 mp

B. Date referitoare la constructii			
Cod constr.	Destinatia	SC (mp)	Mentuni
-	-	-	-
-	-	-	-
-	-	-	-
-	-	-	-
Total		-	-

Executant
Confirm executarea masuratorilor la teren, corectitudinea intocmirii documentatiei cadastrale si corespondenta acestia cu realitatea din teren

Semnatura si stampila
Data 06.2022

Inspector
Confirm introducerea imobilului in baza de date integrata si atribuirea numarului cadastral
Semnatura si parafa

Data
Stampila BCPI

* In situatia in care exista numere cadastrale pentru imobilele vecine, in locul numelui vecinului se va trece numarul cadastral, iar in lipsa numarului cadastral numarul topografic sau numarul administrativ. Suprafetele se rotunjesc la metru patrat.

PLAN DE AMPLASAMENT SI DELIMITARE A IMOBILULUI

Scara 1:500

Nr. cadastral	Supraf. masurata	Adresa imobilului	
	286 mp	strada Trandafirilor, F.N.	
Cartea Funciara		UAT	FAGARAS

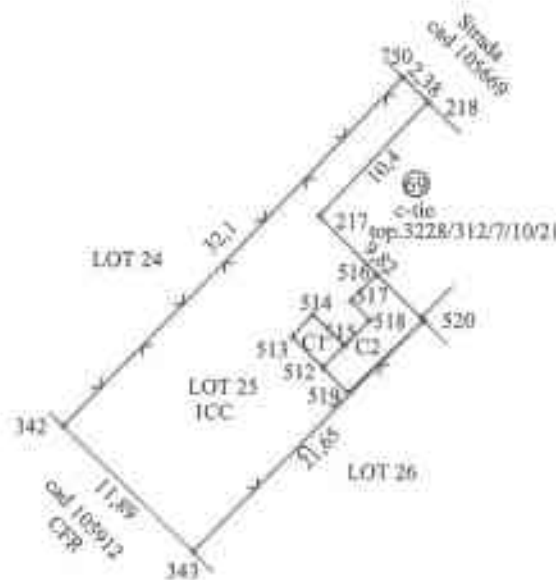

A. Date referitoare la teren			
Nr. parcela	Categorie de folosinta	Suprafata (mp)	Mentii
1	CC	286	Teren delimitat cu poarta, garduri si zidurile constructiei la est catre strada Trandafirilor, garduri la sud si nord si tarusi din lemn la vest catre calea ferata.
-	-	-	
	Total	286	

Suprafata totala masurata a imobilului= 286 mp
Suprafata din act= 286 mp

B. Date referitoare la constructii			
Cod constr.	Destinatia	SC (mp)	Mentii
C1	CA	6	Anexa P neinscrisa in CF. SD=6 mp.
C2	CA	21	Anexa P neinscrisa in CF. SD=21 mp.
-	-	-	-
-	-	-	-
-	Total	27	-

Executant
Confirm executarea masuratorilor la teren, corectitudinea intocmirii documentatiei cadastrale si corespondenta acestora cu realitatea din teren

Semnatura si stampila
Data 06.2022

Inspector
Confirm introducerea imobilului in baza de date integrata si atribuirea numarului cadastral
Semnatura si parafa

Data
Stampila BCPI

* In situatia in care exista numere cadastrale pentru imobilele vecine, in locul numelui vecinului se va trece numarul cadastral, iar in lipsa numarului cadastral numarul topografic sau numarul administrativ. Suprafetele se rotunjesc la metru patrat.

PLAN DE AMPLASAMENT SI DELIMITARE A IMOBILULUI

Scara 1:500

Nr. cadastral	Supraf. masurata	Adresa imobilului	
	274 mp	strada Trandafirilor, F.N.	
Cartea Funciara		UAT	FAGARAS

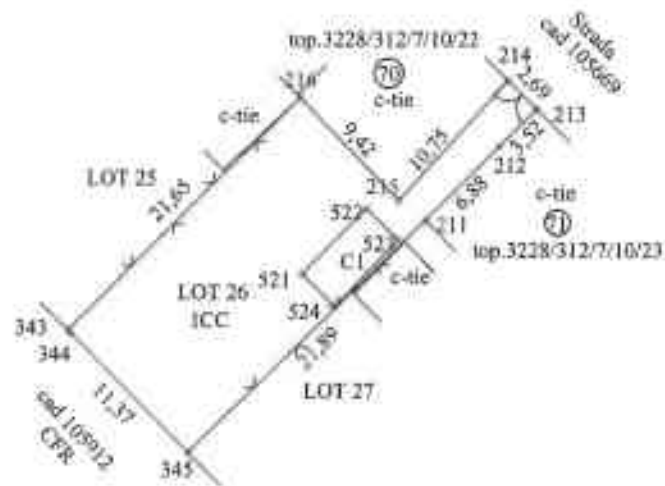

A. Date referitoare la teren			
Nr. parcela	Categorie de folosinta	Suprafata (mp)	Mentiiuni
1	CC	274	Teren delimitat cu poarta, garduri si zidurile constructiei la est catre strada Trandafirilor, garduri la sud si nord si tarusii din lemn la vest catre calea ferata.
-	-	-	
	Total	274	

Suprafata totala masurata a Imobilului= 274 mp
Suprafata din act= 274 mp

B. Date referitoare la constructii			
Cod constr.	Destinatia	SC (mp)	Mentiiuni
C1	CA	18	Anexa P neinscrisa in CF. SD=18 mp.
-	-	-	-
-	-	-	-
-	-	-	-
-	Total	18	-

Executant
Confirm executarea masuratorilor la teren, corectitudinea intocmirii documentatiei cadastrale si corespondenta acestora cu realitatea din teren

Semnatura si stampila
Data 06.2022

Inspector
Confirm introducerea imobilului in baza de date integrata si atribuirea numarului cadastral
Semnatura si parafa

Data
Stampila BCPI

* In situatia in care exista numere cadastrale pentru imobilele vecine, in locul numelui vecinului se va trece numarul cadastral, iar in lipsa numarului cadastral numarul topografic sau numarul administrativ. Suprafetele se rotunjesc la metru patrat.

PLAN DE AMPLASAMENT SI DELIMITARE A IMOBILULUI

Scara 1:500

Nr. cadastral	Supraf. masurata	Adresa imobilului	
	293 mp	strada Trandafirilor, F.N.	
Cartea Funciara		UAT	FAGARAS

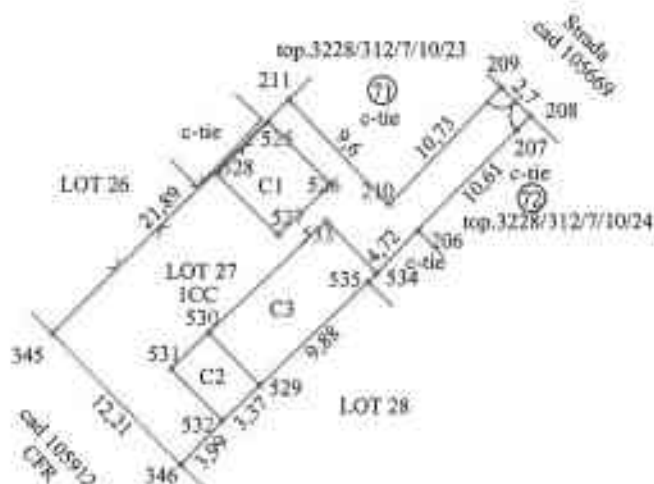

A. Date referitoare la teren			
Nr. parcela	Categorie de folosinta	Suprafata (mp)	Mentii
1	CC	293	Teren delimitat cu poarta, garduri si zidurile constructiei la est catre strada Trandafirilor, garduri la sud si nord si tarusi din lemn la vest catre calea ferata.
-	-	-	
Total		293	
Suprafata totala masurata a imobilului= 293 mp Suprafata din act= 293 mp			
B. Date referitoare la constructii			
Cod constr.	Destinatia	SC (mp)	Mentii
C1	CA	28	Anexa P neinscrisa in CF. SD=28 mp.
C2	CA	16	Anexa P neinscrisa in CF. SD=16 mp.
C3	CA	51	Anexa P neinscrisa in CF. SD=51 mp.
-	-	-	-
Total		95	-
<p style="text-align: center;">Executant</p> <p style="text-align: center;">Confirm executarea masuratorilor la teren, corectitudinea intocmirii documentatiei cadastrale si corespondenta acesteia cu realitatea din teren</p> <p>_____ Semnatura si stampila</p> <p>Data 06.2022</p>		<p style="text-align: center;">Inspector</p> <p style="text-align: center;">Confirm introducerea imobilului in baza de date integrata si atribuirea numarului cadastral</p> <p style="text-align: center;">Semnatura si parafa</p> <p>_____ Data</p> <p>Stampila BCPI</p>	

* In situatia in care exista numere cadastrale pentru imobilele vecine, in locul numelui vecinului se va trece numarul cadastral, iar in lipsa numarului cadastral numarul topografic sau numarul administrativ. Suprafetele se rotunjesc la metru patrat.

PLAN DE AMPLASAMENT SI DELIMITARE A IMOBILULUI

Scara 1:500

Nr. cadastral	Supraf. masurata	Adresa imobilului	
	297 mp	strada Trandafirilor, F.N.	
Cartea Funciara		UAT	FAGARAS



A. Date referitoare la teren			
Nr. parcela	Categorie de folosinta	Suprafata (mp)	Mentiiuni
1	CC	297	Teren delimitat cu poarta, garduri si zidurile constructiei la est catre strada Trandafirilor, garduri la sud si nord si tarusi din lemn la vest catre calea ferata.
-	-	-	
Total		297	

Suprafata totala masurata a Imobilului= 297 mp
Suprafata din act= 297 mp

B. Date referitoare la constructii			
Cod constr.	Destinatia	SC (mp)	Mentiiuni
C1	CA	38	Anexa P neinscrisa in CF. SD=38 mp.
-	-	-	-
-	-	-	-
-	-	-	-
Total		38	-

<p style="text-align: center;">Executant</p> <p>Confirm executarea masuratorilor la teren, corectitudinea intocmirii documentatiei cadastrale si corespondenta acesteia cu realitatea din teren</p> <div style="text-align: right; margin-top: 20px;"> </div> <p>Semnatura si stampila Data 06.2022</p>	<p style="text-align: center;">Inspector</p> <p>Confirm introducerea imobilului in baza de date integrata si atribuirea numarului cadastral Semnatura si parafa</p> <div style="text-align: right; margin-top: 20px;"> </div> <p>Data Stampila BCPI</p>
--	--

* In situatia in care exista numere cadastrale pentru imobilele vecine, in locul numelui vecinului se va trece numarul cadastral, iar in lipsa numarului cadastral numarul topografic sau numarul administrativ. Suprafetele se rotunjesc la metru patrat.

PLAN DE AMPLASAMENT SI DELIMITARE A IMOBILULUI

Scara 1:500

Nr. cadastral	Supraf. masurata	Adresa imobilului	
	298 mp	strada Trandafirilor, F.N.	
Cartea Funciara		UAT	FAGARAS

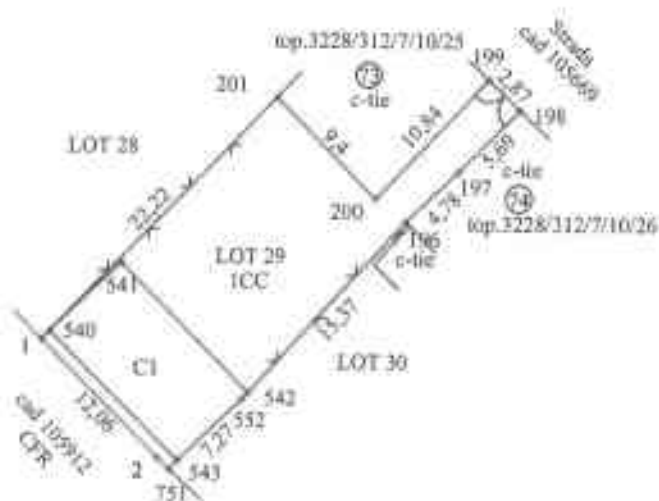

A. Date referitoare la teren			
Nr. parcela	Categorie de folosinta	Suprafata (mp)	Mentii
1	CC	298	Teren delimitat cu poarta, garduri si zidurile constructiei la est catre strada Trandafirilor, garduri la sud si nord si tarusi din lemn la vest catre calea ferata.
-	-	-	
Total		298	
Suprafata totala masurata a imobilului= 298 mp Suprafata din act= 298 mp			
B. Date referitoare la constructii			
Cod constr.	Destinatia	SC (mp)	Mentii
C1	CA	78	Anexa P neinscrisa in CF. SD=78 mp.
-	-	-	-
-	-	-	-
-	-	-	-
Total		78	-
<p style="text-align: center;">Executant</p> <p>Confirm executarea masuratorilor la teren, corectitudinea intocmirii documentatiei cadastrale si corespondenta acesteia cu realitatea din teren</p> <div style="text-align: center;"> </div> <p>Semnatura si stampila Data 06.2022</p>		<p style="text-align: center;">Inspector</p> <p>Confirm introducerea imobilului in baza de date integrata si atribuirea numarului cadastral Semnatura si parafa</p> <div style="text-align: center;"> </div> <p>Data Stampila BCPI</p>	

* In situatia in care exista numere cadastrale pentru imobilele vecine, in locul numelui vecinului se va trece numarul cadastral, iar in lipsa numarului cadastral numarul topografic sau numarul administrativ. Suprafetele se rotunjesc la metru patrat.

PLAN DE AMPLASAMENT SI DELIMITARE A IMOBILULUI

Scara 1:500

Nr. cadastral	Supraf. masurata	Adresa imobilului	
	306 mp	strada Trandafirilor, F.N.	
Cartea Funciara		UAT	FAGARAS

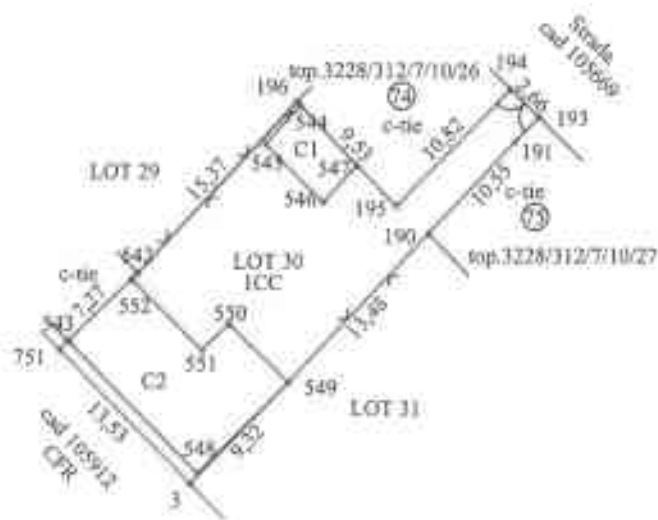

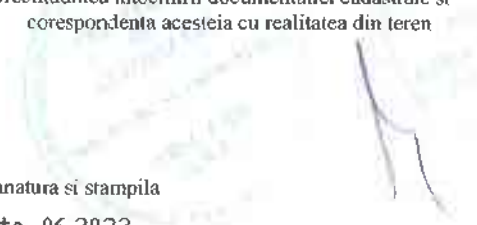
A. Date referitoare la teren			
Nr. parcela	Categorie de folosinta	Suprafata (mp)	Mentuni
1	CC	306	Teren delimitat cu poarta, garduri si zidurile constructiei la est catre strada Trandafirilor, garduri la sud si nord si tarusi din lemn la vest catre calea ferata.
-	-	-	
	Total	306	
Suprafata totala masurata a imobilului= 306 mp Suprafata din act= 306 mp			
B. Date referitoare la constructii			
Cod constr.	Destinatia	SC (mp)	Mentuni
C1	CA	18	Anexa P neinscrisa in CF. SD=18 mp.
C2	CA	86	Anexa P neinscrisa in CF. SD=86 mp.
-	-	-	-
-	-	-	-
-	Total	104	-
Executant Confirm executarea masuratorilor la teren, corectitudinea intocmirii documentatiei cadastrale si corespondenta acesteia cu realitatea din teren  Semnatura si stampila Data 06.2022		Inspector Confirm introducerea imobilului in baza de date integrata si atribuirea numarului cadastral Semnatura si parafa Data Stampila BCPI	

* In situatia in care exista numere cadastrale pentru imobilele vecine, in locul numelui vecinului se va trece numarul cadastral, iar in lipsa numarului cadastral numarul topografic sau numarul administrativ. Suprafetele se rotunjesc la metru patrat.

PLAN DE AMPLASAMENT SI DELIMITARE A IMOBILULUI

Scara 1:500

Nr. cadastral	Supraf. masurata	Adresa imobilului	
	300 mp	strada Trandafirilor, F.N.	
Cartea Funciara		UAT	FAGARAS

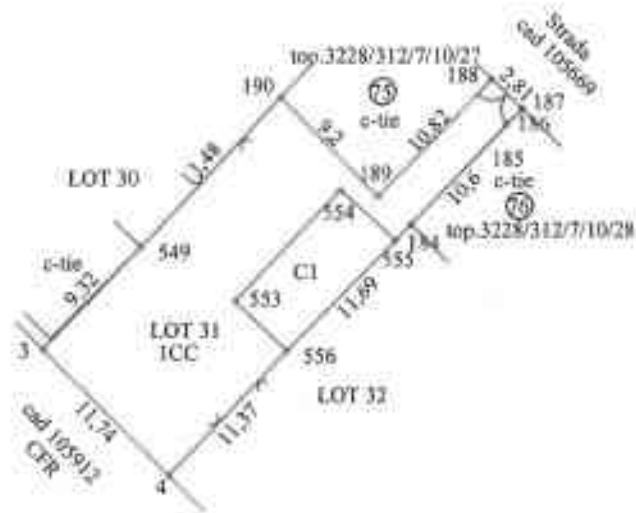

A. Date referitoare la teren			
Nr. parcela	Categorie de folosinta	Suprafata (mp)	Mentiiuni
1	CC	300	Teren delimitat cu poarta, garduri si zidurile constructiei la est catre strada Trandafirilor, garduri la sud si nord si tarusi din temelie la vest catre calea ferata.
-	-	-	
	Total	300	
Suprafata totala masurata a imobilului= 300 mp Suprafata din act= 300 mp			
B. Date referitoare la constructii			
Cod constr.	Destinatia	SC (mp)	Mentiiuni
C1	CA	50	Anexa P neinscrisa in CF. SD=50 mp.
-	-	-	-
-	-	-	-
-	-	-	-
-	Total	50	-
Executant Confirm executarea masuratorilor la teren, corectitudinea intocmirii documentatiei cadastrale si corespondenta acesteia cu realitatea din teren _____ Semnatura si stampila Data 06.2022		Inspector Confirm introducerea imobilului in baza de date integrata si atribuirea numarului cadastral Semnatura si parafa _____ Data Stampila BCPI	

* In situatia in care exista numere cadastrale pentru imobilele vecine, in locul numelui vecinului se va trece numarul cadastral, iar in lipsa numarului cadastral numarul topografic sau numarul administrativ. Suprafetele se rotunjesc la metru patrat.

PLAN DE AMPLASAMENT SI DELIMITARE A IMOBILULUI

Scara 1:500

Nr. cadastral	Supraf. masurata	Adresa imobilului	
	305 mp	strada Trandafirilor, F.N.	
Cartea Funciara		UAT	FAGARAS

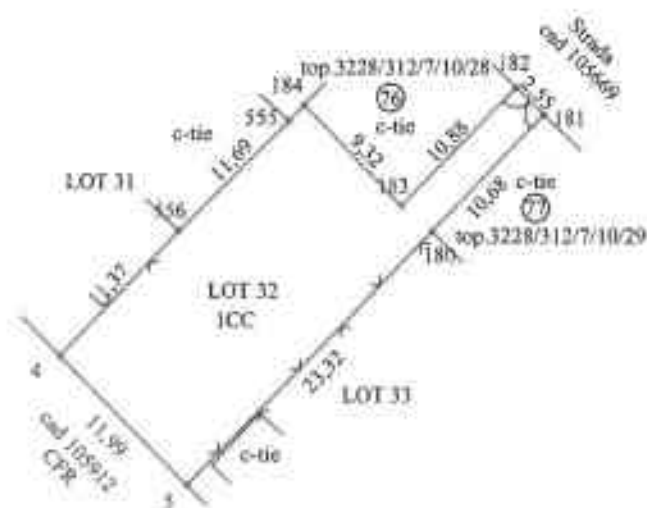

A. Date referitoare la teren

Nr. parcela	Categorie de folosinta	Suprafata (mp)	Mentiiuni
1	CC	305	Teren delimitat cu poarta, garduri si zidurile constructiei la est catre strada Trandafirilor, garduri la sud si nord si tarusi din lemn la vest catre calea ferata.
-	-	-	
	Total	305	

Suprafata totala masurata a imobilului= 305 mp
Suprafata din act= 305 mp

B. Date referitoare la constructii

Cod constr.	Destinatia	SC (mp)	Mentiiuni
-	-	-	-
-	-	-	-
-	-	-	-
-	-	-	-
-	Total	-	-

<p>Executant Confirm executarea masuratorilor la teren, corectitudinea intocmirii documentatiei cadastrale si corespondenta acesteia cu realitatea din teren</p> <p>Semnatura si stampila Data 06.2022</p>	<p>Inspector Confirm introducerea imobilului in baza de date integrata si atribuirea numarului cadastral Semnatura si parafa</p> <p>Data Stampila BCPI</p>
---	---

* In situatia in care exista numere cadastrale pentru imobilele vecine, in locul numelui vecinului se va trece numarul cadastral, iar in lipsa numarului cadastral numarul topografic sau numarul administrativ. Suprafetele se rotunjesc la metru patrat.

PLAN DE AMPLASAMENT SI DELIMITARE A IMOBILULUI

Scara 1:500

Nr. cadastral	Supraf. masurata	Adresa imobilului	
	311 mp	strada Trandafirilor, F.N.	
Cartea Funciara		UAT	FAGARAS

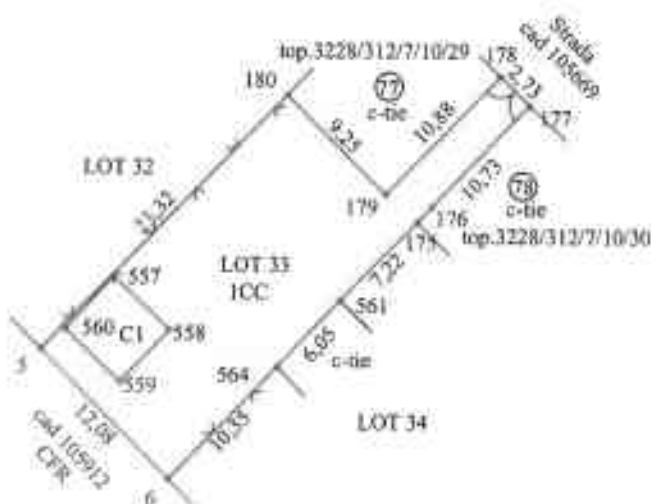

A. Date referitoare la teren			
Nr. parcela	Categorie de folosinta	Suprafata (mp)	Mentiiuni
1	CC	311	Teren delimitat cu poarta, garduri si zidurile constructiei la est catre strada Trandafirilor, garduri la sud si nord si tarusi din lemn la vest catre calea ferata.
-	-	-	
	Total	311	

Suprafata totala masurata a imobilului= 311 mp
Suprafata din act= 311 mp

B. Date referitoare la constructii			
Cod constr.	Destinatia	SC (mp)	Mentiiuni
C1	CA	24	Anexa P neinscrisa in CF. SD=24 mp.
-	-	-	-
-	-	-	-
-	-	-	-
-	Total	24	-

Executant
Confirm executarea masuratorilor la teren, corectitudinea intocmirii documentatiei cadastrale si corespondenta acesteia cu realitatea din teren

Semnatura si stampila
Data 06.2022

Inspector
Confirm introducerea imobilului in baza de date integrata si atribuirea numarului cadastral
Semnatura si parafa

Data
Stampila BCPI

* In situatia in care exista numere cadastrale pentru imobilele vecine, in locul numelui vecinului se va trece numarul cadastral, iar in lipsa numarului cadastral numarul topografic sau numarul administrativ. Suprafetele se rotunjesc la metru patrat.

PLAN DE AMPLASAMENT SI DELIMITARE A IMOBILULUI

Scara 1:500

Nr. cadastral	Supraf. masurata	Adresa imobilului	
	315 mp	strada Trandafirilor, F.N.	
Cartea Funciara		UAT	FAGARAS



A. Date referitoare la teren			
Nr. parcela	Categorie de folosinta	Suprafata (mp)	Mentiuni
1	CC	315	Teren delimitat cu poarta, garduri si zidurile constructiei la est catre strada Trandafirilor, garduri la sud si nord si tarusi din lemn la vest catre calea ferata.
-	-	-	
Total		315	
Suprafata totala masurata a imobilului= 315 mp Suprafata din act= 315 mp			
B. Date referitoare la constructii			
Cod constr.	Destinatia	SC (mp)	Mentiuni
C1	CA	32	Anexa P neinscrisa in CF. SD=32 mp.
-	-	-	-
-	-	-	-
-	-	-	-
-	Total	32	-
<p style="text-align: center;">Executant</p> <p>Confirm executarea masuratorilor la teren, corectitudinea intocmirii documentatiei cadastrale si corespondenta acesteia cu realitatea din teren</p> <div style="text-align: center; margin-top: 20px;"> </div> <p>Semnatura si stampila Data 06.2022</p>		<p style="text-align: center;">Inspector</p> <p>Confirm introducerea imobilului in baza de date integrata si atribuirea numarului cadastral</p> <p style="text-align: center;">Semnatura si parafa</p> <div style="text-align: center; margin-top: 20px;"> </div> <p>Data Stampila BCPI</p>	

* In situatia in care exista numere cadastrale pentru imobilele vecine, in locul numelui vecinului se va trece numarul cadastral, iar in lipsa numarului cadastral numarul topografic sau numarul administrativ. Suprafetela se rotunjesc la metru patrat.

PLAN DE AMPLASAMENT SI DELIMITARE A IMOBILULUI

Scara 1:500

Nr. cadastral	Supraf. masurata	Adresa imobilului	
	315 mp	strada Trandafirilor, F.N.	
Cartea Funciara		UAT	FAGARAS

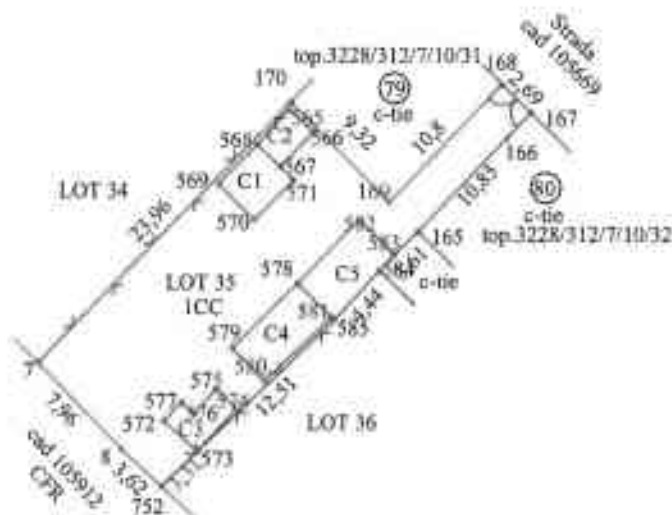

A. Date referitoare la teren			
Nr. parcela	Categorie de folosinta	Suprafata (mp)	Mentii
1	CC	315	Teren delimitat cu poarta, garduri si zidurile constructiei la est catre strada Trandafirilor, garduri la sud si nord si tarusi din lemn la vest catre calea ferata.
-	-	-	
Total		315	

Suprafata totala masurata a imobilului= 315 mp
Suprafata din act= 315 mp

B. Date referitoare la constructii			
Cod constr.	Destinatia	SC (mp)	Mentii
C1	CA	12	Anexa P neinscrisa in CF. SD=12 mp.
C2	CA	7	Anexa P neinscrisa in CF. SD=7 mp.
C3	CA	9	Anexa P neinscrisa in CF. SD=9 mp.
C4	CA	19	Anexa P neinscrisa in CF. SD=19 mp.
C5	CA	20	Anexa P neinscrisa in CF. SD=20 mp.
-	Total	67	-

<p style="text-align: center;">Executant</p> <p style="text-align: center;">Confirm executarea masuratorilor la teren, corectitudinea intocmirii documentatiei cadastrale si corespondenta acestora cu realitatea din teren</p> <div style="text-align: center; margin-top: 20px;"> </div> <p>Semnatura si stampila</p> <p>Data 06.2022</p>	<p style="text-align: center;">Inspector</p> <p style="text-align: center;">Confirm introducerea imobilului in baza de date integrata si atribuirea numarului cadastral</p> <p style="text-align: center;">Semnatura si parafa</p> <div style="text-align: center; margin-top: 20px;"> </div> <p>Data</p> <p>Stampila BCPI</p>
--	---

* In situatia in care exista numere cadastrale pentru imobilele vecine, in locul numelui vecinului se va trece numarul cadastral, iar in lipsa numarului cadastral numarul topografic sau numarul administrativ. Suprafetele se rotunjesc la metru patrat.

PLAN DE AMPLASAMENT SI DELIMITARE A IMOBILULUI

Scara 1:500

Nr. cadastral	Supraf. masurata	Adresa imobilului	
	321 mp	strada Trandafirilor, F.N.	
Cartea Funciara		UAT	FAGARAS

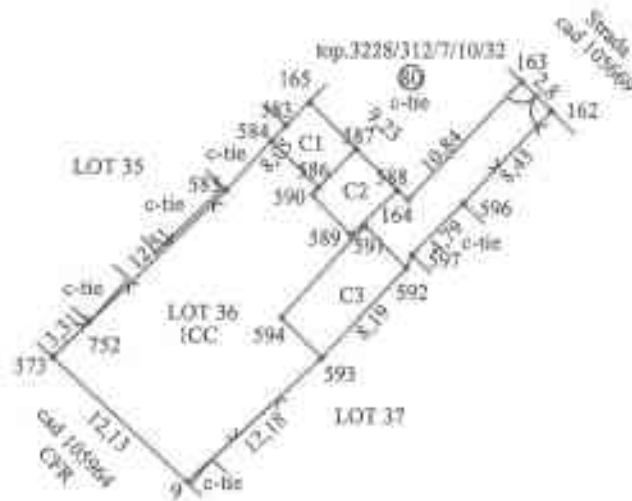

A. Date referitoare la teren			
Nr. parcela	Categorie de folosinta	Suprafata (mp)	Mentiiuni
1	CC	321	Teren delimitat cu poarta, garduri si zidurile constructiei la est catre strada Trandafirilor, garduri la sud si nord si tarusi din lemn la vest catre calea ferata.
-	-	-	
	Total	321	
Suprafata totala masurata a imobilului= 321 mp Suprafata din act= 321 mp			
B. Date referitoare la constructii			
Cod constr.	Destinatia	SC (mp)	Mentiiuni
C1	CA	16	Anexa P neinscrisa in CF. SD=16 mp.
C2	CA	16	Anexa P neinscrisa in CF. SD=16 mp.
C3	CA	32	Anexa P neinscrisa in CF. SD=32 mp.
-	-	-	-
-	Total	64	-
Executant Confirm executarea masuratorilor la teren, corectitudinea intocmirii documentatiei cadastrale si corespondenta acesteia cu realitatea din teren Semnatura si stampila Data 06.2022		Inspector Confirm introducerea imobilului in baza de date integrata si atribuirea numarului cadastral Semnatura si parafa Data Stampila BCPI	

* In situatia in care exista numere cadastrale pentru imobilele vecine, in locul numelui vecinului se va trece numarul cadastral, iar in lipsa numarului cadastral numarul topografic sau numarul administrativ. Suprafetele se rotunjesc la metru patrat.

PLAN DE AMPLASAMENT SI DELIMITARE A IMOBILULUI

Scara 1:500

Nr. cadastral	Supraf. masurata	Adresa imobilului	
	307 mp	strada Trandafirilor, F.N.	
Cartea Funciara		UAT	FAGARAS

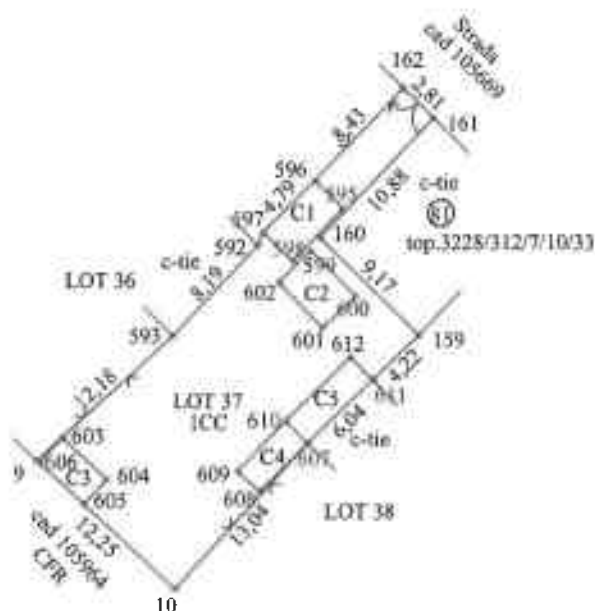

A. Date referitoare la teren			
Nr. parcela	Categorie de folosinta	Suprafata (mp)	Mentii
1	CC	307	Teren delimitat cu poarta, garduri si zidurile constructiei la est catre strada Trandafirilor, garduri la sud si nord si tarusi din lemn la vest catre calea ferata.
-	-	-	
	Total	307	

Suprafata totala masurata a Imobilului= 307 mp
Suprafata din act= 307 mp

B. Date referitoare la constructii			
Cod constr.	Destinatia	SC (mp)	Mentii
C1	CA	13	Anexa P neinscrisa in CF. SD=13 mp.
C2	CA	13	Anexa P neinscrisa in CF. SD=13 mp.
C3	CA	9	Anexa P neinscrisa in CF. SD=9 mp.
C4	CA	9	Anexa P neinscrisa in CF. SD=9 mp.
C5	CA	13	Anexa P neinscrisa in CF. SD=13 mp.
-	Total	57	-

<p>Executant Confirm executarea masuratorilor la teren, corectitudinea intocmirii documentatiei cadastrale si corespondenta acestora cu realitatea din teren</p> <p style="text-align: center;"><i>[Signature]</i></p> <p>Semnatura si stampila Data 06.2022</p>	<p>Inspector Confirm introducerea imobilului in baza de date integrata si atribuirea numarului cadastral Semnatura si parafa</p> <p style="text-align: center;"><i>[Signature]</i></p> <p>Data Stampila BCPI</p>
---	---

* In situatia in care exista numere cadastrale pentru imobilele vecine, in locul numelui vecinului se va trece numarul cadastral, iar in lipsa numarului cadastral numarul topografic sau numarul administrativ. Suprafetele se rotunjesc la metru patrat.

PLAN DE AMPLASAMENT SI DELIMITARE A IMOBILULUI

Scara 1:500

Nr. cadastral	Supraf. masurata	Adresa imobilului	
	306 mp	strada Trandafirilor, F.N.	
Cartea Funciara		UAT	FAGARAS



A. Date referitoare la teren			
Nr. parcela	Categorie de folosinta	Suprafata (mp)	Mentii
1	CC	306	
-	-	-	
	Total	306	
Suprafata totala masurata a imobilului= 306 mp Suprafata din act= 306 mp			
B. Date referitoare la constructii			
Cod constr.	Destinatia	SC (mp)	Mentii
C1	CA	17	Anexa P neinscrisa in CF, SD=17 mp.
C2	CA	17	Anexa P neinscrisa in CF, SD=17 mp.
-	-	-	-
-	-	-	-
	Total	34	-
<p style="text-align: center;">Executant</p> <p>Confirm executarea masuratorilor la teren, corectitudinea intocmirii documentatiei cadastrale si corespondenta acesteia cu realitatea din teren</p> <p>Semnatura si stampila</p> <p>Data 06.2022</p>		<p style="text-align: center;">Inspector</p> <p>Confirm introducerea imobilului in baza de date integrata si atribuirea numarului cadastral</p> <p style="text-align: center;">Semnatura si parafa</p> <p>Data</p> <p>Stampila BCPI</p>	

* In situatia in care exista numere cadastrale pentru imobilele vecine, in locul numelui vecinului se va trece numarul cadastral, iar in lipsa numarului cadastral numarul topografic sau numarul administrativ. Suprafetele se rotunjesc la metru patrat.

PLAN DE AMPLASAMENT SI DELIMITARE A IMOBILULUI

Scara 1:500

Nr. cadastral	Supraf. masurata	Adresa imobilului	
	297 mp	strada Trandafirilor, F.N.	
Cartea Funciara		UAT	FAGARAS

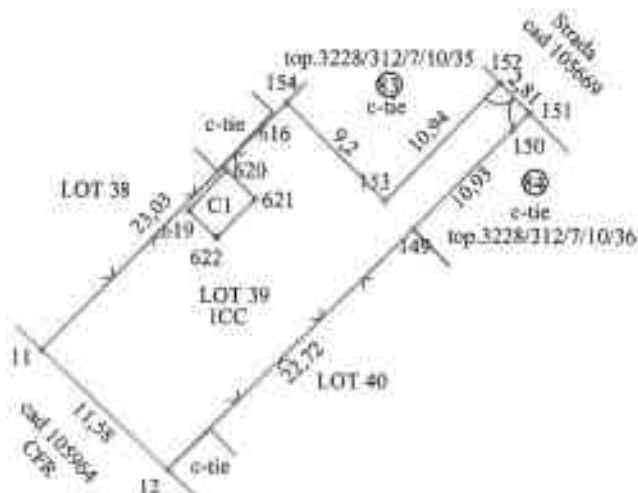

A. Date referitoare la teren			
Nr. parcela	Categorie de folosinta	Suprafata (mp)	Mentuni
1	CC	297	Teren delimitat cu poarta, garduri si zidurile constructiei la est catre strada Trandafirilor, garduri la sud si nord si tarusi din lemn la vest catre calea ferata.
-	-	-	
Total		297	
Suprafata totala masurata a Imobilului= 297 mp Suprafata din act= 297 mp			
B. Date referitoare la constructii			
Cod constr.	Destinatia	SC (mp)	Mentuni
C1	CA	10	Anexa P neinscrisa in CF. SD=10 mp.
-	-	-	-
-	-	-	-
-	-	-	-
Total		10	-
<p style="text-align: center;">Executant</p> <p>Confirm executarea masuratorilor la teren, corectitudinea intocmirii documentatiei cadastrale si corespondenta acesteia cu realitatea din teren</p> <div style="text-align: center; margin-top: 20px;"> </div> <p>Semnatura si stampila Data 06.2022</p>		<p style="text-align: center;">Inspector</p> <p>Confirm introducerea imobilului in baza de date integrata si atribuirea numarului cadastral</p> <p style="text-align: center;">Semnatura si parafa</p> <div style="text-align: center; margin-top: 20px;"> </div> <p>Data Stampila BCPI</p>	

* In situatia in care exista numere cadastrale pentru imobilele vecine, in locul numelui vecinului se va trece numarul cadastral, iar in lipsa numarului cadastral numarul topografic sau numarul administrativ. Suprafetele se rotunjesc la metru patrat.

PLAN DE AMPLASAMENT SI DELIMITARE A IMOBILULUI

Scara 1:500

Nr. cadastral	Supraf. masurata	Adresa imobilului	
	313 mp	strada Trandafirilor, F.N.	
Cartea Funciara		UAT	FAGARAS

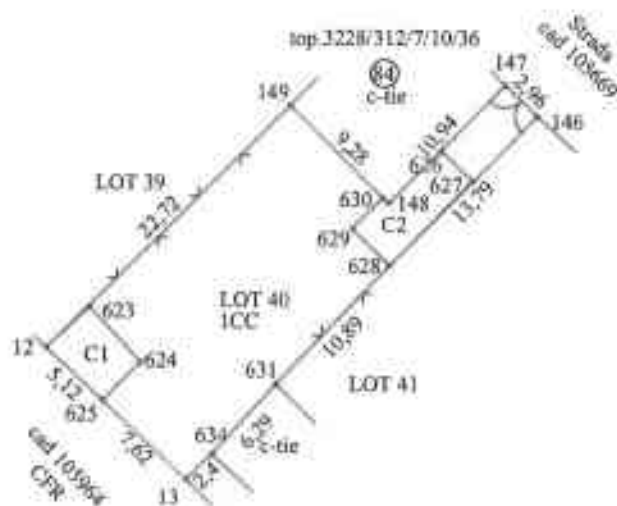

A. Date referitoare la teren

Nr. parcela	Categorie de folosinta	Suprafata (mp)	Mentiuni
1	CC	313	Teren delimitat cu poarta, garduri si zidurile constructiei la est catre strada Trandafirilor, garduri la sud si nord si tarusii din lemn la vest catre calea ferata.
-	-	-	
	Total	313	

Suprafata totala masurata a imobilului= 313 mp
Suprafata din act= 313 mp

B. Date referitoare la constructii

Cod constr.	Destinatia	SC (mp)	Mentiuni
C1	CA	19	Anexa P neinscrisa in CF. SD=19 mp.
C2	CA	24	Anexa P neinscrisa in CF. SD=24 mp.
-	-	-	-
-	-	-	-
	Total	43	-

Executant

Confirm executarea masurarilor la teren, corectitudinea intocmirii documentatiei cadastrale si corespondenta acesteia cu realitatea din teren

Inspector

Confirm introducerea imobilului in baza de date integrata si atribuirea numarului cadastral
Semnatura si parafa

Semnatura si stampila

Data 06.2022

Data

Stampila BCPI

* In situatia in care exista numere cadastrale pentru imobilele vecine, in locul numelui vecinului se va trece numarul cadastral, iar in lipsa numarului cadastral numarul topografic sau numarul administrativ. Suprafetele se rotunjesc la metru patrat.

PLAN DE AMPLASAMENT SI DELIMITARE A IMOBILULUI

Scara 1:500

Nr. cadastral	Supraf. masurata	Adresa imobilului	
	296 mp	strada Trandafirilor, F.N.	
Cartea Funciara		UAT	FAGARAS

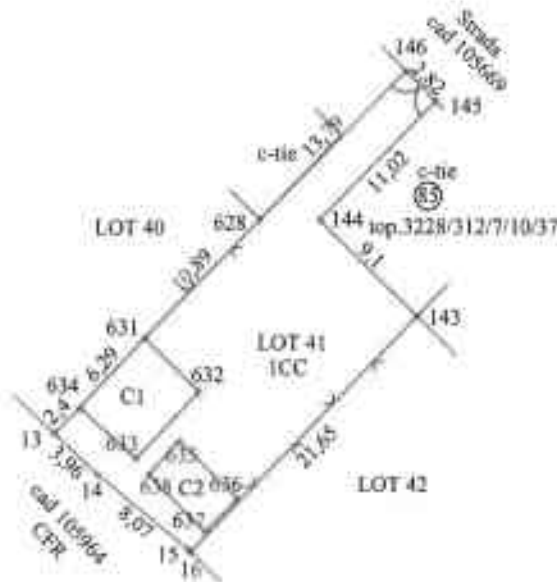

A. Date referitoare la teren			
Nr. parcela	Categorie de folosinta	Suprafata (mp)	Mentii
1	CC	296	Teren delimitat cu poarta, garduri si zidurile constructiei la est catre strada Trandafirilor, garduri la sud si nord si tarusi din lemn la vest catre calea ferata.
-	-	-	
Total		296	
Suprafata totala masurata a imobilului= 296 mp Suprafata din act= 296 mp			
B. Date referitoare la constructii			
Cod constr.	Destinatia	SC (mp)	Mentii
C1	CA	31	Anexa P neinscrisa in CF. SD=31 mp.
C2	CA	16	Anexa P neinscrisa in CF. SD=16 mp.
-	-	-	-
-	-	-	-
Total		47	-
<p style="text-align: center;">Executant</p> <p>Confirm executarea masuratorilor la teren, corectitudinea intocmirii documentatiei cadastrale si corespondenta acestora cu realitatea din teren</p> <div style="text-align: center; margin-top: 20px;"> </div> <p>Semnatura si stampila</p> <p>Data 06.2022</p>		<p style="text-align: center;">Inspector</p> <p>Confirm introducerea imobilului in baza de date integrata si atribuirea numarului cadastral</p> <p style="text-align: center;">Semnatura si parafa</p> <div style="text-align: center; margin-top: 20px;"> </div> <p>Data</p> <p>Stampila BCPI</p>	

* In situatia in care exista numere cadastrale pentru imobilele vecine, in locul numelui vecinului se va trece numarul cadastral, iar in lipsa numarului cadastral numarul topografic sau numarul administrativ. Suprafetele se rotunjesc la metru patrat.

PLAN DE AMPLASAMENT SI DELIMITARE A IMOBILULUI

Scara 1:500

Nr. cadastral	Supraf. masurata	Adresa imobilului	
	288 mp	strada Trandafirilor, F.N.	
Cartea Funciara		UAT	FAGARAS

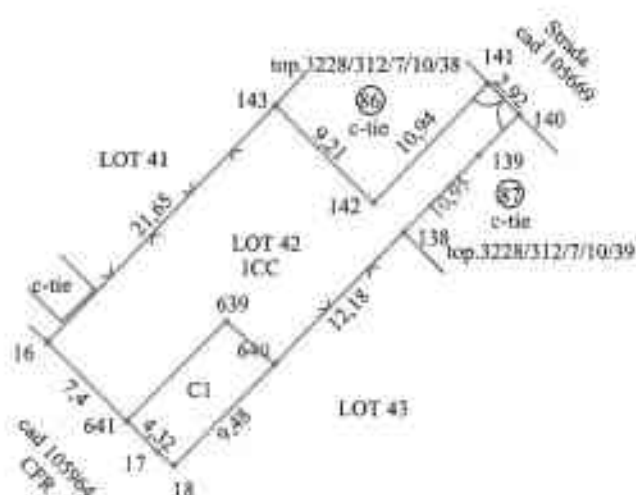

A. Date referitoare la teren			
Nr. parcela	Categorie de folosinta	Suprafata (mp)	Mentuni
1	CC	288	Teren delimitat cu poarta, garduri si zidurile constructiei la est catre strada Trandafirilor, garduri la sud si nord si tarusi din lemn la vest catre calea ferata.
-	-	-	
	Total	288	
Suprafata totala masurata a imobilului= 288 mp Suprafata din act= 288 mp			
B. Date referitoare la constructii			
Cod constr.	Destinatia	SC (mp)	Mentuni
C1	CA	41	Anexa P neinscrisa in CF. SD=41 mp.
-	-	-	-
-	-	-	-
-	-	-	-
-	Total	41	-
Executant Confirm executarea masuratorilor la teren, corectitudinea intocmirii documentatiei cadastrale si corespondenta acesteia cu realitatea din teren Semnatura si stampila Data 06.2022		Inspector Confirm introducerea imobilului in baza de date integrata si atribuirea numarului cadastral Semnatura si parafa Data Stampila BCPI	

* In situatia in care exista numere cadastrale pentru imobilele vecine, in locul numelui vecinului se va trece numarul cadastral, iar in lipsa numarului cadastral numarul topografic sau numarul administrativ. Suprafetele se rotunjesc la metru patrat.

PLAN DE AMPLASAMENT SI DELIMITARE A IMOBILULUI

Scara 1:500

Nr. cadastral	Supraf. masurata	Adresa imobilului	
	283 mp	strada Trandafirilor, F.N.	
Cartea Funciara		UAT	FAGARAS



A. Date referitoare la teren			
Nr. parcela	Categorie de folosinta	Suprafata (mp)	Mentuni
1	CC	283	Teren delimitat cu poarta, garduri si zidurile constructiei la est catre strada Trandafirilor, garduri la sud si nord si tarusi din lemn la vest catre calea ferata.
-	-	-	
	Total	283	
Suprafata totala masurata a imobilului= 283 mp Suprafata din act= 283 mp			
B. Date referitoare la constructii			
Cod constr.	Destinatia	SC (mp)	Mentuni
-	-	-	-
-	-	-	-
-	-	-	-
-	-	-	-
-	Total	-	-
Executant Confirm executarea masuratorilor la teren, corectitudinea intocmirii documentatiei cadastrale si corespondenta acestora cu realitatea din teren _____ Semnatura si stampila Data 06.2022		Inspector Confirm introducerea imobilului in baza de date integrata si atribuirea numarului cadastral Semnatura si parafa _____ Data Stampila BCPI	

* In situatia in care exista numere cadastrale pentru imobilele vecine, in locul numelui vecinului se va trece numarul cadastral, iar in lipsa numarului cadastral numarul topografic sau numarul administrativ. Suprafetele se rotunjesc la metru patrat.

PLAN DE AMPLASAMENT SI DELIMITARE A IMOBILULUI

Scara 1:500

Nr. cadastral	Supraf. masurata	Adresa imobilului	
	290 mp	strada Trandafirilor, F.N.	
Cartea Funciara		UAT	FAGARAS



A. Date referitoare la teren			
Nr. parcela	Categorie de folosinta	Suprafata (mp)	Mentiiuni
1	CC	290	Teren delimitat cu poarta, garduri si zidurile constructiei la est catre strada Trandafirilor, garduri la sud si nord si tarusi din lemn la vest catre calea ferata.
-	-	-	
	Total	290	
Suprafata totala masurata a imobilului= 290 mp Suprafata din act= 290 mp			
B. Date referitoare la constructii			
Cod constr.	Destinatia	SC (mp)	Mentiiuni
C1	CA	28	Anexa P neinscrisa in CF. SD=28 mp.
-	-	-	-
-	-	-	-
-	-	-	-
-	Total	28	-
Executant Confirm executarea masuratorilor la teren, corectitudinea intocmirii documentatiei cadastrale si corespondenta acestuia cu realitatea din teren Semnatura si stampila Data 06.2022		Inspector Confirm introducerea imobilului in baza de date integrata si atribuirea numarului cadastral Semnatura si parafa Data Stampila BCPI	

* In situatia in care exista numere cadastrale pentru imobilele vecine, in locul numelui vecinului se va trece numarul cadastral, iar in lipsa numarului cadastral numarul topografic sau numarul administrativ. Suprafetele se rotunjesc la metru patrat.

PLAN DE AMPLASAMENT SI DELIMITARE A IMOBILULUI

Scara 1:500

Nr. cadastral	Supraf. masurata	Adresa imobilului	
	259 mp	strada Trandafirilor, F.N.	
Cartea Funciara		UAT	FAGARAS



A. Date referitoare la teren			
Nr. parcela	Categorie de folosinta	Suprafata (mp)	Mentuni
1	CC	259	Teren delimitat cu poarta, garduri si zidurile constructiei la est catre strada Trandafirilor, garduri la sud si nord si tarusi din lemn la vest catre calea ferata.
-	-	-	
Total		259	
Suprafata totala masurata a imobilului= 259 mp Suprafata din act= 259 mp			
B. Date referitoare la constructii			
Cod constr.	Destinatia	SC (mp)	Mentuni
C1	CA	6	Anexa P neinscrisa in CF. SD=6 mp.
C2	CA	23	Anexa P neinscrisa in CF. SD=23 mp.
-	-	-	-
-	-	-	-
Total		29	-
<p style="text-align: center;">Executant</p> <p>Confirm executarea masuratorilor la teren, corectitudinea intocmirii documentatiei cadastrale si corespondenta acesteia cu realitatea din teren</p> <p style="text-align: center;">Semnatura si stampila</p> <p>Data 06.2022</p>		<p style="text-align: center;">Inspector</p> <p>Confirmu introducerea imobilului in baza de date integrata si atribuirea numarului cadastral</p> <p style="text-align: center;">Semnatura si parafa</p> <p style="text-align: center;">Data</p> <p style="text-align: center;">Stampila BCPI</p>	

* In situatia in care exista numere cadastrale pentru imobilele vecine, in locul numelui vecinului se va trece numarul cadastral, iar in lipsa numarului cadastral numarul topografic sau numarul administrativ. Suprafetele se rotunjesc la metru patrat.

PLAN DE AMPLASAMENT SI DELIMITARE A IMOBILULUI

Scara 1:500

Nr. cadastral	Supraf. masurata	Adresa imobilului	
	257 mp	strada Trandafirilor, F.N.	
Cartea Funciara		UAT	FAGARAS

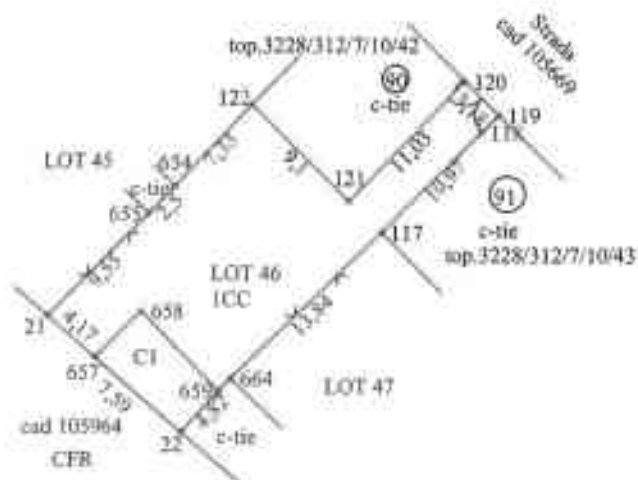

A. Date referitoare la teren			
Nr. parcela	Categorie de folosinta	Suprafata (mp)	Mentiuni
1	CC	257	Teren delimitat cu poarta, garduri si zidurile constructiei la est catre strada Trandafirilor, garduri la sud si nord si tarusi din lemn la vest catre calea ferata.
-	-	-	
Total		257	
Suprafata totala masurata a Imobilului= 257 mp Suprafata din act= 257 mp			
B. Date referitoare la constructii			
Cod constr.	Destinatia	SC (mp)	Mentiuni
C1	CA	30	Anexa P neinscrisa in CF. SD=30 mp.
-	-	-	-
-	-	-	-
-	-	-	-
-	Total	30	-
<p style="text-align: center;">Executant</p> <p>Confirm executarea masuratorilor la teren, corectitudinea intocmirii documentatiei cadastrale si corespondenta acesteia cu realitatea din teren</p> <div style="text-align: center; margin-top: 20px;"> </div> <p>Semnatura si stampila Data 06.2022</p>		<p style="text-align: center;">Inspector</p> <p>Confirm introducerea imobilului in baza de date integrata si atribuirea numarului cadastral Semnatura si parafa</p> <div style="text-align: center; margin-top: 20px;"> </div> <p>Data Stampila BCPI</p>	

* In situatia in care exista numere cadastrale pentru imobilele vecine, in locul numelui vecinului se va trece numarul cadastral, iar in lipsa numarului cadastral numarul topografic sau numarul administrativ. Suprafetele se rotunjesc la metru patrat.

PLAN DE AMPLASAMENT SI DELIMITARE A IMOBILULUI

Scara 1:500

Nr. cadastral	Supraf. masurata	Adresa imobilului	
	258 mp	strada Trandafirilor, F.N.	
Cartea Funciara		UAT	FAGARAS

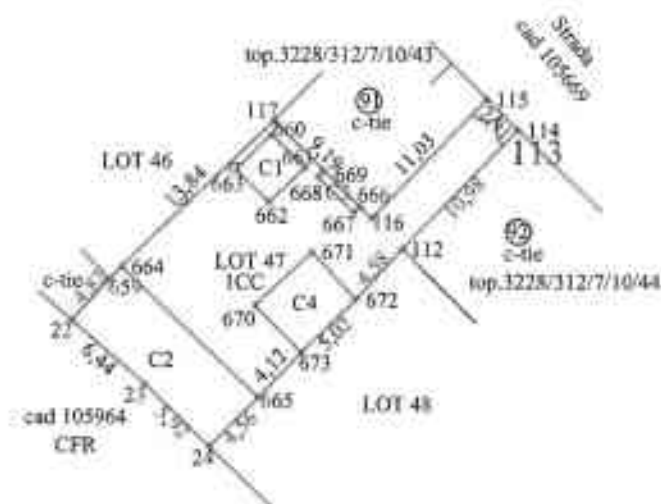

A. Date referitoare la teren			
Nr. parcela	Categorie de folosinta	Suprafata (mp)	Mentii
1	CC	258	Teren delimitat cu poarta, garduri si zidurile constructiei la est catre strada Trandafirilor, garduri la sud si nord si tarusi din lemn la vest catre calea ferata.
-	-	-	
Total		258	
Suprafata totala masurata a imobilului= 258 mp Suprafata din act= 258 mp			
B. Date referitoare la constructii			
Cod constr.	Destinatia	SC (mp)	Mentii
C1	CA	10	Anexa P neinscrisa in CF. SD=10 mp.
C2	CA	57	Anexa P neinscrisa in CF. SD=57 mp.
C3	CA	2	Anexa P neinscrisa in CF. SD=2 mp.
C4	CA	22	Anexa P neinscrisa in CF. SD=22 mp.
-	Total		91
<p style="text-align: center;">Executant</p> <p>Confirm executarea masuratorilor la teren, corectitudinea intocmirii documentatiei cadastrale si corespondenta acesteia cu realitatea din teren</p> <p>Semnatura si stampila</p> <p>Data 06.2022</p>		<p style="text-align: center;">Inspector</p> <p>Confirm introducerea imobilului in baza de date integrata si atribuirea numarului cadastral</p> <p style="text-align: center;">Semnatura si parafa</p> <p>Data</p> <p>Stampiia BCPi</p>	

* In situatia in care exista numere cadastrale pentru imobilele vecine, in locul numelui vecinului se va trece numarul cadastral, iar in lipsa numarului cadastral numarul topografic sau numarul administrativ. Suprafetele se rotunjesc la metru patrat.

PLAN DE AMPLASAMENT SI DELIMITARE A IMOBILULUI

Scara 1:500

Nr. cadastral	Supraf. masurata	Adresa imobilului	
	252 mp	strada Trandafirilor, F.N.	
Cartea Funciara		UAT	FAGARAS

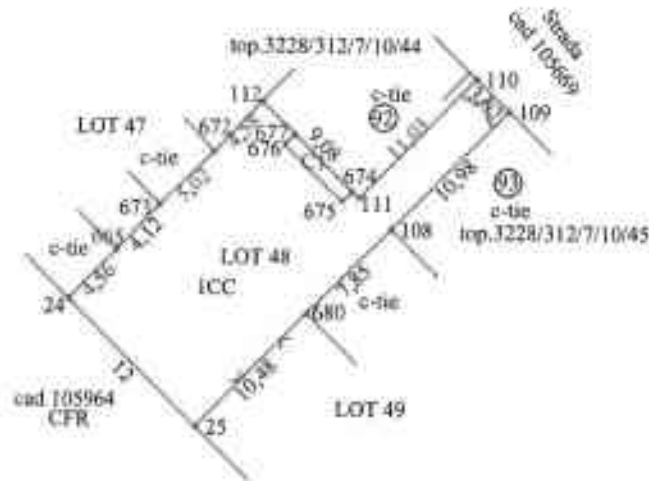

A. Date referitoare la teren			
Nr. parcela	Categorie de folosinta	Suprafata (mp)	Mentii
1	CC	252	Teren delimitat cu poarta, garduri si zidurile constructiei la est catre strada Trandafirilor, garduri la sud si nord si tarusi din lemn la vest catre calea ferata.
-	-	-	
	Total	252	
Suprafata totala masurata a Imobilului= 252 mp Suprafata din act= 252 mp			
B. Date referitoare la constructii			
Cod constr.	Destinatia	SC (mp)	Mentii
C1	CA	5	Anexa P neinscrisa in CF. SD=5 mp.
-	-	-	-
-	-	-	-
-	-	-	-
-	Total	5	-
<p style="text-align: center;">Executant</p> <p>Confirm executarea masuratorilor la teren, corectitudinea intocmirii documentatiei cadastrale si corespondenta acesteia cu realitatea din teren</p> <div style="text-align: right; margin-right: 50px;"> </div> <p>Semnatura si stampila Data 06.2022</p>		<p style="text-align: center;">Inspector</p> <p>Confirm introducerea imobilului in baza de date integrata si atribuirea numarului cadastral Semnatura si parafa</p> <div style="text-align: center; margin-top: 20px;"> <p>Data</p> <p>Stampila BCPI</p> </div>	

* In situatia in care exista numere cadastrale pentru imobilele vecine, in locul numarului vecinului se va trece numarul cadastral, iar in lipsa numarului cadastral numarul topografic sau numarul administrativ. Suprafetele se rotunjesc la metru patrat.

PLAN DE AMPLASAMENT SI DELIMITARE A IMOBILULUI

Scara 1:500

Nr. cadastral	Supraf. masurata	Adresa imobilului	
	250 mp	strada Trandafirilor, F.N.	
Cartea Funciara		UAT	FAGARAS

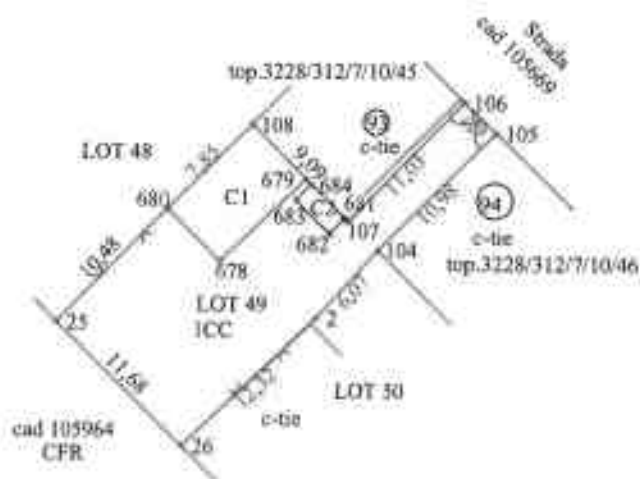

A. Date referitoare la teren			
Nr. parcela	Categorie de folosinta	Suprafata (mp)	Mentii
1	CC	250	Teren delimitat cu poarta, garduri si zidurile constructiei la est catre strada Trandafirilor, garduri la sud si nord si tarusi din lemn la vest catre calea ferata.
-	-	-	
Total		250	
Suprafata totala masurata a Imobilului= 250 mp Suprafata din act= 250 mp			
B. Date referitoare la constructii			
Cod constr.	Destinatia	SC (mp)	Mentii
C1	CA	39	Anexa P neinscrisa in CF. SD=39 mp.
C2	CA	5	Anexa P neinscrisa in CF. SD=5 mp.
-	-	-	-
-	-	-	-
-	Total	44	-
Executanti Confirm executarea masuratorilor la teren, corectitudinea intocmirii documentatiei cadastrale si corespondenta acesteia cu realitatea din teren Semnatura si stampila Data 06.2022		Inspector Confirm introducerea imobilului in baza de date integrata si atribuirea numarului cadastral Semnatura si parafa Data Stampila BCPI	

* In situatia in care exista numere cadastrale pentru imobilele vecine, in locul numelui vecinului se va trece numarul cadastral, iar in lipsa numarului cadastral numarul topografic sau numarul administrativ. Suprafetele se rotunjesc la metru patrat.

PLAN DE AMPLASAMENT SI DELIMITARE A IMOBILULUI

Scara 1:500

Nr. cadastral	Supraf. masurata	Adresa imobilului	
	257 mp	strada Trandafirilor, F.N.	
Cartea Funciara		UAT	FAGARAS

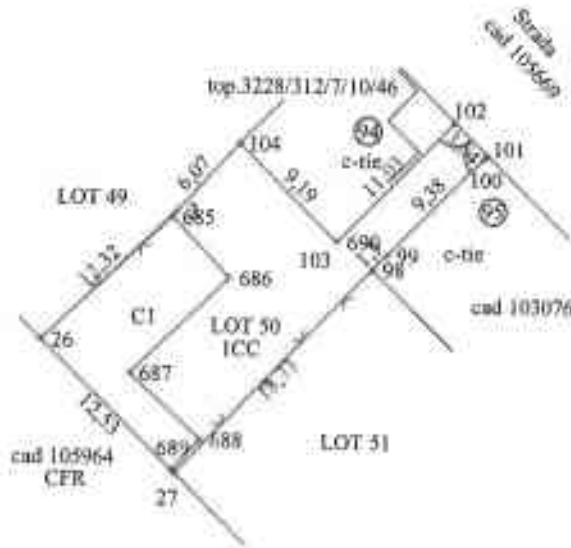

A. Date referitoare la teren			
Nr. parcela	Categorie de folosinta	Suprafata (mp)	Mentii
1	CC	257	Teren delimitat cu poarta, garduri si zidurile constructiei la est catre strada Trandafirilor, garduri la sud si nord si tarusi din lemn la vest catre calea ferata.
-	-	-	
	Total	257	

Suprafata totala masurata a imobilului= 257 mp
Suprafata din act= 257 mp

B. Date referitoare la constructii			
Cod constr.	Destinatia	SC (mp)	Mentii
C1	CA	83	Anexa P neinscrisa in CF. SD=83 mp.
-	-	-	-
-	-	-	-
-	-	-	-
-	Total	83	-

<p style="text-align: center;">Executant</p> <p>Confirm executarea masuratorilor la teren, corectitudinea intocmirii documentatiei cadastrale si corespondenta acestora cu realitatea din teren</p> <div style="text-align: center;"> </div> <p>Semnatura si stampila Data 06.2022</p>	<p style="text-align: center;">Inspector</p> <p>Confirm introducerea imobilului in baza de date integrata si atribuirea numarului cadastral Semnatura si parafa</p> <div style="text-align: center;"> </div> <p>Data Stampila BCPI</p>
---	---

* In situatia in care exista numere cadastrale pentru imobilele vecine, in locul numelui vecinului se va trece numarul cadastral, iar in lipsa numarului cadastral numarul topografic sau numarul administrativ. Suprafetele se rotunjesc la metru patrat.

PLAN DE AMPLASAMENT SI DELIMITARE A IMOBILULUI

Scara 1:500

Nr. cadastral	Supraf. masurata	Adresa imobilului	
	249 mp	strada Trandafirilor, F.N.	
Cartea Funciara		UAT	FAGARAS



A. Date referitoare la teren			
Nr. parcela	Categorie de folosinta	Suprafata (mp)	Mentuni
1	CC	249	Teren delimitat cu poarta, garduri si zidurile constructiei la est catre strada Trandafirilor, garduri la sud si nord si tarusi din lemn la vest catre calea ferata.
-	-	-	
Total		249	

Suprafata totala masurata a imobilului= 249 mp
Suprafata din act= 249 mp

B. Date referitoare la constructii			
Cod constr.	Destinatia	SC (mp)	Mentuni
-	-	-	-
-	-	-	-
-	-	-	-
-	-	-	-
Total		-	-

<p>Executant Confirm executarea masuratorilor la teren, corectitudinea intocmirii documentatiei cadastrale si corespondenta acesteia cu realitatea din teren</p> <p>Semnatura si stampila</p> <p>Data 06.2022</p>	<p>Inspector Confirm introducerea imobilului in baza de date integrata si atribuirea numarului cadastral</p> <p>Semnatura si parafa</p> <p>Data</p> <p>Stampila BCPI</p>
--	---

* In situatia in care exista numere cadastrale pentru imobilele vecine, in locul numelui vecinului se va trece numarul cadastral, iar in lipsa numarului cadastral numarul topografic sau numarul administrativ. Suprafetele se rotunjesc la metru patrat.

PLAN DE AMPLASAMENT SI DELIMITARE A IMOBILULUI

Scara 1:500

Nr. cadastral	Supraf. masurata	Adresa imobilului	
	250 mp	strada Trandafirilor, F.N.	
Cartea Funciara		UAT	FAGARAS



A. Date referitoare la teren			
Nr. parcela	Categorie de folosinta	Suprafata (mp)	Mentuni
1	CC	250	Teren delimitat cu poarta, garduri si zidurile constructiei la est catre strada Trandafirilor, garduri la sud si nord si tarusi din lemn la vest catre calea ferata.
-	-	-	
	Total	250	

Suprafata totala masurata a imobilului= 250 mp
Suprafata din act= 250 mp

B. Date referitoare la constructii			
Cod constr.	Destinatia	SC (mp)	Mentuni
-	-	-	-
-	-	-	-
-	-	-	-
-	-	-	-
-	Total	-	-

<p>Executant Confirm executarea masuratorilor la teren, corectitudinea intocmirii documentatiei cadastrale si corespondenta acesteia cu realitatea din teren</p> <p>Semnatura si stampila Data 06.2022</p>	<p>Inspector Confirm introducerea imobilului in baza de date integrata si atribuirea numarului cadastral Semnatura si parafa</p> <p>Data Stampila BCPI</p>
---	---

* In situatia in care exista numere cadastrale pentru imobilele vecine, in locul numelui vecinului se va trece numarul cadastral, iar in lipsa numarului cadastral numarul topografic sau numarul administrativ. Suprafetele se rotunjesc la metru patrat.

PLAN DE AMPLASAMENT SI DELIMITARE A IMOBILULUI

Scara 1:500

Nr. cadastral	Supraf. masurata	Adresa imobilului	
	262 mp	strada Trandafirilor, F.N.	
Cartea Funciara		UAT	FAGARAS



A. Date referitoare la teren			
Nr. parcela	Categorie de folosinta	Suprafata (mp)	Mentii
1	CC	262	Teren delimitat cu poarta, garduri si zidurile constructiei la est catre strada Trandafirilor, garduri la sud si nord si tarusi din lemn la vest catre calea ferata.
-	-	-	
	Total	262	

Suprafata totala masurata a imobilului= 262 mp
Suprafata din act= 262 mp

B. Date referitoare la constructii			
Cod constr.	Destinatia	SC (mp)	Mentii
-	-	-	-
-	-	-	-
-	-	-	-
-	-	-	-
-	Total	-	-

Executant
Confirm executarea masuratorilor la teren, corectitudinea intocmirii documentatiei cadastrale si corespondenta acesteia cu realitatea din teren

Semnatura si stampila

Data 06.2022

Inspector
Confirm introducerea imobilului in baza de date integrata si atribuirea numarului cadastral

Semnatura si parafa

Data

Stampila BCPI

* In situatia in care exista numere cadastrale pentru imobilele vecine, in locul numelui vecinului se va trece numarul cadastral, iar in lipsa numarului cadastral numarul topografic sau numarul administrativ. Suprafetele se rotunjesc la metru patrat.

PLAN DE AMPLASAMENT SI DELIMITARE A IMOBILULUI

Scara 1:500

Nr. cadastral	Supraf. masurata	Adresa imobilului	
	251 mp	strada Trandafirilor, F.N.	
Cartea Funciara		UAT	FAGARAS



A. Date referitoare la teren			
Nr. parcela	Categorie de folosinta	Suprafata (mp)	Mentuni
1	CC	251	Teren delimitat cu poarta, garduri si zidurile constructiei la est catre strada Trandafirilor, garduri la sud si nord si tarusii din lemn la vest catre calea ferata.
-	-	-	
Total		251	

Suprafata totala masurata a imobilului= 251 mp
Suprafata din act= 251 mp

B. Date referitoare la constructii			
Cod constr.	Destinatia	SC (mp)	Mentuni
C1	CA	20	Anexa P neinscrisa in CF. SD=20 mp.
C1	CA	16	Anexa P neinscrisa in CF. SD=16 mp.
-	-	-	-
-	-	-	-
Total		36	-

<p>Executanti Confirm executarea masuratorilor la teren, corectitudinea intocmirii documentatiei cadastrale si corespondenta acesteia cu realitatea din teren</p> <p>Semnatura si stampila</p> <p>Data 06.2022</p>	<p>Inspector Confirm introducerea imobilului in baza de date integrata si atribuirea numarului cadastral Semnatura si parafa</p> <p>Data</p> <p>Stampila BCPI</p>
---	--

* In situatia in care exista numere cadastrale pentru imobilele vecine, in locul numelui vecinului se va trece numarul cadastral, iar in lipsa numarului cadastral numarul topografic sau numarul administrativ. Suprafetele se rotunjesc la metru patrat.

PLAN DE AMPLASAMENT SI DELIMITARE A IMOBILULUI

Scara 1:500

Nr. cadastral	Supraf. masurata	Adresa imobilului	
	247 mp	strada Trandafirilor, F.N.	
Cartea Funciara		UAT	FAGARAS



A. Date referitoare la teren			
Nr. parcela	Categorie de folosinta	Suprafata (mp)	Mentiuni
1	CC	247	Teren delimitat cu poarta, garduri si zidurile constructiei la est catre strada Trandafirilor, garduri la sud si nord si tarusi din lemn la vest catre calea ferata.
-	-	-	
Total		247	
Suprafata totala masurata a imobilului= 247 mp Suprafata din act= 247 mp			
B. Date referitoare la constructii			
Cod constr.	Destinatia	SC (mp)	Mentiuni
C1	CA	42	Anexa P neinscrisa in CF. SD=42 mp.
-	-	-	-
-	-	-	-
-	-	-	-
Total		42	-
<p style="text-align: center;">Executant</p> <p>Confirm executarea masuratorilor la teren, corectitudinea intocmirii documentatiei cadastrale si corespondenta acesteia cu realitatea din teren</p> <div style="text-align: right; margin-top: 20px;"> </div> <p>Semnatura si stampila</p> <p>Data 06.2022</p>		<p style="text-align: center;">Inspector</p> <p>Confirm introducerea imobilului in baza de date integrata si atribuirea numarului cadastral</p> <p style="text-align: center;">Semnatura si parafa</p> <div style="text-align: right; margin-top: 20px;"> </div> <p>Data</p> <p>Stampila BCPI</p>	

* In situatia in care exista numere cadastrale pentru imobilele vecine, in locul numelui vecinului se va trece numarul cadastral, iar in lipsa numarului cadastral numarul topografic sau numarul administrativ. Suprafetele se rotunjesc la metru patrat.

PLAN DE AMPLASAMENT SI DELIMITARE A IMOBILULUI

Scara 1:500

Nr. cadastral	Supraf. masurata	Adresa imobilului	
	262 mp	strada Trandafirilor, F.N.	
Cartea Funciara		UAT	FAGARAS



A. Date referitoare la teren			
Nr. parcela	Categorie de folosinta	Suprafata (mp)	Mentii
1	CC	262	Teren delimitat cu poarta, garduri si zidurile constructiei la est catre strada Trandafirilor, garduri la sud si nord si tarusi din lemn la vest catre calea ferata.
-	-	-	
Total		262	

Suprafata totala masurata a imobilului= 262 mp
Suprafata din act= 262 mp

B. Date referitoare la constructii			
Cod constr.	Destinatia	SC (mp)	Mentii
C1	CA	8	Anexa P neinscrisa in CF. SD=8 mp.
-	-	-	-
-	-	-	-
-	-	-	-
Total		8	-

Executant

Confirm executarea masuratorilor la teren, corectitudinea intocmirii documentatiei cadastrale si corespondenta acesteia cu realitatea din teren

[Signature]

Semnatura si stampila
Data 06.2022

Inspector

Confirm introducerea imobilului in baza de date integrata si atribuirea numarului cadastral
Semnatura si parafa

[Signature]

Data
Stampila BCPI

* In situatia in care exista numere cadastrale pentru imobilele vecine, in locul numelui vecinului se va trece numarul cadastral, iar in lipsa numarului cadastral numarul topografic sau numarul administrativ. Suprafetele se rotunjesc la metru patrat.

PLAN DE AMPLASAMENT SI DELIMITARE A IMOBILULUI

Scara 1:500

Nr. cadastral	Supraf. masurata	Adresa imobilului	
	256 mp	strada Trandafirilor, F.N.	
Cartea Funciara		UAT	FAGARAS

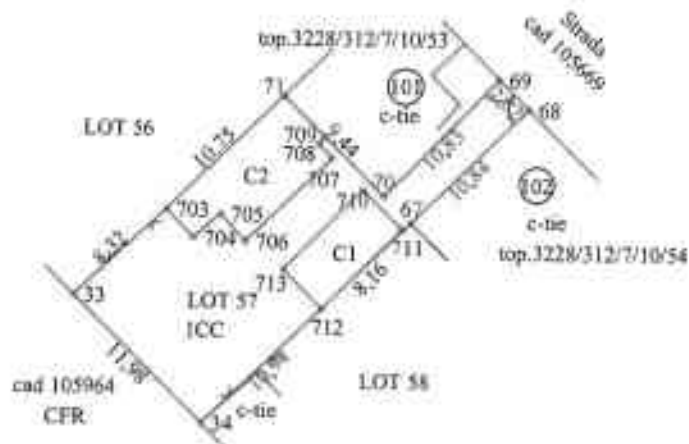

A. Date referitoare la teren			
Nr. parcela	Categorie de folosinta	Suprafata (mp)	Mentiiuni
1	CC	256	Teren delimitat cu poarta, garduri si zidurile constructiei la est catre strada Trandafirilor, garduri la sud si nord si tarusi din lemn la vest catre calea ferata.
-	-	-	
Total		256	

Suprafata totala masurata a Imobilului= 256 mp
Suprafata din act= 256 mp

B. Date referitoare la constructii			
Cod constr.	Destinatia	SC (mp)	Mentiiuni
C1	CA	28	Anexa P neinscrisa in CF. SD=28 mp.
C2	CA	49	Anexa P neinscrisa in CF. SD=49 mp.
-	-	-	-
-	-	-	-
Total		77	-

Executant
Confirm executarea masuratorilor la teren, corectitudinea intocmirii documentatiei cadastrale si corespondenta acesteia cu realitatea din teren

[Signature]

Semnatura si stampila
Data 06.2022

Inspector
Confirm introducerea imobilului in baza de date integrata si atribuirea numarului cadastral
Semnatura si parafa

[Signature]

Data
Stampila BCPI

* In situatia in care exista numere cadastrale pentru imobilele vecine, in locul numelui vecinului se va trece numarul cadastral, iar in lipsa numarului cadastral numarul topografic sau numarul administrativ. Suprafetele se rotunjesc la metru patrat.

PLAN DE AMPLASAMENT SI DELIMITARE A IMOBILULUI

Scara 1:500

Nr. cadastral	Supraf. masurata	Adresa imobilului	
	273 mp	strada Trandafirilor, F.N.	
Cartea Funciara		UAT	FAGARAS

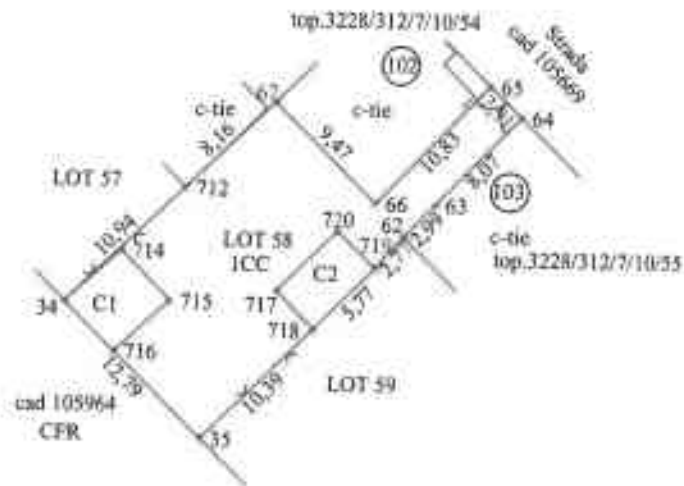

A. Date referitoare la teren			
Nr. parcela	Categorie de folosinta	Suprafata (mp)	Mentiiuni
1	CC	273	Teren delimitat cu poarta, garduri si zidurile constructiei la est catre strada Trandafirilor, garduri la sud si nord si tarusi din lemn la vest catre calea ferata.
-	-	-	
Total		273	
Suprafata totala masurata a imobilului= 273 mp Suprafata din act= 273 mp			
B. Date referitoare la constructii			
Cod constr.	Destinatia	SC (mp)	Mentiiuni
C1	CA	23	Anexa P neinscrisa in CF. SD=23 mp.
C2	CA	20	Anexa P neinscrisa in CF. SD=20 mp.
-	-	-	-
-	-	-	-
Total		43	-
Executant Confirm executarea masuratorilor la teren, corectitudinea intocmirii documentatiei cadastrale si corespondenta acesteia cu realitatea din teren		Inspector Confirm introducerea imobilului in baza de date integrata si atribuirea numarului cadastral Semnatura si parafa	
Semnatura si stampila Data 06.2022		Data Stampila BCPI	

* In situatia in care exista numere cadastrale pentru imobilele vecine, in locul numelui vecinului se va trece numarul cadastral, iar in lipsa numarului cadastral numarul topografic sau numarul administrativ. Suprafetele se rotunjesc la metru patrat.

PLAN DE AMPLASAMENT SI DELIMITARE A IMOBILULUI

Scara 1:500

Nr. cadastral	Supraf. masurata	Adresa imobilului	
	260 mp	strada Trandafirilor, F.N.	
Cartea Funciara		UAT	FAGARAS

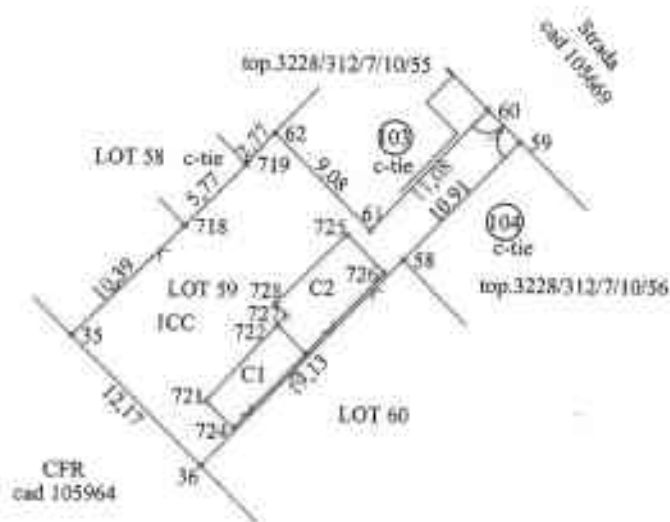

A. Date referitoare la teren			
Nr. parcela	Categorie de folosinta	Suprafata (mp)	Mentuni
1	CC	260	Teren delimitat cu poarta, garduri si zidurile constructiei la est catre strada Trandafirilor, garduri la sud si nord si tarusi din lemn la vest catre calea ferata.
-	-	-	
	Total	260	

Suprafata totala masurata a imobilului= 260 mp
Suprafata din act= 260 mp

B. Date referitoare la constructii			
Cod constr.	Destinatia	SC (mp)	Mentuni
C1	CA	18	Anexa P neinscrisa in CF. SD=18 mp.
C2	CA	27	Anexa P neinscrisa in CF. SD=27 mp.
-	-	-	-
-	-	-	-
-	Total	45	-

<p>Executant Confirm executarea masuratorilor la teren, corectitudinea intocmirii documentatiei cadastrale si corespondenta acesteia cu realitatea din teren</p> <p>Semnatura si stampila Data 06.2022</p>	<p>Inspector Confirm introducerea imobilului in baza de date integrata si atribuirea numarului cadastral Semnatura si parafa</p> <p>Data Stampila BCPI</p>
---	---

* In situatia in care exista numere cadastrale pentru imobilele vecine, in locul numelui vecinului se va trece numarul cadastral, iar in lipsa numarului cadastral numarul topografic sau numarul administrativ. Suprafetele se rotunjesc la metru patrat.

PLAN DE AMPLASAMENT SI DELIMITARE A IMOBILULUI

Scara 1:500

Nr. cadastral	Supraf. masurata	Adresa imobilului	
	256 mp	strada Trandafirilor, F.N.	
Cartea Funciara		UAT	FAGARAS

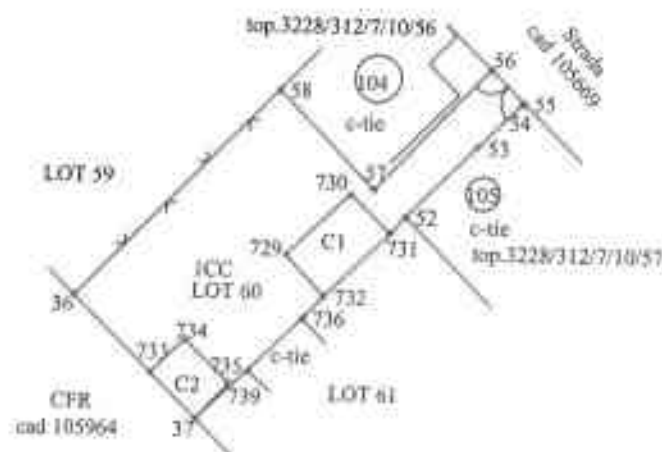

A. Date referitoare la teren

Nr. parcela	Categorie de folosinta	Suprafata (mp)	Mentiiuni
1	CC	256	Teren delimitat cu poarta, garduri si zidurile constructiei la est catre strada Trandafirilor, garduri la sud si nord si tarusi din lemn la vest catre calea ferata.
-	-	-	
	Total	256	

Suprafata totala masurata a imobilului= 256 mp
Suprafata din act= 256 mp

B. Date referitoare la constructii

Cod constr.	Destinatia	SC (mp)	Mentiiuni
C1	CA	22	Anexa P neinscrisa in CF. SD=22 mp.
C2	CA	14	Anexa P neinscrisa in CF. SD=14 mp.
-	-	-	-
-	-	-	-
-	Total	36	-

Executanti

Confirm executarea masuratorilor la teren, corectitudinea intocmirii documentatiei cadastrale si corespondenta acestora cu realitatea din teren

Inspector

Confirm introducerea imobilului in baza de date integrata si atribuirea numarului cadastral
Semnatura si parafa

Semnatura si stampila

Data 06.2022

Data

Stampila BCPI

* In situatia in care exista numere cadastrale pentru imobilele vecine, in locul numelui vecinului se va trece numarul cadastral, iar in lipsa numarului cadastral numarul topografic sau numarul administrativ. Suprafetele se rotundesc la mii de metri.

PLAN DE AMPLASAMENT SI DELIMITARE A IMOBILULUI

Scara 1:500

Nr. cadastral	Supraf. masurata	Adresa imobilului	
	252 mp	strada Trandafirilor, F.N.	
Cartea Funciara		UAT	FAGARAS

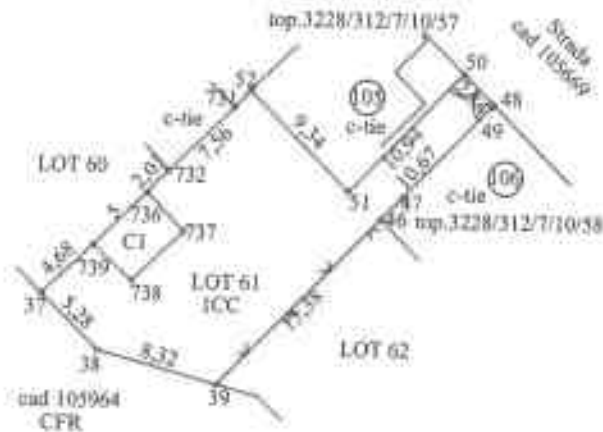

A. Date referitoare la teren

Nr. parcela	Categorie de folosinta	Suprafata (mp)	Mentii
1	CC	252	Teren delimitat cu poarta, garduri si zidurile constructiei la est catre strada Trandafirilor, garduri la sud si nord si tarusi din lemn la vest catre calea ferata.
-	-	-	
	Total	252	

Suprafata totala masurata a imobilului = 252 mp
Suprafata din act = 252 mp

B. Date referitoare la constructii

Cod constr.	Destinatia	SC (mp)	Mentii
C1	CA	17	Anexa P neinscrisa in CF. SD=17 mp.
-	-	-	-
-	-	-	-
-	-	-	-
	Total	17	-

Executant

Confirm executarea masuratorilor la teren, corectitudinea intocmirii documentatiei cadastrale si corespondenta acestora cu realitatea din teren

Inspector

Confirm introducerea imobilului in baza de date integrata si atribuirea numarului cadastral
Semnatura si parafa

Semnatura si stampila

Data 06.2022

Data

Stampila BCPI

* In situatia in care exista numere cadastrale pentru imobilele vecine, in locul numelui vecinului se va trece numarul cadastral, iar in lipsa numarului cadastral numarul topografic sau numarul administrativ.

PLAN DE AMPLASAMENT SI DELIMITARE A IMOBILULUI

Scara 1:500

Nr. cadastral	Supraf. masurata	Adresa imobilului	
	212 mp	strada Trandafirilor, F.N.	
Cartea Funciara		UAT	FAGARAS

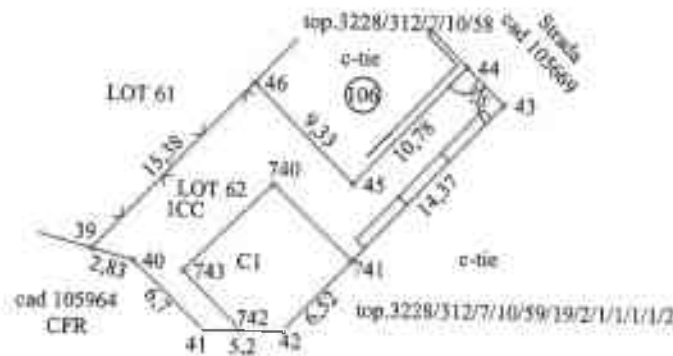

A. Date referitoare la teren

Nr. parcela	Categorie de folosinta	Suprafata (mp)	Mentiiuni
1	CC	212	Teren delimitat cu poarta, garduri si zidurile constructiei la est catre strada Trandafirilor, garduri la sud si nord si tarusi din lemn la vest catre calea ferata.
-	-	-	
	Total	212	

Suprafata totala masurata a imobilului= 212 mp
Suprafata din act= 212 mp

B. Date referitoare la constructii

Cod constr.	Destinatia	SC (mp)	Mentiiuni
C1	CA	60	Anexa P neinscrisa in CF. SD=60 mp.
-	-	-	-
-	-	-	-
-	-	-	-
-	Total	60	-

Executant
Confirm executarea masuratorilor la teren, corectitudinea intocmirii documentatiei cadastrale si corespondenta acesteia cu realitatea din teren

Semnatura si stampila

Data 06.2022

Inspector

Confirm introducerea imobilului in baza de date integrata si atribuirea numarului cadastral
Semnatura si parafa

Data

Stampila BCPI

* In situatia in care exista numere cadastrale pentru imobilele vecine, in locul numelui vecinului se va trece numarul cadastral, iar in lipsa numarului cadastral numarul topografic sau numarul administrativ. Suprafetele se potumbar la mmmi potest