

# SECȚIUNI - CONSTRUCȚIE PROVIZORIE - RELOCATĂ

scara 1:100, 1:50

## SECȚIUNE S6

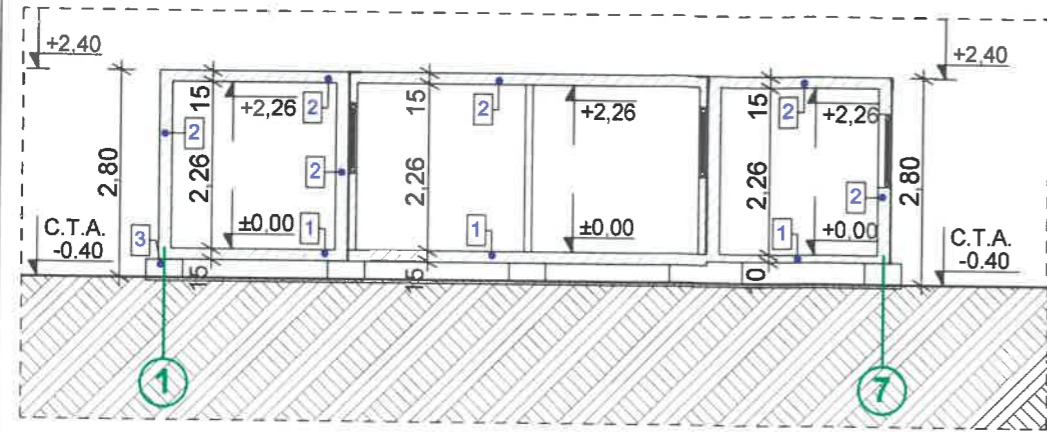

## SECȚIUNE S7

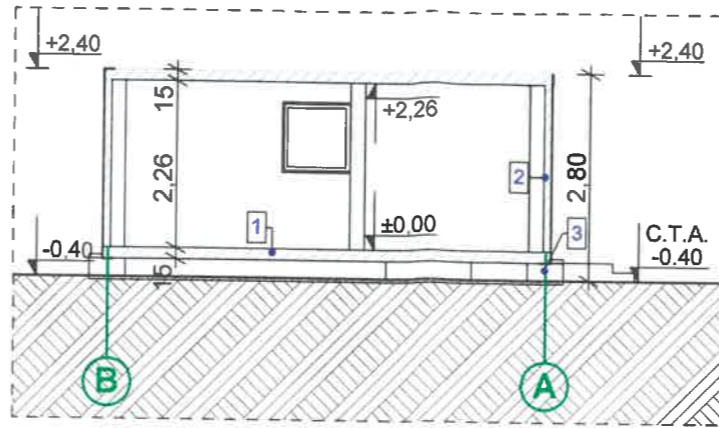

### Containere

- 1 Linoleum  
Panouri sandwich
- 2 Panouri sandwich
- 3 Dale beton  
Strat de balast compactat

# FAȚADE - CONSTRUCȚIE PROVIZORIE - RELOCATĂ

scara 1:100

## FAȚADĂ EST

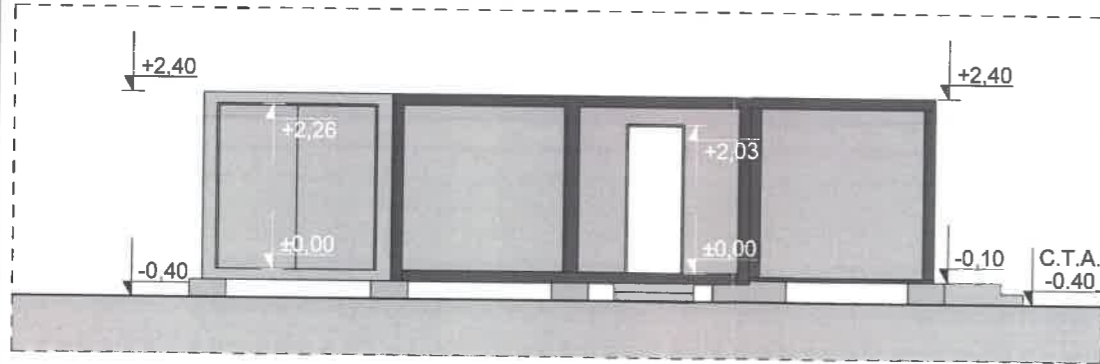

## FAȚADĂ SUD

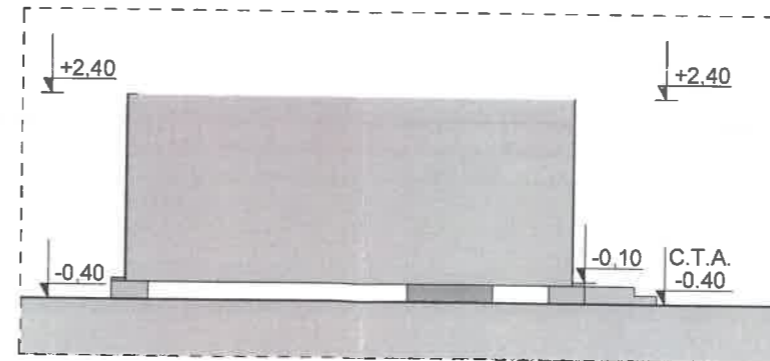

## FAȚADĂ VEST

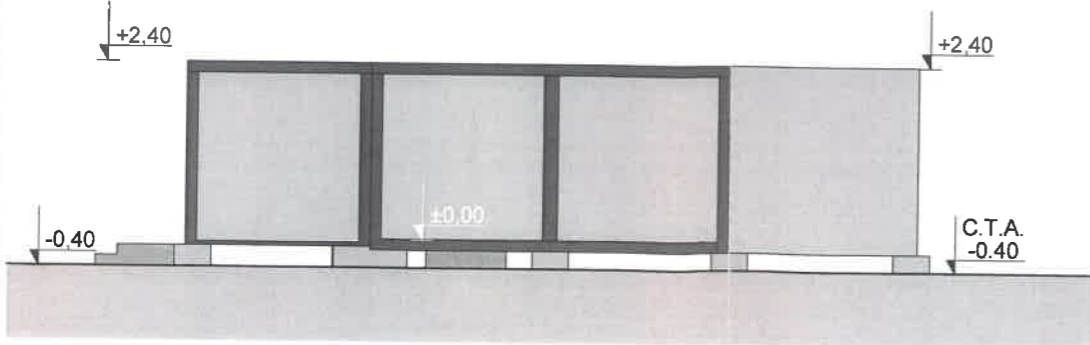

## FAȚADĂ NORD

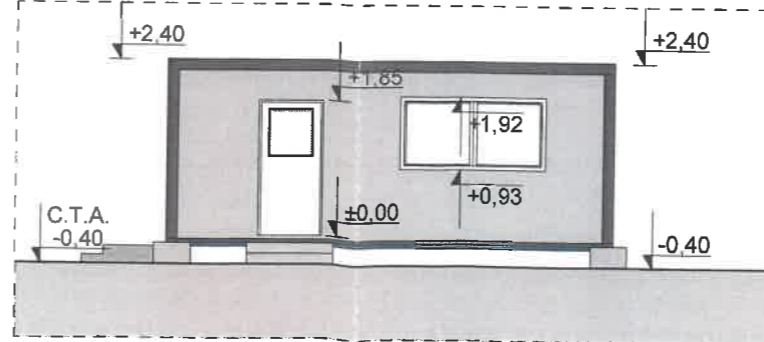

### Legendă finisaje

scara 1:50

- Panouri sandwich - gri
- Tâmplărie PVC - albă

JUDEȚUL BRAȘOV  
PRIMĂRIA MUNICIPIULUI  
FĂGĂRAȘ

VIZAT SPRE NESCIMBARE

Anexa la autorizația de construire  
destinată

Nr. 17 din 17.04.2026

Arhitect Alina C. Cloca

DENUMIRE PROIECT:  
**INTRARE ÎN LEGALITATE  
ÎMPREJMUIRE ȘI CONSTRUCȚII  
PROVIZORII; ACCES DIN DN 1;  
CONSTRUIRE ANEXĂ**

AMPLASAMENT:  
județul Brașov, mun. Făgăraș  
Cf nr 107666, nr. cad 107666

Grad de rezistență la foc: V  
Categorie de importanță: D - REDUSĂ  
Clasă de importanță: IV  
Zonă seismică: ag=0,20g, Tc=0,7s

BENEFICIAR:  
**DI. BĂRBĂTEI DRAGOȘ MIRCEA**

PROIECTANT GENERAL  
S.c. **ARKHITEKTON F.G. S.r.l.**  
CUI 40960577  
Făgăraș, str.13 Decembrie, bl.2, sc.B, ap.2,  
tel 0727 693 226 e-mail arkhitektonfg@gmail.com

PROIECT SPECIALITATE: **ARHITECTURĂ** Faza: **D.T.A.C.**

COLECTIV ELABORARE: **Arh. CLOCA ALINA C. T.N.A. - 8456** SEMNĂTURA

ȘEF PROIECT:  
**Arh. CLOCA ALINA C.**

PROIECTAT:  
**Arh. CLOCA ALINA C.**

DESENAT:  
**Arh. CLOCA ALINA C.**

VERIFICAT:  
**Arh. CLOCA ALINA C.**

TITLU PLANȘA:  
SECȚIUNI, FAȚADE - CONSTRUCȚIE PROVIZORIE -  
RELOCATĂ

PLANȘA NR: **A.09** Scara **1:100, 1:50**

Pr.Nr. **106/2026** Data elb. **03/2026**