



ROMÂNIA  
JUDEȚUL BRAȘOV



## CONSILIUL LOCAL FĂGĂRAȘ

Strada Republicii, Nr. 3, 505200, Tel: 0040 268 211 313, Fax: 0040 268 213 020  
Web: www.primaria-fagaras.ro, Email: secretariat@primaria-fagaras.ro

### PROIECT

**HOTĂRÂREA NR. \_\_\_\_\_**  
din data de \_\_\_\_\_ mai 2020

privind modificarea organigramei și a statului de funcții din cadrul  
Spitalului Municipal „Dr. Aurel Tulbure” Făgăraș

**Consiliul Local al Municipiului Făgăraș, întrunit în ședință \_\_\_\_\_,**

Având în vedere:

- proiectul de hotărâre
- referatul de aprobare al Primarului Municipiului Făgăraș nr.3324-1/2020, prin care se propune modificarea organigramei și a statului de funcții din cadrul Spitalului Municipal „Dr. Aurel Tulbure” Făgăraș,
- referatul de specialitate al compartimentului Resurse Umane nr. 33247/20.03.2020,
- solicitarea Spitalului Municipal „Dr. Aurel Tulbure” Făgăraș cu nr.5735/15.05.2020 înregistrată la Municipiul Făgăraș cu nr.33247/18.05.2020, hotărârea Consiliului de Administrație al Spitalului Municipal „Dr. Aurel Tulbure” Făgăraș cu nr.96/18.05.2020 privind modificarea organigramei și a statului de funcții din cadrul Spitalului Municipal „Dr. Aurel Tulbure” Făgăraș,

Ținând seama de prevederile:

- Legii nr.95/2006 privind reforma în domeniul sănătății, modificată și completată,
- H.G. nr. 56 din 29 ianuarie 2009 pentru aprobarea Normelor metodologice de aplicare a Ordonanței de urgență a Guvernului nr. 162/2008 privind transferul ansamblului de atribuții și competențe exercitate de Ministerul Sănătății către autoritățile administrației publice locale,
- Ordinului nr.1224/2010 privind aprobarea normativelor de personal pentru asistența medicală spitalicească, precum și pentru modificarea și completarea Ordinului ministrului sănătății publice nr.1778/2006 privind aprobarea normativelor de personal,

În temeiul art.129, art.139, art.196 al.(1) lit."a", art.197, art.198 al.(1) și al.(2), art.243 al.(1) lit."a" din OUG nr.57/2019 privind Codul administrativ,

### HOTĂRÂȘTE:

**Art.1.** Se aprobă începând cu luna iunie 2020 organigrama și statul de funcții din cadrul Spitalului Municipal „Dr. Aurel Tulbure” Făgăraș, cuprinzând un număr de 642 posturi aprobate din care: 32 posturi de conducere și 610 posturi de execuție, conform anexei nr.1 și 2.

**Art.2.** Răspunderea cu privire la încadrarea în bugetul de cheltuieli de personal aprobat inițial revine Managerului Spitalului Municipal „Dr. Aurel Tulbure” Făgăraș.

**Art.3.** Începând cu data prezentei hotărâri, orice alte hotărâri se revocă.

**Art.4.** Cu ducerea la îndeplinire a prevederilor prezentei hotărâri, se încredințează Spitalul Municipal „Dr. Aurel Tulbure” Făgăraș prin Managerul Spitalului.

INITIATOR,  
Primar  
SUCACIU GHEORGHE



CONTRASEMNEAZĂ,  
Secretar General al UAT  
GIUNCA LAURA ELENA





Nr. 33247 / 19.05.2020

Aprob,  
**PRIMAR,**  
Sucaciu Gheorghe

### Referat de specialitate

- privind modificarea organigramei și a statului de funcții din cadrul Spitalului Municipal „Dr. Aurel Tulbure” Făgăraș

Având în vedere următoarele:

- adresa Spitalului Municipal „Dr. Aurel Tulbure” Făgăraș cu nr.5735/15.05.2020, înregistrată la Municipiul Făgăraș cu nr.33247/18.05.2020, prin care solicită modificarea organigramei și a statului de funcții din cadrul Spitalului Municipal „Dr. Aurel Tulbure” Făgăraș,

- Hotărârea Consiliului de Administrație al Spitalului Municipal “Dr. Aurel Tulbure” Făgăraș cu nr.96/18.05.2020 privind modificarea organigramei și a statului de funcții din cadrul Spitalului Municipal “Dr. Aurel Tulbure” Făgăraș,

- referatul de aprobare nr. 5723/15.05.2020 al conducerii Spitalului Municipal “Dr. Aurel Tulbure” aprobat de președintele Consiliului de Administrație,

Ținând seama de următoarele prevederi:

- Legea nr.95/2006 privind reforma în domeniul sănătății, modificată și completată,
- H.G. nr. 56 din 29 ianuarie 2009 pentru aprobarea Normelor metodologice de aplicare a Ordonanței de urgență a Guvernului nr. 162/2008 privind transferul ansamblului de atribuții și competențe exercitate de Ministerul Sănătății către autoritățile administrației publice locale,

- Ordinului nr.1224/2010 privind aprobarea normativelor de personal pentru asistența medicală spitalicească, precum și pentru modificarea și completarea Ordinului ministrului sănătății publice nr.1778/2006 privind aprobarea normativelor de personal,

Compartimentul resurse umane din cadrul aparatului de specialitate al primarului municipiului Făgăraș, supune aprobării începând cu luna aprilie 2020 modificarea organigramei și a statului de funcții al spitalului Municipal Făgăraș după cum urmează:

	Posturi existente	Posturi propuse
<b>Total posturi aprobate din care:</b>	<b>622</b>	<b>642</b>
de conducere	32	32
de executie	590	610

Menționăm că răspunderea cu privire la încadrarea în bugetul de cheltuieli de personal aprobat inițial, revine exclusiv Managerului Spitalului Municipal „Dr. Aurel Tulbure” Făgăraș.

În temeiul prevederilor art.129 alin.(2) lit.a, art.196 alin.(1) lit.a din OUG nr.57/2019 privind Codul administrativ, avem rugămintea să dispuneți în consecință.

Secretar General al UAT  
Giunca Laura Elena

Compartiment Resurse Umane  
Muntean Adrian - Liviu



Nr. 33247-1/19.05.2020

**Referat de aprobare**

- privind modificarea organigramei și a statului de funcții din cadrul Spitalului Municipal „Dr. Aurel Tulbure” Făgăraș

Având în vedere următoarele:

- adresa nr.5735/15.05.2020 a Spitalului Municipal “Dr. Aurel Tulbure” Făgăraș, înregistrată la noi sub numărul 33247/18.05.2020, prin care solicita modificarea organigramei și a statului de funcții din cadrul Spitalului Municipal „Dr. Aurel Tulbure” Făgăraș,

- Hotărârea Consiliului de Administrație a Spitalului Municipal “Dr. Aurel Tulbure” Făgăraș cu nr.96/18.05.2020 privind modificarea organigramei și a statului de funcții din cadrul Spitalului Municipal “Dr. Aurel Tulbure” Făgăraș referatul de aprobare nr. 3039/2020 al conducerii Spitalului Municipal “Dr. Aurel Tulbure” aprobat de președintele Consiliului de Administrație,

- referatul de specialitate al compartimentului Resurse Umane nr. 33247/19.05.2020,

Ținând seama de Legea nr.95/2006 privind reforma în domeniul sănătății, modificată și completată, H.G. nr. 56 din 29 ianuarie 2009 pentru aprobarea Normelor metodologice de aplicare a Ordonanței de urgență a Guvernului nr. 162/2008 privind transferul ansamblului de atribuții și competențe exercitate de Ministerul Sănătății către autoritățile administrației publice locale, Ordinul nr.1224/2010 privind aprobarea normativelor de personal pentru asistența medicală spitalicească, precum și pentru modificarea și completarea Ordinului ministrului sănătății publice nr.1778/2006 privind aprobarea normativelor de personal,

Supun analizei și aprobării modificarea organigramei și a statului de funcții astfel:

	Posturi existente	Posturi propuse
<b>Total posturi aprobate din care:</b>	<b>622</b>	<b>642</b>
de conducere	32	32
de executie	590	610

Menționăm că răspunderea cu privire la încadrarea în bugetul de cheltuieli de personal aprobat inițial, revine exclusiv Managerului Spitalului Municipal „Dr. Aurel Tulbure” Făgăraș.

În temeiul prevederilor art.129 alin.(2) lit.a, art.196 alin.(1) lit.a din OUG nr.57/2019 privind Codul administrativ,

Propun Consiliului Local Făgăraș analizarea și aprobarea prezentului proiect de hotărâre.

**PRIMARUL MUNICIPIULUI FĂGĂRAȘ,  
GHEORGHE SUCACIU**

RL  
18.05.2020  
[Signature]

MUNICIPIUL FĂGĂRAȘ  
33247  
18 Luna 05 Anul 2020

U.A.T. MUNICIPIUL FĂGĂRAȘ  
SPITALUL MUNICIPAL "Dr. Aurel Tulbure" FĂGĂRAȘ  
str. Ghiocilor nr. 1, Făgăraș, jud. Brașov, cod 505200  
Tel: 0268 - 212521, 2, 3, 4; Fax: 0268 - 211254  
www.spitalulfagaras.ro  
E-mail: secretariat@spitalulfagaras.ro

Nr. 5735 din 15.05.20

Catre,

### CONSILIUL LOCAL FAGARAS

Prin prezenta va inaintam spre aprobare Statul de Functii si Organigrama din cadrul Spitalului Municipal Dr. Aurel Tulbure Fagaras.

Manager  
Dr. Pandora Victoria Mihalea



Director financiar-contabil,  
Ec. Hanes Dorina

[Signature]

U.A.T. MUNICIPIUL FĂGĂRAȘ  
SPITALUL MUNICIPAL "Dr. Aurel Tulbure" FĂGĂRAȘ  
str. Ghiocailor nr. 1, Făgăraș, jud. Brașov, cod 505200  
Tel: 0268 - 212521, 2, 3, 4; Fax: 0268 - 211254  
www.spitalulfagaras.ro  
E-mail: secretariat@spitalulfagaras.ro

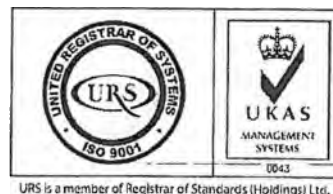

HOTARAREA NR. 96 DIN 18.05.2020

PRIVIND Modificarea Organigramei si a statului de functii din cadrul Spitalului Municipal Dr. Aurel Tulbure Fagaras si scoatere posturi la concurs ;

CONSILIUL DE ADMINISTRATIE, Intrunit In data de 18.05.2020,

Avand în vedere prevederile art 167 alin. (11) din Legea nr. 95/2006 privind reforma in domeniul sanatatii, republicata, cu modificarile si completarile ulterioare ;

Vazand Referatul de aprobare nr. 5723 din 15.05.2020. privind propunerea de Modificarea A Organigramei si a statului de functii si scoatere posturi la concurs din cadrul Spitalului Municipal Dr. Aurel Tulbure Fagaras ;

HOTARASTE :

Art. 1) Se aproba modificarea Statului de functii al Spitalului Municipal Dr. Aurel Tulbure Fagaras, conform referatului de aprobare din anexa nr. 1;

Art. 2) Se aproba modificarea Organigramei Spitalului Municipal Dr. Aurel Tulbure Fagaras, conform referatului de aprobare din anexa nr. 1;

Art. 3) Se aproba scoaterea posturilor la concurs, conform referatului de aprobare din anexa nr. 1;

Art. 4) Odata cu intrarea in vigoare a prezentei hotarari orice alta dispozitie contrara se abroga ;

Art. 5) Cu ducerea la indeplinire a prevederilor prezentei hotarari, se incredinteaza membrii Comitetului Director al Spitalului Municipal Dr. Aurel Tulbure Fagaras.

PRESEDINTE DE SEDINTA,  
MARIANA CATU

U.A.T. MUNICIPIUL FAGARAS  
SPITALUL MUNICIPAL "Dr. Aurel Tulbure" FĂGĂRAȘ  
str. Ghiocel nr. 1, Făgăraș, jud. Brașov, cod 505200  
Tel: 0268 - 212521, 2, 3, 4; Fax: 0268 - 211254  
www.spitalulifagaras.ro  
E-mail: secretariat@spitalulifagaras.ro  
Nr. 58/2 din 15.05.20

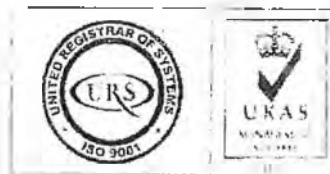

Aprobat  
Consiliului de Administrație  
Președinte  
Mariana Caju

Catre:

Consiliul de administrație

### REFERAT DE APROBARE

Conform prevederilor din Legea nr. 95/2006 privind reforma în domeniul sănătății, republicată, cu modificările și completările ulterioare; Strategia de descentralizare în sistemul de sănătate, aprobată prin HG nr. 62/2009; H.G. nr. 56/2009 pentru aprobarea Normelor metodologice de aplicare a Ordonanței de urgență a Guvernului nr. 162/2008 privind transferul ansamblului de atribuții și competențe exercitate de Ministerul Sănătății către autoritățile administrației publice locale;

În temeiul HG nr. 286/2011 pentru aprobarea Regulamentului-cadru privind stabilirea principiilor generale de ocupare a unui post vacant sau temporar vacant corespunzător funcțiilor contractuale și a criteriilor de promovare în grade sau trepte profesionale imediat superioare a personalului contractual din sectorul bugetar plătit din fonduri publice;

Având în vedere prevederile art. 2 din HG nr. 849/2012 privind ocuparea posturilor vacante după data de 1 ianuarie 2012 de personal de specialitate medico-sanitar, auxiliar sanitar și personal de specialitate din compartimentele paraclinice medico-sanitare din unitățile din sistemul sanitar: "În limita posturilor vacante după data de 1 ianuarie 2012, nominalizarea posturilor pe categorii profesionale, în vederea ocupării prin concurs sau examen, este de competența ordonatorului de credite, cu aprobarea ordonatorului principal de credite."

În conformitate cu prevederile OMS nr. 1470/2011 pentru aprobarea criteriilor privind angajarea și promovarea în funcții, grade și trepte profesionale a personalului contractual din unitățile sanitare publice din sectorul sanitar

Prin prezenta, Comitetul Director al **Spitalului Municipal Dr. Aurel Tulbure Fagaras** pune în discuție în cadrul sesiunii Consiliului de Administrație al Spitalului Municipal Dr. Aurel Tulbure, următoarele:

- I. propunerea de modificare a Organigramei și Statului de funcții prin suplimentare și acord de organizare a concursurilor/examenelor de ocupare a *posturilor*, :
  1. medic specialist nefrologie --Cabinet nefrologie ambulatoriu integrat- 1 post
  2. asistent medical debutant- Cabinet nefrologie ambulatoriu integrat- 1 post
  3. medic specialist ortopedie pediatrica Cabinet ortopedic pediatrica ambulatoriu integrat- 1 post
  4. asistent medical debutant- Cabinet ortopedic pediatrica ambulatoriu integrat- 1 post

CONFORM CU  
ORIGINALUL

5. îngrijitoare Centru Hemodializa- 5 posturi
6. asistent medical debutant Centru Hemodializa- 2 posturi
7. asistent medical Centru Hemodializa- 2 posturi
8. curatoarea debutanta Centru Hemodializa- 2 posturi
9. sofer Centru Hemodializa-1 post
10. asistent medical- CPU- 2 posturi
11. îngrijitoare-CPU-2 posturi

**II. propunerea de modificare a functiilor vacante si ocupate din Statul de functii si acord de organizare a concursurilor/examenelor de ocupare sau promovare a *posturilor vacante si temporar vacante existente si/sau propuse in Statul de functii aprobat cu modificari, prin HCL nr. 201/30.07.2019* astfel:**

1. Post vacant asistent medical principal se transforma in asistent medical debutant (sectia Pediatrie);
2. Post vacant asistent medical principal se transforma in asistent medical debutant (Cabinet Diabet zaharat-ambulatoriu);
3. Post vacant asistent medical principal se transforma in asistent medical debutant (sectia Chirurgie-2 posturi);
4. Post vacant asistent medical principal fiziokinetoterapie se transforma in asistent medical debutant fiziokinetoterapie (comp. Recuperare medicala);

Modificările astfel aprobate, vor fi înaintate Consiliului Local Fagaras, în vederea aprobării modificării Organigramei și Statului de funcții, aprobate cu modificări prin **Hotararea Consiliului Local Fagaras nr. 96/31.03.2020**

Manager,

Dr. Pandrea Mariana Mihaela



Director medical

Dr. Ursu Adina

Director financiar-contabil,

Ec. Hares Dorina

CONFORM CU ORIGINALUL



CONSILIU DE ADMINISTRATIE

Adresa

MANAGER 1C

10CA

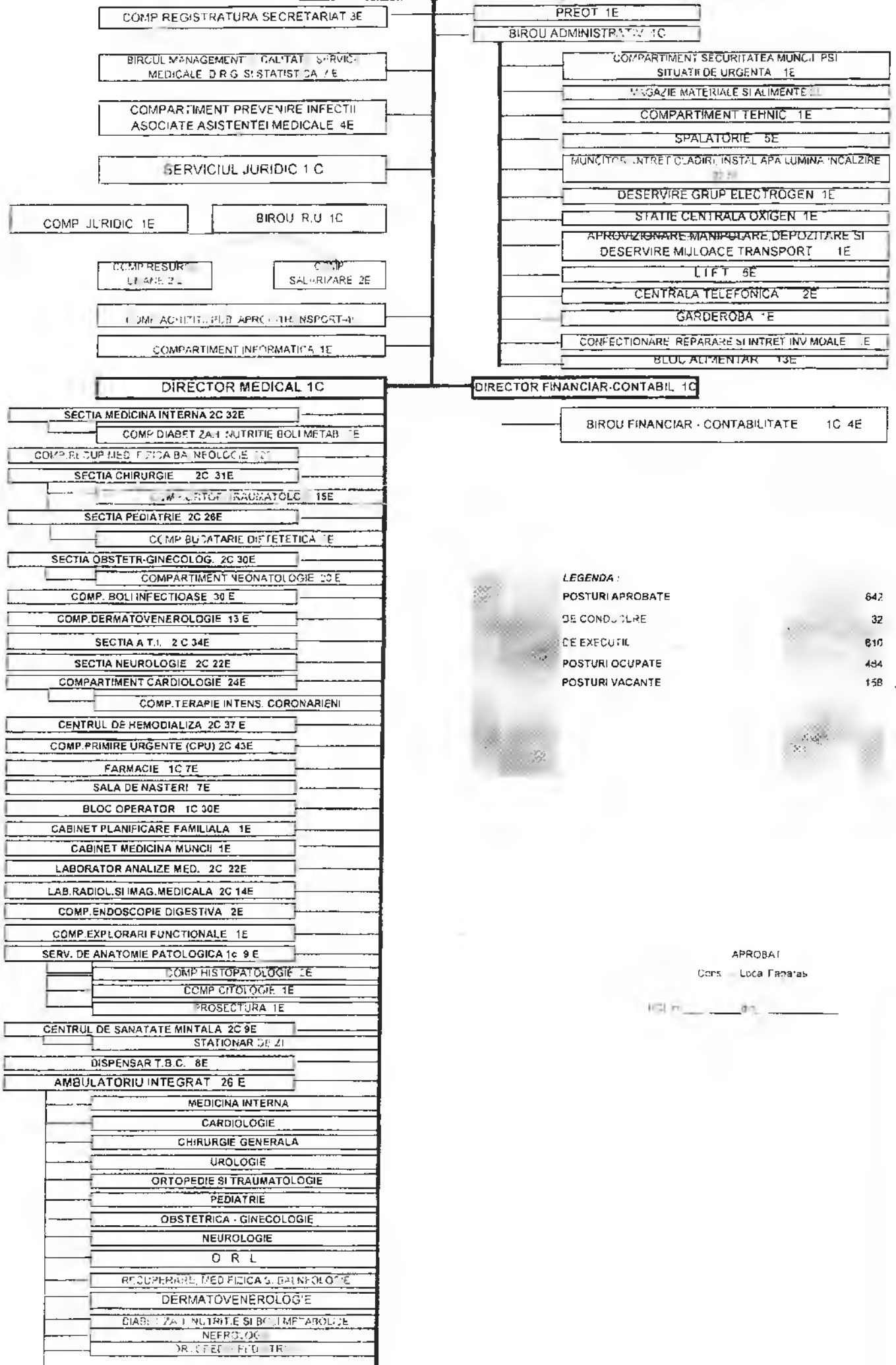

LEGENDA :

POSTURI APROBATE	642
DE CONDUCERE	32
DE EXECUTII	810
POSTURI OCUPATE	494
POSTURI VACANTE	158

APROBAT

Cons. Luca Gabriel

10CA

**STAT DE FUNCTII**  
**01.06.2020**

Nr. Crt.	Funcția	Specialitate	Nivel Studii	Cant. funcț. post.	Observații
1	2	3	4	5.00	6
1.1. Manageri					
1	Manager	Medic	S	1.00	
1.1 Comp. Registratura Secretariat					
3	Secretar Dactilograf		M	1.00	
4	Arhivar		M	1.00	
1.2 Birou de Management al Calitatii Serviciilor Medicale - D.R.C. - Statut unic					
5	Coordonator	Medicină	S	1.00	
5	Consilier Juridic I A	Juridic	S	1.00	
7	Referent de Serv. Statistic	Statistic	M	1.00	
9	Statistician Medic Principal		M	0.50	
11	Asistent medical		PL	1.00	
1.3 Compartiment de Prevenire Infecții Asociate Actului Medical					
12	Medic	Infecții	S	1.00	
13	Asistent medical	Infecții	PL	1.00	
Personal sanitar medic					
14	Asistent medical princ.	Medicală	PL	1.00	
Personal sanitar auxiliar					
15	Infirmier	Dezinfectant	PL	1.00	
1.4 Serviciul Juridic					
16	Secretar unic	Juridic	S	1.00	
1.4.1 Comp. juridic					
17	Consilier juridic I		S	1.00	
1.4.2 Birou Resurse umane					
18	Șef Birou Resurse umane	Juridic	S	1.00	
1.4.2.1 Compartiment R.U.					
19	Referent I A		M	1.00	
20	Referent spec 2		S	1.00	
1.4.2.2 Comp. salarizare					
21	Economist I A	economic	S	1.00	
22	Referent I A		M	1.00	
1.5 Compartiment Activități Publice - Aprovizionare, transport					
Personal superior					
23	Referent de serv. gr I	Sănătate Publică	S	1.00	
24	Referent de serv. gr I	Economie	S	1.00	
25	Referent de serv. gr I		M	1.00	
26	Referent 2		M	1.00	
1.6 Compartiment Informatica					
Personal superior					
27	Analist programator I	Informatica	S	1.00	
1.7 Preot					
28	Preot I		S	1.00	
1.8 Birou Administrativ					
29	Șef Birou Administrativ		M	1.00	
30	Funcționar administrativ		M	0.50	
31	Funcționar		M	0.50	
1.5.1. Compartiment Spitalizarea muncii PSI, protecție civilă - aplicații de urgență					
32	Operator	Cadru teh PSI	M	1.00	

1.3.2 Magazine materiale si alimente				
33 Magazine	Magazine materiale	M	1,00	

1.3.3. Conținutul Tehnic

34 Referenți		M	1,00	
--------------	--	---	------	--

1.3.4 Spălătorie

35 Spălătorieasă cu gălbenie		G	1,00	
36 Spălătorieasă		G	1,00	
37 Spălătorieasă		C	1,00	
38 Spălătorieasă		G	1,00	
39 Spălătorieasă		G	1,00	

1.3.5. Muncitori întreținere instalații de apă caldă și aer condiționat

40 Muncitor I	instalații de încălzire	G	1,00	
41 Muncitor I	instalații de apă caldă	G	1,00	
42 Muncitor I	instalații de aer condiționat	G	1,00	
43 Muncitor I	instalații de întreținere instalații	G	1,00	
44 Muncitor I	instalații de întreținere instalații	G	1,00	
45 Muncitor I	instalații de întreținere instalații	G	1,00	
46 Muncitor IV	electrișan de întreținere instalații	G	1,00	
47 Muncitor I	electrician de întreținere instalații	G	1,00	
48 Muncitor IV	stabilizator de tensiune	G	1,00	
49 Muncitor necalificat	MUNCITOR NECALIFICAT	G	1,00	
50 Muncitor necalificat	MUNCITOR NECALIFICAT	G	1,00	
51 Muncitor necalificat	MUNCITOR NECALIFICAT	G	1,00	
52 Muncitor necalificat	MUNCITOR NECALIFICAT	G	1,00	
53 Muncitor necalificat	MUNCITOR NECALIFICAT	G	1,00	2,00
54 Muncitor necalificat	MUNCITOR NECALIFICAT	G	1,00	
55 Muncitor necalificat	MUNCITOR NECALIFICAT	G	1,00	
56 Muncitor necalificat	MUNCITOR NECALIFICAT	G	1,00	
57 Muncitor necalificat	MUNCITOR NECALIFICAT	G	1,00	
58 Muncitor necalificat	MUNCITOR NECALIFICAT	G	1,00	
59 Muncitor necalificat	MUNCITOR NECALIFICAT	G	1,00	
60 Muncitor necalificat	MUNCITOR NECALIFICAT	G	1,00	
61 Muncitor necalificat	MUNCITOR NECALIFICAT	G	1,00	
62 Muncitor necalificat	MUNCITOR NECALIFICAT	G	0,5	

1.3.6. Deservire grup electrogen

63 Muncitor I	electrician de întreținere și repații	G	1,00	
---------------	---------------------------------------	---	------	--

1.3.7. Stare centrala de oxigen

64 Muncitor Necalificat		G	1,00	
-------------------------	--	---	------	--

1.3.8. Aprovizionare în anplăe, depozitare și deservire în încălzire

65 Șofer I	Șofer	G	1,00	
------------	-------	---	------	--

1.3.9. Lift

66 Muncitor I	Lifter	G	1,00	
67 Muncitor I	Lifter	G	1,00	
68 Muncitor II	Lifter	G	1,00	
69 Muncitor III	Lifter	G	1,00	
70 Muncitor II	Lifter	G	1,00	

1.3.10. Centrala Telefonica

71 Muncitor II	telefonist	G	1,00	
72 Muncitor IV	telefonista	G	1,00	

1.3.11. Garderoba

73 Muncitor I	Garderebier	G	1,00	
---------------	-------------	---	------	--

1.3.12. Confectionare Reparaire și întreținere inventar locale

74 Muncitor I	lenjereasă	G	1,00	
---------------	------------	---	------	--

1.3.13. Bucătăria

75 Muncitor I	Bucătăr	G	1,00	
76 Muncitor I	Pucatar	G	1,00	

77	Muncitor I	Bucatar	G	1,00	
78	Muncitor I	Bucatar	G	1,00	
79	Muncitor Necalificat		G	1,00	
80	Muncitor Necalificat		G	1,00	
81	Muncitor Necalificat		G	1,00	
82	Muncitor Necalificat		G	1,00	
83	Muncitor Necalificat		G	1,00	
84	Asistenta principala	Dietician	P	1,00	
85	Asistenta Medical	Dietician	S	1,00	
86	Muncitor	Bucatar	G	1,00	VACANT
87	Muncitor Necalificat		G	1,00	VACANT

1.1.1. Compartiment Medical

88	Disciplin Medical		S	1,00	
----	-------------------	--	---	------	--

1.1.1.1. Serviciu Medicina internă - 40 paturi, suprafața curățată: 61m<sup>2</sup>

Personal sanitar superior

89	Medic Primar	Medicina Interna	S	1,00	
90	Medic Primar	Medicina Interna	S	1,00	
91	Medic Primar	Medicina Interna	S	1,00	
92	Medic specialist	Medicina internă	S	1,00	
93	Medic Specialist	Medicina Internă	S	1,00	
94	Medic specialist	Medicina internă	S	1,00	
95	Medic specialist	Medicina internă	S	1,00	

Personal sanitar mediu

96	Asistenta Principala	Medicala	PL	1,00	
97	Asistenta medicala	Medicala	PL	1,00	
98	Asistenta Principala	Medicala	PL	1,00	
99	Asistenta Principala	Medicala	PL	1,00	
100	Asistenta Principala	Medicala	PL	1,00	
101	Asistenta Principala	Medicala	PL	1,00	
102	Asistenta Principala	Medicala	PL	1,00	
103	Asistenta Medicala	Medicala	S	1,00	VACANT
104	Asistenta principala	Medicala	PL	1,00	
105	Asistenta principala	Medicala	PL	1,00	
106	Asistenta Medicala	Medicala	PL	1,00	
107	Asistenta Principala Sef	Medicala	PL	1,00	
108	Asistent medical debutant	Medicala	PL	1,00	
109	Asistent medical debutant	Medicala	PL	1,00	VACANT
110	Asistent medical	Medicala	PL	1,00	
111	Asistent medical	Medicala	PL	1,00	
112	Asistent medical principala	Medicala	PL	1,00	VACANT
113	Asistenta Medicala	Medicala	PL	1,00	

Personal sanitar auxiliar

114	Infirmiera		G	1,00	
115	Infirmier		G	1,00	
116	Infirmiera		G	1,00	
117	Infirmiera		G	1,00	
118	Infirmier		G	1,00	
119	Infirmiera		G	1,00	
120	Infirmiera		G	1,00	
121	Infirmiera		G	1,00	
122	Registrator medical debutant		G	1,00	

1.1.1.1.1. Compartiment Diabet Zaharat, Nutritie si Bolii Metabolice - 5 paturi

Personal sanitar superior

123	Medic specialist	Diabet zahar	S	1,00	VACANT
124	Medic specialist	Diabet zahar	S	1,00	VACANT
125	Medic Rezident an IV	Diab Zah.Nutrit	S	1,00	

1.1.1.1.2. Compartiment Recuperare - Medicina fizica si balneotologie - 20 paturi, suprafața curățată: 661m<sup>2</sup>

Personal sanitar superior

126	Kinetoterapeut princip	Kinet Terapie	S	1,00	
127	Medic specialist	Baln.Recuiz.med	S	1,00	
128	Fizioterapeut	KinetoTerapie	S	1,00	

Personal sanitar mediu

129	Asistent Principala	Fizioterapie	PL	1,00	
130	Asistent Principala	Fizioterapie	PL	1,00	VACANT
131	Asistenta Principala	Fizioterapie	PL	1,00	
132	Asistenta Principala	Fizioterapie	PL	1,00	
133	Asistenta Principala coord	Medicala	PL	1,00	
134	Asistenta Principala	Medicala	PL	1,00	
135	Asistenta Medicala	Medicala	PL	1,00	
136	Asistenta Principala	Medicala	PL	1,00	
137	Asistenta Principala	Fizioterapie	PL	1,00	
138	Asistenta Principala	Masaj	PL	1,00	
139	Asistenta Principala	Medicala	PL	1,00	
140	Asistenta Medicala	Masaj	PL	1,00	
141	Asistenta Principala	Masaj	PL	1,00	
142	Asistenta Principala	Masaj	PL	1,00	

Personal sanitar auxiliar

143	Infirmier		G	1,00	
144	Infirmier		G	1,00	

145	Infermier		G	1,00	
146	Infermier		G	1,00	
147	Infermier		G	1,00	

1.3.3. Sectia Chirurgie Generala - 48 pacienti, suprafata curatenie: 255mp  
Personal sanitar superior

148	Medic Primar - Sef sectie	Chirurgie	S	1,00	VACANT
149	Medic Primar	Chirurgie	S	1,00	
150	Medic Primar	Chirurgie	S	1,00	
151	Medic Primar	Chirurgie	S	1,00	
152	Medic Primar	Chirurgie	S	1,00	
153	Medic Specialist	Chirurgie	S	1,00	
154	Medic rezident an V	Chirurgie	S	1,00	

Personal sanitar mediu

155	Asistenta Principala Seta	Medicinala	PL	1,00	
156	Asistenta Principala	Medicinala	PL	1,00	
157	Asistenta Principala	Medicinala	PL	1,00	VACANT
158	Asistenta Principala	Medicinala	PL	1,00	VACANT
159	Asistenta Principala	Medicinala	PL	1,00	VACANT
160	Asistenta Principala	Medicinala	PL	1,00	
161	Asistenta Principala	Medicinala	PL	1,00	
162	Asistenta Principala	Medicinala	PL	1,00	
163	Asistenta Medicala	Medicinala	PL	1,00	
164	Asistenta principala	Medicinala	PL	1,00	
165	Asistenta principala	Medicinala	PL	1,00	VACANT
166	Asistenta principala	Medicinala	PL	1,00	VACANT
167	Asistenta medicala	Medicinala	PL	1,00	

Personal sanitar auxiliar

168	Infermier		G	1,00	
169	Infermier		G	1,00	
170	Infermier		G	1,00	
171	Infermier		G	1,00	
172	Infermier		G	1,00	
173	Infermera		G	1,00	
174	Ingritor		G	1,00	
175	Ingritor		G	1,00	
176	Ingritor		G	1,00	VACANT
177	Ingritor		G	1,00	VACANT
178	Ingritor		G	1,00	
179	Registrator medical		G	1,00	

1.3.1. Compartiment Ortopedie si Traumatologie - 8 pacienti, suprafata curatenie: 255mp

Personal sanitar superior

180	Medic Primar - coord.	Ortop. Traumat.	S	1,00	
181	Medic Specialist	Ortop. Traumat.	S	1,00	
182	Medic Specialist	Ortop. Traumat.	S	1,00	
183	Medic Specialist	Ortop. Traumat.	S	1,00	

Personal sanitar mediu

184	Asistenta Principala	Medicinala	PL	1,00	VACANT
185	Asistenta Principala-coord	Medicinala	PL	1,00	
186	Asistenta Principala	Medicinala	PL	1,00	
187	Asistenta Principala	Medicinala	PL	1,00	
188	Asistenta Medicala	Medicinala	S	1,00	

Personal sanitar auxiliar

189	Infermier		G	1,00	
190	Infermier		G	1,00	
191	Infermier		G	1,00	
192	Infermier		G	1,00	
193	Infermier		G	1,00	VACANT
194	Infermier		G	1,00	

1.3.4. Sectia Pediatrie - 25 pacienti, suprafata curatenie: 546 mp

Personal sanitar superior

195	Medic Specialist	Pediatrie	S	1,00	VACANT
196	Medic primar - sef sectie	Pediatrie	S	1,00	
197	Medic primar	Pediatrie	S	1,00	
198	Medic specialist	Pediatrie	S	1,00	
199	Medic specialist	Pediatrie	S	1,00	
200	Medic Rezident an V	Pediatrie	S	1,00	

Personal sanitar mediu

201	Asistenta Principala	Pediatrie	PL	1,00	VACANT
202	Asistenta Principala	Pediatrie	PL	1,00	
203	Asistenta Principala	Pediatrie	PL	1,00	
204	Asistenta Principala	Pediatrie	PL	1,00	
205	Asistenta Principala	Medicinala	PL	1,00	
206	Asistenta Principala	Medicinala	PL	1,00	
207	Asistenta Medicala deb.	Medicinala	PL	1,00	
208	Asistenta Medicala Principala	Medicinala	PL	1,00	
209	Asistenta Principala	Medicinala	PL	1,00	
210	Asistenta Medicala	Medicinala	PL	1,00	
211	Asistenta Medicala deb.	Medicinala	PL	1,00	VACANT
212	Asistenta Medicala deb.	Medicinala	PL	1,00	VACANT
213	Asistenta Medicala	Medicinala	PL	1,00	VACANT

214	Asistent Medicală prim	Medicală	PL	1,00	
Personal sanitar auxiliar					
215	Infermier		G	1,00	
217	Ingritor		G	1,00	
217	Infermier		G	1,00	
218	Infermier		G	1,00	
219	Infermier		G	1,00	
221	Ingritoare		G	1,00	
222	Infermier		G	1,00	

1.7.4.1 Compartiment Bucatarie Medicala - suprafata curatenie: 100 mp  
Personal sanitar mediu

223	Asistentă Principala	Medicală	PL	1,00	
224	Asistentă Principala	Medicală	PL	1,00	
225	Asistentă Principala	Medicală	PL	1,00	
Personal sanitar auxiliar					
226	Ingritor		G	1,00	
227	Ingritor		G	1,00	

1.9.5 Sectia Obstetrica (Ginecologie) - 45 paturi, suprafata curatenie: 1430 mp

Personal sanitar superior					
228	Medic Specialist	Obstr. Ginec.	S	1,00	VACANT
229	Medic Primar	Obstr. Ginec.	S	1,00	
230	Medic Primar	Obstr. Ginec.	S	1,00	
231	Medic Primar	Obstr. Ginec.	S	1,00	
232	Medic Primar	Obstr. Ginec.	S	1,00	
233	Medic Specialist	Obstr. Ginec.	S	1,00	
234	Medic rezident an IV	Obstr. Ginec.	S	1,00	
235	Medic specialist	Obstr. Ginec.	S	1,00	
Personal sanitar mediu					
236	Asistentă Principala	Obstr. Ginec.	PL	1,00	
237	Asistentă Principala	Obstr. Ginec.	PL	1,00	
238	Asistentă Principala	Obstr. Ginec.	PL	1,00	
239	Asistentă medicală	Medicală	S	1,00	
240	Asistentă medicală	Obstr. Ginec.	PL	1,00	VACANT
241	Asistentă medicală	Obstr. Ginec.	PL	1,00	VACANT
242	Asistentă Principala - Sef	Obstr. Ginec.	PL	1,00	
243	Asistentă medicală	Medicală	PL	1,00	VACANT
244	Asistentă medicală	Medicală	PL	1,00	
245	Asistentă medicală	Medicală	PL	1,00	VACANT

Sterilizare

Personal sanitar mediu					
246	Asistentă medicală principală	Medicală	PL	1,00	VACANT
247	Asistentă Principala	Medicală	PL	1,00	
Personal sanitar auxiliar					
248	Infermier		G	1,00	
249	Infermier		G	1,00	
250	Ingritor		G	1,00	VACANT
251	Infermier		G	1,00	
252	Ingritor		G	1,00	
253	Infermier		G	1,00	
254	Ingritor		G	1,00	
255	Infermier		G	1,00	VACANT
256	Infermier		G	1,00	VACANT
257	Ingritor		G	1,00	
258	Infermier		G	1,00	VACANT
259	Infermier		G	1,00	VACANT

1.9.6.1 Compartiment Neonatologie - 15 paturi, suprafata curatenie: 340 mp

Personal sanitar superior					
260	Medic Specialist coordonator	Pediatrie Neonatologie	S	1,00	
261	Medic Specialist	Pediatrie Neonatologie	S	1,00	VACANT
262	Asistent Social Principal	Asistent Social	S	1,00	SUSP
Personal sanitar mediu					
263	Asistentă medicală	Pediatrie	PL	1,00	
264	Asistentă Principala	Pediatrie	PL	1,00	
265	Asistentă Principala	Pediatrie	PL	1,00	
266	Asistentă Principala-coord	Medicală	PL	1,00	
267	Asistentă Principala	Medicală	PL	1,00	
268	Asistentă Principala	Pediatrie	PL	1,00	
269	Asistentă Principala	Medicală	PL	1,00	
Personal sanitar auxiliar					
270	Infermier		G	1,00	
271	Infermier		G	1,00	
272	Infermier		G	1,00	
273	Infermier		G	1,00	
274	Ingritor		G	1,00	VACANT
275	Ingritor		G	1,00	
276	Infermier		G	1,00	
277	Ingritor		G	1,00	VACANT
278	Infermier		G	1,00	VACANT

1.9.6.2 Compartiment Boli Infectioase - 20 paturi, suprafata curatenie: 900 mp

Personal sanitar superior

279	Medic primar	Boli Infectioase	S	1,00	
281	Medic specialist	Boli Infecioase S	S	1,00	
Persoana sanitar mediu					
282	Asistenta Principala Coordonator	Medicala	PL	1,00	
283	Asistenta Principala	Medicala	PL	1,00	
284	Asistenta Principala	Medicala	PL	1,00	
285	Asistenta Principala	Medicala	PL	1,00	
286	Asistenta Principala	Medicala	PL	1,00	
287	Asistenta Principala	Medicala	PL	1,00	
288	Asistenta medicala de voluntari	Medicala	PL	1,00	
289	Asistenta medicala de voluntari	Medicala	PL	1,00	
290	Asistenta medicala de voluntari	Medicala	PL	1,00	
291	Asistenta medicala de voluntari	Medicala	PL	1,00	
292	Asistenta medicala de voluntari	Medicala	PL	1,00	
293	Asistenta medicala de voluntari	Medicala	PL	1,00	
294	Asistenta Principala	Medicala	PL	1,00	
Personal sanitar auxiliar					
295	Infirmier		G	1,00	
296	Infirmier		G	1,00	
297	Infirmier		G	1,00	
298	Infirmier		G	1,00	
299	Infirmier		G	1,00	
300	Infirmier		G	1,00	
301	Infirmier		G	1,00	vacant
302	Infirmier		G	1,00	vacant
303	Infirmier		G	1,00	vacant
304	Infirmier		G	1,00	vacant
305	Infirmier		G	1,00	vacant
306	Infirmier		G	1,00	vacant
307	Infirmier		G	1,00	vacant
308	Infirmier		G	1,00	vacant

Personal sanitar superior

309	Medic Primar Coordonator	Dermato Vener	S	0,5	
310	Medic primar	Dermato Vener	S	0,5	vacant
311	Medic specialist	Dermato Vener	S	1,00	vacant
312	Medic Rezident an IV	Dermato Vener	S	1,00	
Personal sanitar mediu					
313	Asistenta Medicala	Medicala	S	1,00	SUSP
314	Asistenta principala Coordonator	Medicala	PL	1,00	
315	Asistenta Principala	Medicala	PL	1,00	
316	Asistenta Principala	Medicala	PL	1,00	
317	Asistenta Principala	Medicala	PL	1,00	
Personal sanitar auxiliar					
318	Infirmier		G	1,00	
319	Infirmier		G	1,00	
320	Infirmiera		G	1,00	
321	Infirmier		G	1,00	

198 Sectia ATI 15 paturi, suprafata curatenie 198 mp

Personal sanitar superior

322	Medic primar	ATI	S	1,00	vacant
323	Medic primar	ATI	S	1,00	
324	Medic specialist	ATI	S	1,00	vacant
325	Medic specialist	ATI	S	1,00	vacant
326	Medic specialist	ATI	S	1,00	
327	Medic specialist	ATI	S	1,00	
328	Medic specialist	ATI	S	1,00	
329	Medic rezident an II	ATI	S	1,00	vacant

Personal sanitar mediu

330	Asistenta Principala	Medicala	PL	1,00	
331	Asistenta Principala	Medicala	PL	1,00	
332	Asistenta Principala	Medicala	PL	1,00	
333	Asistenta Principala	Medicala	PL	1,00	
334	Asistenta Principala sef	Medicala	PL	1,00	
335	Asistenta Principala	Medicala	PL	1,00	
336	Asistenta Principala	Medicala	PL	1,00	
337	Asistenta Principala	Medicala	PL	1,00	SUSP
338	Asistenta Medicala principala	Medicala	PL	1,00	
339	Asistenta Principala	Medicala	PL	1,00	
340	Asistenta Principala	Medicala	PL	1,00	
341	Asistenta Principala	Medicala	PL	1,00	
342	Asistenta Principala	Medicala	PL	1,00	
343	Asistenta Medicala	Medicala	S	1,00	
344	Asistenta Principala	Medicala	PL	1,00	
345	Asistenta Principala	Medicala	PL	1,00	
346	Asistenta Medicala	Medicala	PL	1,00	
347	Asistenta Medicala de voluntari	Medicala	PL	1,00	
348	Asistenta Medicala de voluntari	Medicala	PL	1,00	vacant
349	Asistenta Medicala de voluntari	Medicala	PL	1,00	vacant
350	Asistenta Medicala de voluntari	Medicala	PL	1,00	vacant
351	Asistenta Medicala de voluntari	Medicala	PL	1,00	vacant

Personal sanitar auxiliar				
353	Infermier		G	1,00
354	Infermier		C	1,00
355	Ingrășor		S	1,00
356	Ingrășor		C	1,00
357	Infermier		S	1,00

1.9.10 U1S

1.9.9 Sectia Neurologie - 35 paturi, suprafata curatenie 601 mp

Personal sanitar superior

360	Medic Specialist	Neurologie	S	1,00
361	Medic Specialist	Neurologie	S	1,00
362	Medic Specialist	Neurologie	S	1,00
363	Medic Specialist	Neurologie	S	1,00

Personal sanitar mediu

364	Asistenta Principala	Medicala	PL	1,00
365	Asistenta Medicala	Medicala	PL	1,00
366	Asistenta Medicala	Medicala	PL	1,00
367	Asistenta Principala	Medicala	PL	1,00
368	Asistenta Principala	Medicala	PL	1,00
369	Asistenta Principala	Medicala	PL	1,00
370	Asistenta Principala	Medicala	PL	1,00
371	Asistenta Principala	Medicala	PL	1,00
372	Asistenta Medicala sef	Medicala	PL	1,00
373	Asistenta Principala	Medicala	PL	1,00
374	Asistenta Principala	Medicala	PL	1,00

Personal sanitar auxiliar

375	Infermier		G	1,00
376	Infermier		G	1,00
377	Infermier		G	1,00
378	Infermier		G	1,00
379	Infermier		G	1,00
380	Ingrășor		G	1,00
381	Infermier		G	1,00

1.9.10 Compartiment Cardiologie - 20 paturi, suprafata curatenie 53 mp

Personal sanitar superior

382	Medic Specialist	Cardiologie	S	1,00
383	Medic Specialist coordonator	Cardiologie	S	1,00
384	Medic Specialist	Cardiologie	S	1,00
385	Medic Specialist	Cardiologie	S	1,00
386	Medic rezident an IV	Cardiologie	S	1,00
387	Medic rezident an IV	Cardiologie	S	1,00

Personal sanitar mediu

388	Asistenta Principala	Medicala	PL	1,00
389	Asistenta Principala	Medicala	PL	1,00
390	Asistenta Principala	Medicala	PL	1,00
391	Asistenta Principala	Medicala	PL	1,00
392	Asistenta principala	Medicala	PL	1,00
393	Asistenta Principala	Medicala	PL	1,00
394	Asistenta Principala	Medicala	PL	1,00
395	Asistenta Principala	Medicala	PL	1,00
396	Asistenta Medicala	Medicala	PL	1,00
397	Asistenta medicala	Medicala	PL	1,00
398	Asistenta Principala coordonator	Medicala	PL	1,00

Personal sanitar auxiliar

400	Infermier		G	1,00
401	Infermier		G	1,00
402	Infermier		C	1,00
403	Infermiera		C	1,00
404	Infermiera		G	1,00
405	Ingrășor		G	1,00
406	Ingrășor		G	1,00

1.9.11 Centrul de Hemodializă - 9 aparate, suprafata cu atentie 206 mp

Personal sanitar superior

407	Medic Specialist	Nefrologie	S	1,00
408	Medic Specialist	Nefrologie	S	1,00
409	Medic Specialist	Nefrologie	S	1,00
410	Medic Specialist	Nefrologie	S	1,00
411	Medic Specialist	Nefrologie	S	1,00
412	Medic Specialist	Nefrologie	S	1,00

Personal sanitar mediu

413	Asistenta Principala	Medicala	PL	1,00
414	Asistenta Principala	Medicala	PL	1,00
415	Asistenta Principala	Medicala	PL	1,00
416	Asistenta Principala	Medicala	PL	1,00
417	Asistenta Principala	Medicala	PL	1,00
418	Asistenta Principala	Medicala	PL	1,00



419	Asistentă Principală	Medicală	PL	1,00	
420	Asistentă medicală șefa	Medicală	PL	1,00	
421	Asistentă Principală	Medicală	PL	1,00	
422		Medicală	PL	1,00	
423		Medicală	PL	1,00	
424		Medicală	PL	1,00	
425		Medicală	PL	1,00	
426	Tehnician aparatură	Aparatură	PL	1,00	
Personal sanitar auxiliar					
427	Infermier		G	1,00	
428	Infermier		G	1,00	
429	Infermier		G	1,00	
430					
431					
432					
433					
434					
435					
436			G	1,00	
437	Infermier șef		G	1,00	
438	Infermier			1,00	
439	Infermier			1,00	
440	Scrier		G	1,00	
441	Scrier		G	1,00	
442				1,00	
443				1,00	
444				1,00	

19.12. Componente de Primă Urgentă suprafață de acoperire de timp

Personal sanitar submedic

445	Medic	Medicina generală	S	1,00	
447	Medic	Medicina generală	S	1,00	suso
448	Medic	Medicină familie	S	1,00	vacant
449	Medic	Medicină familie	S	1,00	vacant
450	Medic	Medicină familie	S	1,00	vacant
451	Medic	Medicină familie	S	1,00	vacant
452	Medic	Medicină familie	S	1,00	vacant
453	Medic	Medicină familie	S	1,00	vacant
454	Medic specialist	medicina de urgență	S	1,00	
455	Medic primar	Medicina de fam.	S	1,00	

Personal sanitar mediu

456	Asistentă medicală principală	Medicală	PL	1,00	
457	Asistentă Principală	Medicală	PL	1,00	
458	Asistentă Principală Șef	Medicală	PL	1,00	
459	Asistentă Principală	Medicală	PL	1,00	
460	Asistentă Principală	Medicală	PL	1,00	
461	Asistentă Principală	Medicală	PL	1,00	
462	Asistentă Principală	Medicală	PL	1,00	
463	Asistentă Principală	Medicală	PL	1,00	
464	Asistentă medicală	Medicală	PL	1,00	
465	Asistentă medicală	Medicală	PL	1,00	
466	Asistent medicală	Medicală	S	1,00	șef
467	Asistent medical	Medicală	PL	1,00	
468	Asistent Principală	Medicală	PL	1,00	
469		Medicală	PL	1,00	vacant
470		Medicală	PL	1,00	vacant
471	Asistent medicală	Medicală	PL	1,00	SUSP

Personal sanitar auxiliar

472	Brancardier		G	1,00	
473	Brancardier		G	1,00	
474	Brancardier		G	1,00	
475	Brancardier		G	1,00	
476	Infermier		G	1,00	
477	Brancardier		G	1,00	
478	Brancardier		G	1,00	
479	Brancardier		G	1,00	
480	Inginer		G	1,00	
481	Inginer		G	1,00	
482	Inginer		G	1,00	
483					vacant
484					vacant
485	Registrator medical		M	1,00	
486	Registrator medical		M	1,00	
487	Registrator medical		M	1,00	
488	Registrator medical		M	1,00	
489	Registrator medical		M	1,00	

19.13 Farmacie, suprafață construită: 353 mp

Personal sanitar submedic

490	Farmacist	Farmacie	S	1,00	vacant
491	Farmacist	Farmacie	S	1,00	vacant
492	Farmacist	Farmacie	S	1,00	

Personal sanitar mediu

4	Asistenta Principala	Farmacie	PL	1,00	
494	Asistenta medicala principala	Farmacie	PL	1,00	
495	Asistenta Principala	Farmacie	PL	1,00	
496	Asistenta medicala	Farmacie	PL	1,00	
Personal sanitar auxiliar					
497	Infermier		G	1,00	

1.5.14 Sala nastori

Personal sanitar mediu

493	Asistenta Medicala principala	Medicala	PL	1,00	
499	Asistenta medicala	Medicala	PL	1,00	
500	Asistenta Medicala principala	Obstet-Ginec	PL	1,00	
501	Asistenta medicala	Medicala	PL	1,00	
502	Asistenta medicala Principala	Medicala	PL	1,00	
503	Asistenta medicala	Medicala	PL	1,00	
504	Asistenta Medicala debutanti	Obstet-Ginec	PL	1,00	

1.5.15 Laborator Operatori profesia cursa de 53mp

Personal sanitar mediu medic chirurgie

505	Asistenta Principala SIDA	Medicala	PL	1,00	
506	Asistenta Principala	Medicala	PL	1,00	
507	Asistenta Principala	Medicala	PL	1,00	
508	Asistenta Principala	Medicala	PL	1,00	
509	Asistenta Principala	Medicala	PL	1,00	
510	Asistenta medicala	Medicala	PL	1,00	
511	Asistenta Principala	Medicala	PL	1,00	
512	Asistenta Principala	Medicala	PL	1,00	
513	Asistenta Principala	Medicala	PL	1,00	
514	Asistenta Medicala	Medicala	PL	1,00	
515	Asistenta Medicala principala	Medicala	PL	1,00	
516	Asistenta Medicala principala	Medicala	PL	1,00	
517	Asistenta Medicala principala	Medicala	PL	1,00	
518	Asistenta Medicala principala	Medicala	PL	1,00	
519	Asistenta Medicala principala	Medicala	PL	1,00	
520	Asistenta Medicala	Medicala	PL	1,00	vacant

Subsecara

Personal sanitar mediu

522	Asistenta Principala	Medicala	PL	1,00	
523	Asistenta Principala	Medicala	PL	1,00	

Personal sanitar auxiliar

524	Infermier		G	1,00	
525	Infermier		G	1,00	
526	Infermier		G	1,00	
527	Infermier		G	1,00	
528	Ingritor		G	1,00	
529	Ingritor		G	1,00	
530	Ingritor		G	1,00	
531	Ingritor		G	1,00	vacant
532	Ingritor		G	1,00	vacant
533	Ingritor		G	1,00	vacant
534	Ingritor		G	1,00	vacant
535	Ingritor		G	1,00	
536	BRANDARER		G	1,00	

1.5.17 Cabinet planificare familiala

Personal sanitar superior

			G	1,00	
--	--	--	---	------	--

1.5.18 Cabinet Medicina Muncii

Personal sanitar superior

533	Medic Primar	Medicina Muncii	S	1,00	
-----	--------------	-----------------	---	------	--

1.9.14 Laborator analize medicale suprastatala curate de 353 mp

Personal sanitar superior

539	Medic Specialist	Lab. Analize med	S	1,00	vacant
540	Medic Specialist	Lab. Analize med	S	1,00	vacant
541	Medic Specialist	Lab. Analize med	S	1,00	vacant
542	Biochimist Principala	biochimie	S	1,00	
543	Medic Specialist	Lab. analize medicale	S	1,00	
544	Medic Specialist	Lab. analize medicale	S	1,00	vacant
545	Medic Specialist	Lab. analize medicale	S	1,00	vacant
546	Medic Specialist	Lab. analize medicale	S	1,00	vacant
547	Medic Specialist	Lab. analize medicale	S	1,00	

Personal sanitar mediu

548	Asistenta Medicala	Laborator	S	1,00	SUSP
549	Asistenta Principala	Medicina generala	PL	1,00	
550	Asistenta Principala	Laborator	PL	1,00	
551	Asistenta Principala	Laborator	PL	1,00	
552	Asistenta Principala	Laborator	PL	1,00	
553	Asistenta Principala	Laborator	PL	1,00	
554	Asistenta Principala-sefa	Laborator	PL	1,00	
555	Asistenta Principala	Laborator	PL	1,00	
556	Asistenta Medicala	Medicina generala	PL	1,00	

COMANDA DE ORIGINALUL

557	Asistenta Medicala deluanta	Medicina generala	PL	1,00	
558					
559					
560	Registrat medicubutriti	Laborator	M	1,00	

Personal sanitar auxiliar

561	Ingrator		G	1,00	
562	Ingrator		G	1,00	

1.9.20 Laborator Radiologie si magistra Medicala suprafata curative 311 mp

Personal sanitar superior

563					vacant
564					vacant
565	Medic Primar	Radiolog Med.	S	1,00	
566	Medic specialist	Radiolog Med.	S	1,00	
567			S		

Personal sanitar mediu

568	Asistenta Principala	Radiologie	PL	1,00	
569	Asistenta Principala sefa	Radiologie		1,00	
570	Asistenta Medicala	Radiologie	PL	1,00	
571	Asistenta Medicala	Radiologie	PL	1,00	
572	Asistenta Principala	Radiologie	PL	1,00	
573	Asistenta Medicala	Radiologie	PL	1,00	
574	Asistenta Principala	Radiologie	PL	1,00	
575	Asistenta Medicala	Radiologie	PL	1,00	
576	Asistenta Medicala	Radiologie	PL	1,00	
578	Asistenta Medicala	Radiologie	PL	1,00	

Personal sanitar auxiliar

579	Ingrator		G	1,00	
-----	----------	--	---	------	--

1.9.21 Compartiment Endoscopie digestiva

Personal sanitar superior

	Medic specialist	Endoscopie	S	1,00	
					vacant

1.9.22 Compartiment Expirati functionale

Personal sanitar mediu

582	Asistenta Medicala Principala	Medicala	PL	1,00	
-----	-------------------------------	----------	----	------	--

1.9.23 Serviciu de Anatomie Patologica

Personal sanitar superior

583	Medic specialist	Anat. Patolog.	S	1,00	
584	Medic Primar	Anat. Patolog.	S	1,00	
585	Medic specialist	Anat. Patolog.	S	1,00	
586	Medic specialist	Anat. Patolog.	S	1,00	

1.9.23.1 Compartiment Histopatologie

Personal sanitar mediu

587	Asistenta Principala	Anat. Patologica	PL	1,00	
588	Asistenta Principala	Medicala	PL	1,00	

1.9.23.2 Compartiment Citologie

Personal sanitar mediu

					vacant
--	--	--	--	--	--------

1.9.23.3 Prosectura

Personal sanitar mediu

589	Asistenta Principala	Anat. Patolog.	PL	1,00	
-----	----------------------	----------------	----	------	--

Personal sanitar auxiliar

590	Ingrator		M	1,00	
592	Autopsier		M	1,00	

1.9.24 Centru de Sanatate Medicala cu Statutar din zi 10 locuri suprafata curativa 415 mp

Personal sanitar superior

593	Medic sef	Psihatrie	S	1,00	vacant
594	Medic Primar	Psihatrie	S	1,00	
595	Medic primar	Psihatrie	S	1,00	
596	Medic specialist	Psihatrie			vacant
597					vacant

Personal sanitar mediu

598					vacant
599	Asistenta Principala	Medicala	PL	1,00	
600	Asistenta Principala	Medicala	PL	1,00	
601	Ergoterapeut	Asistent med.	PL	1,00	
602	Asistenta Principala	Medicala	PL	1,00	

Personal sanitar auxiliar

603	Ingrator		G	1,00	
-----	----------	--	---	------	--

1.9.25 Dispensar T.B.C., suprafata curativa 242 mp

Personal sanitar superior

604	Medic Specialist		S	1,00	vacant
605	Medic specialist		S	1,00	
606	Medic specialist	Pneumologie	S	1,00	

Personal sanitar mediu

607	Referent de specialitate gr.I	Santii Administr.	S	1,00	
608	Asistenta Principala	Medicala	PL	1,00	
609	Asistenta Principala	Medicala	PL	1,00	

610	Asistentă principală	Medicală	PL	1,00	
Personal sanitar auxiliar					
611	Inginer		G	1,00	
1.9.20.1 Pulat. Reg. cu cabinete specializate - sup. altele cat. nr. 1235 mii					
1.9.20.1 Medicina interna					
Personal sanitar mediu					
612	Asistentă principală	Medicală	PL	1,00	
1.9.20.2 Diabet zaharat, nutritie si boli metabolice					
Personal sanitar mediu					
613	Asistentă medicală	Medicală	PL	1,00	
1.9.20.3 Cardiologie					
Personal sanitar mediu					
614	Asistentă Medicală	Medicală	PL	1,00	
1.9.20.4 Chirurgie Generală					
Personal sanitar mediu					
615	Asistentă principală	Medicală	PL	1,00	
1.9.20.5 Urologie					
Personal superior sanitar					
616	Medic specialist	Urologie	S	1,00	
617	Medic specialist	Urologie	S	1,00	
Personal sanitar mediu					
618	Asistentă medicală	Medicală	PL	1,00	
1.9.20.6 Ortopedie si Traumatologie					
Personal sanitar mediu					
619	Asistent medical principal	Medicală	PL	1,00	
1.9.20.7 Endocrinologie					
Personal sanitar mediu					
620	Asistentă Principală	Medicală	PL	1,00	
1.9.20.8 Obstetnica Ginecologie					
Personal sanitar mediu					
621	Asistentă principală	Medicală	PL	1,00	
622	Asistentă medicală	Medicală	PL	1,00	
1.9.20.9 Neurologie					
Personal sanitar mediu					
623	Asistentă Principală	Medicală	PL	1,00	
1.9.20.10 O.R.L.					
Personal sanitar superior					
624	Medic rezident an IV	O.P.U.	S	1,00	
1.9.20.11 Recuperare - Medicina Fizica si Balneologie					
Personal superior sanitar					
625	Medic specialist	Recuperare medicala	S	1,00	vacant
Personal sanitar mediu					
626	Asistent medical principal	Medicală	PL	1,00	
1.9.20.12 Dermatovenerologie					
Personal sanitar mediu					
627	Asistentă medicală	dermatovenerologie	PL	1,00	vacant
628	Asistentă medicală	dermatovenerologie	PL	1,00	vacant
1.9.20.13 Cabinet Nefrologie					
Personal superior sanitar					
629	Medic specialist	Nefrologie	S	1,00	vacant
Personal sanitar mediu					
630	Asistent medical debutant	medicală	PL	1,00	vacant
1.9.20.14 Cabinet Ortopedie Pediatrica					
Personal superior sanitar					
631	Medic specialist	Ortopedie Pediatrica	S	1,00	vacant
Personal sanitar mediu					
632	Asistent medical debutant	medicală	PL	1,00	vacant
Personal sanitar auxiliar AMBULATOR					
633	Inginitor		G	1,00	
634	Inginitor		G	1,00	
635	Inginitor		G	1,00	
636	Registrator medical		M	1,00	
1.10 Directori financia - contabili					
637	Director Financiar Contabil	Economici	S	1,00	
1.10.1 Birou Financiar Contabil					
Personal superior					
638	Contabil		S	1,00	SUSPENDAT

CONFIRMAT  
ORIGINAL

Personal mediu

639	Contabil I A		M	1,00	
640	Contabil I A		M	1,00	
641	Economist		S	1,00	Verificator
642	Economist I A		S	1,00	Verificator

MANAGER  
Dr. Paulea Monica Mihaela



Director inf-cont.  
Ec. Haris Dorina



Resurse umane,  
Jr. Popoand Juliana

