



ROMÂNIA
JUDEȚUL BRAȘOV



CONSILIUL LOCAL FĂGĂRAȘ

Strada Republicii, Nr. 3, 505200, Tel: 0040 268 211 313, Fax: 0040 268 213 020
Web: www.primaria-fagaras.ro, Email: secretariat@primaria-fagaras.ro

15.

PROIECT

HOTĂRÂREA NR. _____
din data de ____ mai 2020

privind modificarea organigramei și a statului de funcții din cadrul
Spitalului Municipal „Dr. Aurel Tulbure” Făgăraș

Consiliul Local al Municipiului Făgăraș, întrunit în ședință _____,

Având în vedere:

- proiectul de hotărâre
- referatul de aprobare al Primarului Municipiului Făgăraș nr.3324-1/2020, prin care se propune modificarea organigramei și a statului de funcții din cadrul Spitalului Municipal „Dr. Aurel Tulbure” Făgăraș,
- referatul de specialitate al compartimentului Resurse Umane nr. 33247/20.03.2020,
- solicitarea Spitalului Municipal „Dr. Aurel Tulbure” Făgăraș cu nr.5735/15.05.2020 înregistrată la Municipiul Făgăraș cu nr.33247/18.05.2020, hotărârea Consiliului de Administrație al Spitalului Municipal “Dr. Aurel Tulbure” Făgăraș cu nr.96/18.05.2020 privind modificarea organigramei și a statului de funcții din cadrul Spitalului Municipal “Dr. Aurel Tulbure” Făgăraș,

Ținând seama de prevederile:

- Legii nr.95/2006 privind reforma în domeniul sănătății, modificată și completată,
 - H.G. nr. 56 din 29 ianuarie 2009 pentru aprobarea Normelor metodologice de aplicare a Ordonanței de urgență a Guvernului nr. 162/2008 privind transferul ansamblului de atribuții și competențe exercitate de Ministerul Sănătății către autoritățile administrației publice locale,
 - Ordinului nr.1224/2010 privind aprobarea normativelor de personal pentru asistența medicală spitalicească, precum și pentru modificarea și completarea Ordinului ministrului sănătății publice nr.1778/2006 privind aprobarea normativelor de personal,
- În temeiul art.129, art.139, art.196 al.(1) lit.”a”, art.197, art.198 al.(1) si al.(2), art.243 al.(1) lit.”a” din OUG nr.57/2019 privind Codul administrativ,

HOTĂRĂȘTE:

Art.1. Se aprobă începând cu luna iunie 2020 organigrama și statul de funcții din cadrul Spitalului Municipal „Dr. Aurel Tulbure” Făgăraș, cuprinzând un număr de 642 posturi aprobate din care: 32 posturi de conducere și 610 posturi de execuție, conform anexei nr.1 și 2.

Art.2. Răspunderea cu privire la încadrarea în bugetul de cheltuieli de personal aprobat inițial revine Managerului Spitalului Municipal „Dr. Aurel Tulbure” Făgăraș.

Art.3. Începând cu data prezentei hotărâri, orice alte hotărâri se revocă.

Art.4. Cu ducerea la îndeplinire a prevederilor prezentei hotărâri, se încredințează Spitalul Municipal „Dr. Aurel Tulbure” Făgăraș prin Managerul Spitalului.

INITIATOR,
Primar
SUCACIU GHEORGHE



CONTRASEMNEAZĂ,
Secretar General al UAT
GIUNCA LAURA ELENA





Nr. 33247 / 19.05.2020

Aprob,
PRIMAR,
Sucaciu Gheorghe

Referat de specialitate

- privind modificarea organigramei și a statutului de funcții din cadrul Spitalului Municipal „Dr. Aurel Tulbure” Făgăraș

Având în vedere următoarele:

- adresa Spitalului Municipal „Dr. Aurel Tulbure” Făgăraș cu nr.5735/15.05.2020, înregistrată la Municipiul Făgăraș cu nr.33247/18.05.2020, prin care solicită modificarea organigramei și a statutului de funcții din cadrul Spitalului Municipal „Dr. Aurel Tulbure” Făgăraș,

- Hotărârea Consiliului de Administrație al Spitalului Municipal “Dr. Aurel Tulbure” Făgăraș cu nr.96/18.05.2020 privind modificarea organigramei și a statutului de funcții din cadrul Spitalului Municipal “Dr. Aurel Tulbure” Făgăraș,

- referatul de aprobare nr. 5723/15.05.2020 al conducerii Spitalului Municipal “Dr. Aurel Tulbure” aprobat de președintele Consiliului de Administrație,

Ținând seama de următoarele prevederi:

- Legea nr.95/2006 privind reforma în domeniul sănătății, modificată și completată,
- H.G. nr. 56 din 29 ianuarie 2009 pentru aprobarea Normelor metodologice de aplicare a Ordonanței de urgență a Guvernului nr. 162/2008 privind transferul ansamblului de atribuții și competențe exercitate de Ministerul Sănătății către autoritățile administrației publice locale,

- Ordinului nr.1224/2010 privind aprobarea normativelor de personal pentru asistența medicală spitalicească, precum și pentru modificarea și completarea Ordinului ministrului sănătății publice nr.1778/2006 privind aprobarea normativelor de personal,

Compartimentul resurse umane din cadrul aparatului de specialitate al primarului municipiului Făgăraș, supune aprobării începând cu luna aprilie 2020 modificarea organigramei și a statutului de funcții al spitalului Municipal Făgăraș după cum urmează:

| | Posturi existente | Posturi propuse |
|---|-------------------|-----------------|
| Total posturi aprobate din care: | 622 | 642 |
| de conducere | 32 | 32 |
| de executie | 590 | 610 |

Menționăm că răspunderea cu privire la încadrarea în bugetul de cheltuieli de personal aprobat inițial, revine exclusiv Managerului Spitalului Municipal „Dr. Aurel Tulbure” Făgăraș.

În temeiul prevederilor art.129 alin.(2) lit.a, art.196 alin.(1) lit.a din OUG nr.57/2019 privind Codul administrativ, avem rugămintea să dispuneți în consecință.

Secretar General al UAT
Giunca Laura Elena

Compartiment Resurse Umane
Muntean Adrian - Liviu



ROMÂNIA
JUDEȚUL BRAȘOV



MUNICIPIUL FĂGĂRAȘ

Strada Republicii, Nr. 3, 505200, Tel: 0040 268 211 313, Fax: 0040 268 213 020
Web: www.primaria-fagaras.ro, Email: secretariat@primaria-fagaras.ro

Nr. 33247-1/19.05.2020

Referat de aprobare

- privind modificarea organigramei și a statului de funcții din cadrul Spitalului Municipal „Dr. Aurel Tulbure” Făgăraș

Având în vedere următoarele:

- adresa nr.5735/15.05.2020 a Spitalului Municipal “Dr. Aurel Tulbure” Făgăraș, înregistrată la noi sub numărul 33247/18.05.2020, prin care solicită modificarea organigramei și a statului de funcții din cadrul Spitalului Municipal „Dr. Aurel Tulbure” Făgăraș,

- Hotărârea Consiliului de Administrație a Spitalului Municipal “Dr. Aurel Tulbure” Făgăraș cu nr.96/18.05.2020 privind modificarea organigramei și a statului de funcții din cadrul Spitalului Municipal “Dr. Aurel Tulbure” Făgăraș referatul de aprobare nr. 3039/2020 al conducerii Spitalului Municipal “Dr. Aurel Tulbure” aprobat de președintele Consiliului de Administrație,

- referatul de specialitate al compartimentului Resurse Umane nr. 33247/19.05.2020,

Ținând seama de Legea nr.95/2006 privind reforma în domeniul sănătății, modificată și completată, H.G. nr. 56 din 29 ianuarie 2009 pentru aprobarea Normelor metodologice de aplicare a Ordonanței de urgență a Guvernului nr. 162/2008 privind transferul ansamblului de atribuții și competențe exercitate de Ministerul Sănătății către autoritățile administrației publice locale, Ordinul nr.1224/2010 privind aprobarea normativelor de personal pentru asistența medicală spitalicească, precum și pentru modificarea și completarea Ordinului ministrului sănătății publice nr.1778/2006 privind aprobarea normativelor de personal,

Supun analizei și aprobării modificarea organigramei și a statului de funcții astfel:

| | Posturi existente | Posturi propuse |
|---|-------------------|-----------------|
| Total posturi aprobate din care: | 622 | 642 |
| de conducere | 32 | 32 |
| de executie | 590 | 610 |

Menționăm că răspunderea cu privire la încadrarea în bugetul de cheltuieli de personal aprobat inițial, revine exclusiv Managerului Spitalului Municipal „Dr. Aurel Tulbure” Făgăraș.

În temeiul prevederilor art.129 alin.(2) lit.a, art.196 alin.(1) lit.a din OUG nr.57/2019 privind Codul administrativ,

Propun Consiliului Local Făgăraș analizarea și aprobarea prezentului proiect de hotărâre.

PRIMARUL MUNICIPIULUI FĂGĂRAȘ,
GHEORGHE SUCACIU

Handwritten signature and date: 18.05.2020

MUNICIPIUL FĂGĂRAȘ
Nr. 33247
Ziua 18 Luna 05 Anul 2020

U.A.T. MUNICIPIUL FĂGĂRAȘ
SPITALUL MUNICIPAL "Dr. Aurel Tulbure" FĂGĂRAȘ
str. Ghiocilor nr. 1, Făgăraș, jud. Brașov, cod 505200
Tel: 0268 - 212521, 2, 3, 4; Fax: 0268 - 211254
www.spitalulfagaras.ro
E-mail: secretariat@spitalulfagaras.ro

Nr. 5735 din 15.05.20

Catre,

CONSILIUL LOCAL FAGARAS

Prin prezenta va inaintam spre aprobare Statul de Functii si Organigrama din cadrul Spitalului Municipal Dr. Aurel Tulbure Fagaras.

Manager
Dr. Pandora Victoria Vinhaea



Director financiar-contabil,
Ec. Hanes Dorina



U.A.T. MUNICIPIUL FĂGĂRAȘ
SPITALUL MUNICIPAL "Dr. Aurel Tulbure" FĂGĂRAȘ
str. Ghioceilor nr. 1, Făgăraș, jud. Brașov, cod 505200
Tel: 0268 - 212521, 2, 3, 4; Fax: 0268 - 211254
www.spitalulfagaras.ro
E-mail: secretariat@spitalulfagaras.ro

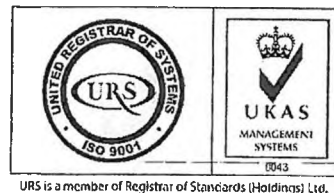

HOTARAREA NR. 96 DIN 18.05.2020

PRIVIND Modificarea Organigramei si a statului de functii din cadrul Spitalului Municipal Dr. Aurel Tulbure Fagaras si scoatere posturi la concurs ;

CONSILIUL DE ADMINISTRATIE, intrunit in data de 18.05.2020,

Avand in vedere prevederile art 187 alin. (11) din Legea nr. 95/2006 privind reforma in domeniul sanatatii, republicata, cu modificarile si completarile ulterioare ;

Vazand Referatul de aprobare nr. 5723 din 15.05.2020 privind propunerea de Modificarea A Organigramei si a statului de functii si scoatere posturi la concurs din cadrul Spitalului Municipal Dr. Aurel Tulbure Fagaras ;

HOTARASTE :

Art. 1) Se aproba modificarea Statului de functii al Spitalului Municipal Dr. Aurel Tulbure Fagaras, conform referatului de aprobare din anexa nr. 1;

Art. 2) Se aproba modificarea Organigramei Spitalului Municipal Dr. Aurel Tulbure Fagaras, conform referatului de aprobare din anexa nr. 1;

Art. 3) Se aproba scoaterea posturilor la concurs, conform referatului de aprobare din anexa nr. 1;

Art. 4) Odata cu intrarea in vigoare a prezentei hotarari orice alta dispozitie contrara se abroga ;

Art. 5) Cu ducerea la indeplinire a prevederilor prezentei hotarari, se incredinteaza membrii Comitetului Director al Spitalului Municipal Dr. Aurel Tulbure Fagaras.

PRESEDINTE DE SEDINTA,
MARIANA CAJU

U.A.T. MUNICIPIUL FAGĂRAȘ
SPITALUL MUNICIPAL "Dr. Aurel Tulbure" FĂGĂRAȘ
str. Ghiociei nr. 1, Făgăraș, jud. Brasov, cod 505200
Tel: 0268 - 212521, 2, 3, 4; Fax: 0268 - 211254
www.spitalul.fagaras.ro
E-mail: secretariat@spitalulifagaras.ro
Nr. 5823 din 15.05.20

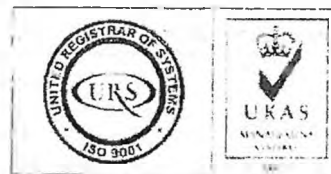

Aprobat

Consiliul de Administrație

Președinte

Mariana Caju

Catre.

Consiliul de administrație

REFERAT DE APROBARE

Conform prevederilor din Legea nr. 95/2006 privind reforma în domeniul sănătății, republicată, cu modificările și completările ulterioare; Strategia de descentralizare în sistemul de sănătate, aprobată prin HG nr. 62/2009; H.G. nr. 56/2009 pentru aprobarea Normelor metodologice de aplicare a Ordonanței de urgență a Guvernului nr. 162/2008 privind transferul ansamblului de atribuții și competențe exercitate de Ministerul Sănătății către autoritățile administrației publice locale;

În temeiul HG nr. 286/2011 pentru aprobarea Regulamentului-cadru privind stabilirea principiilor generale de ocupare a unui post vacant sau temporar vacant corespunzător funcțiilor contractuale și a criteriilor de promovare în grade sau trepte profesionale imediat superioare a personalului contractual din sectorul bugetar plătit din fonduri publice;

Având în vedere prevederile art. 2 din HG nr. 849/2012 privind ocuparea posturilor vacante după data de 1 ianuarie 2012 de personal de specialitate medico-sanitar, auxiliar sanitar și personal de specialitate din compartimentele policlinice medico-sanitare din unitățile din sistemul sanitar: "În limita posturilor vacante după data de 1 ianuarie 2012, nominalizarea posturilor pe categorii profesionale, în vederea ocupării prin concurs sau examen, este de competența ordonatorului de credite, cu aprobarea ordonatorului principal de credite."

În conformitate cu prevederile CMS nr. 1470/2011 pentru aprobarea criteriilor privind angajarea și promovarea în funcții, grade și trepte profesionale a personalului contractual din unitățile sanitare publice din sectorul sanitar;

Prin prezenta, Comitetul Director al **Spitalului Municipal Dr. Aurel Tulbure Făgăraș** pune în discuție în cadrul ședinței Consiliului de Administrație al Spitalului Municipal Dr. Aurel Tulbure, următoarele:

I. **proponerea de modificare a Organigramei și Statului de funcții prin suplimentare și acord de organizare a concursurilor/examenelor de ocupare a posturilor, :**

1. medic specialist nefrologie - Cabinet nefrologie ambulatoriu integrat- 1 post
2. asistent medical debutant- Cabinet nefrologie ambulatoriu integrat- 1 post
3. medic specialist ortopedie pediatrică Cabinet ortopedie pediatrică ambulatoriu integrat- 1 post
4. asistent medical debutant- Cabinet ortopedie pediatrică ambulatoriu integrat- 1 post

CONFORM CU
ORIGINALUL

5. îngrijitoare Centru Hemodializa- 5 post
6. asistent medical debutant Centru hemodializa- 2 posturi
7. asistent medical Centru Hemodializa- 2 posturi
8. infirmiera debutanta Centru Hemodializa- 2 posturi
9. sofer Centru Hemodializa-1 post
10. asistent medical- CPU- 2 posturi
11. îngrijitoare-CPU-2 posturi

II. propunerea de modificare a functiilor vacante si ocupate din Statul de functii si acord de organizare a concursurilor/examenelor de ocupare sau promovare a *posturilor vacante si temporar vacante existente si/sau propuse in Statul de functii aprobat cu modificari, prin HCL nr. 201/30.07.2019* astfel:

1. Post vacant asistent medical principal se transforma in asistent medical debutant (sectia Pediatrie);
2. Post vacant asistent medical principal se transforma in asistent medical debutant (Cabinet Diabet zaharat-ambulatoriu);
3. Post vacant asistent medical principal se transforma in asistent medical debutant (sectia Chirurgie-2 posturi);
4. Post vacant asistent medical principal fiziokinetoterapie se transforma in asistent medical debutant fiziokinetoterapie (comp. Recuperare medicala);

Modificarile astfel aprobate vor fi inaintate Consiliului Local Fagaras, in vederea aprobarii modificarii Organigramei si Statului de functii, aprobate cu modificari prin **Hotararea Consiliului Local Fagaras nr. 96/31.03.2020**

Manager,

Dr. Pandrea Mariana



Director medical

Dr. Ursu Adina

Director financiar-contabil

Ec. Hanes Dorina

CONFORM CU ORIGINALUL

CONSILIU DE ADMINISTRATIE

MANAGER 1C

Approbat

10.06.2020

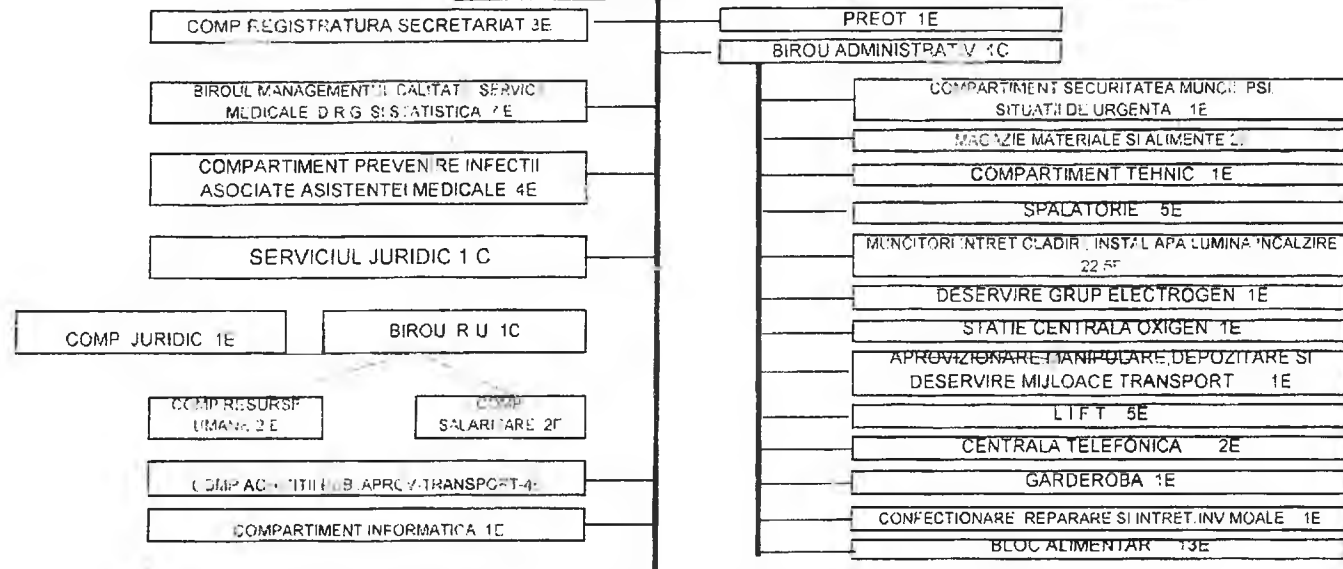

DIRECTOR MEDICAL 1C

DIRECTOR FINANCIAR-CONTABIL 1C

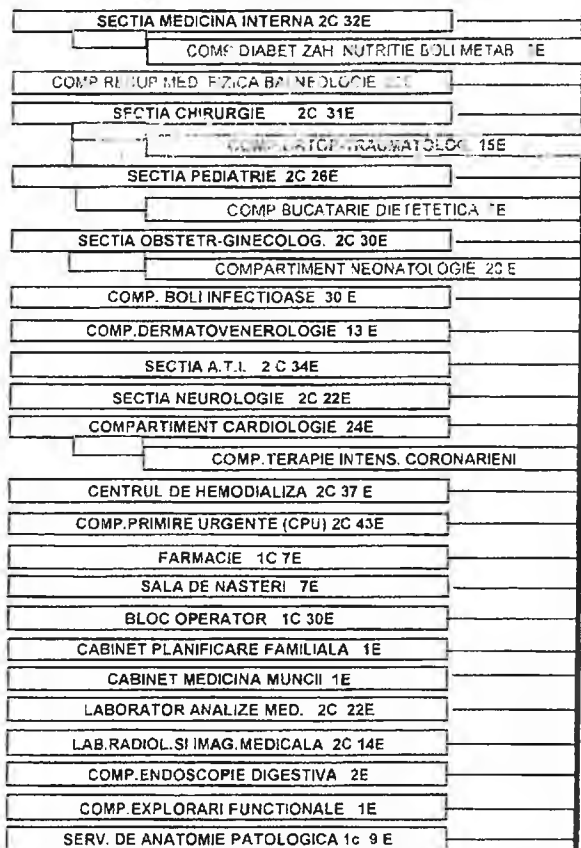

LEGENDA :

| | |
|------------------|-----|
| POSTURI APROBATE | 642 |
| DE CONDUCERE | 32 |
| DE EXECUTIE | 610 |
| POSTURI OCUPATE | 484 |
| POSTURI VACANTE | 158 |

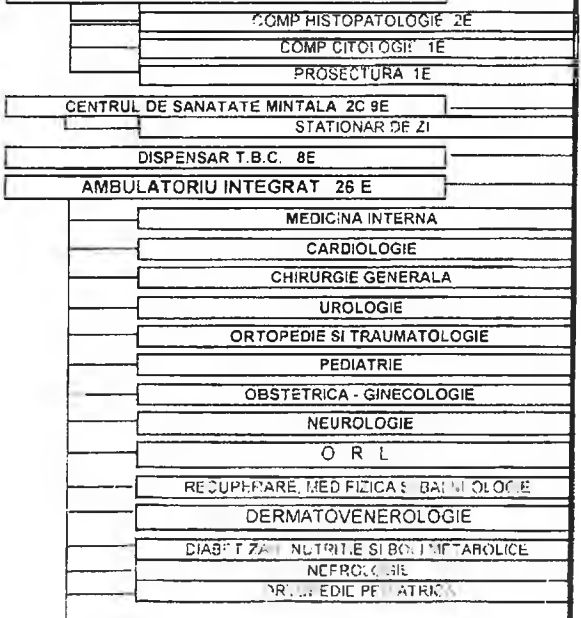

APROBAT

Cons. Loc. Fagaras

HDI nr _____

STAT DE FUNCTII
01.06.2020

| Nr. Cr. | Funcția | Specialitate | Nivel Studii | Cuantumul postului | Observatii |
|---|---------------------------------|---------------------|--------------|--------------------|------------|
| 1 | 2 | 3 | 4 | 5 | 6 |
| 1. Manageri | | | | | |
| 1 | Manager | medic | S | 1.00 | |
| 1.1 Comp. Registratura Secretariat | | | | | |
| 2 | Secretar | | M | 1 | vacant |
| 3 | Secretar Dactilograf | | M | 1.00 | |
| 4 | Arhivar I | | M | 1.00 | |
| 1.2 Birou de Management al Calitatii Serviciilor Medicale, D.R.G. și Statistica | | | | | |
| 5 | Medic | Medicina generala | S | 1.00 | vacant |
| 6 | Consilier Juridic I A | Juridic | S | 1.00 | |
| 7 | Asistent medical | Medicină | S | 1.00 | vacant |
| 8 | Asistent medical principal | Medicină | S | 0.50 | vacant |
| 9 | Statistician Medicina Principal | | M | 0.50 | |
| 10 | Asistent medical | | M | 1.00 | |
| 11 | Asistent medical | | PL | 1.00 | |
| 1.3 Compartiment de Prevenire Infertii Asociate Actului Medical | | | | | |
| 12 | Medic | Endocrinologie | S | 1.00 | vacant |
| 13 | Medic P. Endocrinol. | Endocrinologie | S | 1.00 | vacant |
| Personal sanitar medic: | | | | | |
| 14 | Asistent medical princ. | Medicina | PL | 1.00 | |
| Personal sanitar auxiliar | | | | | |
| 15 | Infermier | Dezinfectant | C | 1.00 | |
| 1.4 Serviciul Juridic | | | | | |
| 16 | Secretar juridic | Juridic | S | 1.00 | vacant |
| 1.4.1 Com. juridic | | | | | |
| 17 | Consilier juridic I | | S | 1.00 | |
| 1.4.2 Birou Resurse umane | | | | | |
| 18 | Sef Birou Resurse umane | Juridic | S | 1.00 | |
| 1.4.2.1 Compartiment R.U. | | | | | |
| 19 | Referent 1A | | M | 1.00 | |
| 20 | Referent sp. 2 | | S | 1.00 | |
| 1.4.2.2 Comp. salarizare | | | | | |
| 21 | Economist 1A | economic | S | 1.00 | |
| 22 | Referent 1A | | M | 1.00 | |
| 1.5 Compartiment Achizitii Publice, Aprovizionare, transport | | | | | |
| Personal superior | | | | | |
| 23 | Referent de specialitate | Stinta A Informatia | S | 1.00 | vacant |
| 24 | Referent de specialitate | Economie | S | 1.00 | |
| 25 | Referent de specialitate | | C | 1.00 | vacant |
| 26 | Referent 2 | | M | 1.00 | |
| 1.6. Compartiment Informatica | | | | | |
| Personal superior | | | | | |
| 27 | Analist (programator) | Informatica | S | 1.00 | |
| 1.7 Preot | | | | | |
| 28 | Preot I | | S | 1.00 | |
| 1.8 Birou Administrativ | | | | | |
| 29 | Secretar administrativ | Administrativ | S | 1.00 | vacant |
| 30 | Functionar administrativ | | M | 0.50 | |
| 31 | Functionar administrativ | | M | 0.50 | vacant |
| 1.9.1 Compartiment securitatea muncii, PSI, protectie civila si servatii de urgenta | | | | | |
| 32 | Muncitor 1 | Cadru teh. PSI | M | 1.00 | |

| | | | | |
|---|------------|-------------------|---|------|
| 1.8.2. Magazie materiale si alimentatie | | | | |
| 32 | Muncitor I | Magazina material | M | 1,00 |

1.8.3. Compartiment Tehnic

| | | | | |
|----|----------|--|---|------|
| 34 | Referent | | M | 1,00 |
|----|----------|--|---|------|

1.8.4. Spalatorie

| | | | | |
|----|------------------------|--|---|------|
| 35 | Spalatoarea cu g-stune | | G | 1,00 |
| 36 | Spalatoarea | | G | 1,00 |
| 37 | Spalatoarea | | G | 1,00 |
| 38 | Spalatoarea | | G | 1,00 |
| 39 | Spalatoarea | | G | 1,00 |

1.8.5. Muncitorii de intretinere si instalare de apar si utilitati electrice

| | | | | |
|----|----------------------|---|---|------|
| 40 | Muncitor I | instalator de apar si utilitati | G | 1,00 |
| 41 | Muncitor I | instalator de apar si utilitati | G | 1,00 |
| 42 | Muncitor I | instalator de apar si utilitati | G | 1,00 |
| 43 | Muncitor I | electrician de intretinere si reparatii | G | 1,00 |
| 44 | Muncitor I | electrician de intretinere si reparatii | G | 1,00 |
| 45 | Muncitor I | electrician de intretinere si reparatii | G | 1,00 |
| 46 | Muncitor IV | electrician de intretinere si reparatii | G | 1,00 |
| 47 | Muncitor I | electrician de intretinere si reparatii | G | 1,00 |
| 48 | Muncitor I | instalator de apar si utilitati | G | 1,00 |
| 49 | Muncitor necalificat | MUNCITOR NECALIFICAT | G | 1,00 |
| 50 | Muncitor necalificat | MUNCITOR NECALIFICAT | G | 1,00 |
| 51 | Muncitor necalificat | MUNCITOR NECALIFICAT | G | 1,00 |
| 52 | Muncitor necalificat | MUNCITOR NECALIFICAT | G | 1,00 |
| 53 | Muncitor necalificat | MUNCITOR NECALIFICAT | G | 1,00 |
| 54 | Muncitor necalificat | MUNCITOR NECALIFICAT | G | 1,00 |
| 55 | Muncitor necalificat | MUNCITOR NECALIFICAT | G | 1,00 |
| 56 | Muncitor necalificat | MUNCITOR NECALIFICAT | G | 1,00 |
| 57 | Muncitor necalificat | MUNCITOR NECALIFICAT | G | 1,00 |
| 58 | Muncitor necalificat | MUNCITOR NECALIFICAT | G | 1,00 |
| 59 | Muncitor necalificat | MUNCITOR NECALIFICAT | G | 1,00 |
| 60 | Muncitor necalificat | MUNCITOR NECALIFICAT | G | 1,00 |
| 61 | Muncitor necalificat | MUNCITOR NECALIFICAT | G | 1,00 |
| 62 | Muncitor necalificat | MUNCITOR NECALIFICAT | G | 0,5 |

1.8.6. Deservire grup electrogen

| | | | | |
|----|------------|---|---|------|
| 63 | Muncitor I | electrician de intretinere si reparatii | G | 1,00 |
|----|------------|---|---|------|

1.8.7. Stare centrala de oxigen

| | | | | |
|----|----------------------|--|---|------|
| 64 | Muncitor Necalificat | | G | 1,00 |
|----|----------------------|--|---|------|

1.8.8. Aprovizionare, manipulare, depozitare si deservire mijloace de transport

| | | | | |
|----|---------|-------|---|------|
| 65 | Sofet I | Sofet | G | 1,00 |
|----|---------|-------|---|------|

1.8.9. Lifturi

| | | | | |
|----|--------------|--------|---|------|
| 66 | Muncitor I | Lifter | G | 1,00 |
| 67 | Muncitor II | Lifter | G | 1,00 |
| 68 | Muncitor II | Lifter | G | 1,00 |
| 69 | Muncitor III | Lifter | G | 1,00 |
| 70 | Muncitor II | Lifter | C | 1,00 |

1.8.10. Centrala Telefonica

| | | | | |
|----|-------------|-------------|---|------|
| 71 | Muncitor II | telefonista | G | 1,00 |
| 72 | Muncitor IV | telefonista | G | 1,00 |

1.8.11. Garderoba

| | | | | |
|----|------------|-------------|---|------|
| 73 | Muncitor I | Garderobier | G | 1,00 |
|----|------------|-------------|---|------|

1.8.12. Confectionare, Reparare si Intretinere Inventar Mobil

| | | | | |
|----|------------|------------|---|------|
| 74 | Muncitor I | lenjereasa | G | 1,00 |
|----|------------|------------|---|------|

1.8.13. Bloc Alimentar

| | | | | |
|----|------------|---------|---|------|
| 75 | Muncitor I | Bucatar | G | 1,00 |
| 76 | Muncitor I | Bucatar | G | 1,00 |

CONFIRMARE CU
ORIGINALUL

| | | | | | |
|----|----------------------|-------------|----|------|--|
| 77 | Muncitor I | Bucatar | G | 1,00 | |
| 78 | Muncitor I | Bucatar | C | 1,00 | |
| 79 | Muncitor Necalificat | | G | 1,00 | |
| 80 | Muncitor Necalificat | | G | 1,00 | |
| 81 | Muncitor Necalificat | | G | 1,00 | |
| 82 | Muncitor Necalificat | | G | 1,00 | |
| 83 | Muncitor Necalificat | | G | 1,00 | |
| 84 | Asistenta Principala | Dietetician | PI | 1,00 | |
| 85 | Asistenta Medicala | Dietetician | S | 1,00 | |
| 86 | Muncitor Necalificat | | G | 1,00 | |
| 87 | Muncitor Necalificat | | G | 1,00 | |

1.2 Departament medical

| | | | | | |
|----|--------------------|--|---|------|--|
| 88 | Asistenta Medicala | | S | 1,00 | |
|----|--------------------|--|---|------|--|

1.9.1. Secția Medicina internă - 7 paturi, 40; suprafața curățenie: 661m²

Personal sanitar superior

| | | | | | |
|----|------------------|------------------|---|------|--|
| 89 | Medic Primar | Medicina Interna | S | 1,00 | |
| 90 | Medic Primar | Medicina Interna | S | 1,00 | |
| 91 | Medic Primar | Medicina Interna | S | 1,00 | |
| 92 | Medic specialist | Medicina Interna | S | 1,00 | |
| 93 | Medic Specialist | Medicina Interna | S | 1,00 | |
| 94 | Medic specialist | Medicina Interna | S | 1,00 | |
| 95 | Medic specialist | Medicina Interna | S | 1,00 | |

Personal sanitar mediu

| | | | | | |
|-----|----------------------------|----------|----|------|--------|
| 96 | Asistenta Principala | Medicala | PL | 1,00 | |
| 97 | Asistenta medicala | Medicala | PL | 1,00 | |
| 98 | Asistenta Principala | Medicala | PL | 1,00 | |
| 99 | Asistenta Principala | Medicala | PL | 1,00 | |
| 100 | Asistenta Principala | Medicala | PL | 1,00 | |
| 101 | Asistenta Principala | Medicala | PL | 1,00 | |
| 102 | Asistenta Medicala | Medicala | PL | 1,00 | |
| 103 | Asistenta Medicala | Medicala | S | 1,00 | SUSP |
| 104 | Asistenta principala | Medicala | PL | 1,00 | |
| 105 | Asistenta principala | Medicala | PL | 1,00 | |
| 106 | Asistenta Medicala | Medicala | PL | 1,00 | |
| 107 | Asistenta Principala Sef | Medicala | PL | 1,00 | |
| 108 | Asistent medical debutant | Medicala | PL | 1,00 | |
| 109 | Asistent medical debutant | Medicala | PL | 1,00 | VACANT |
| 110 | Asistent medical | medicala | PL | 1,00 | |
| 111 | Asistent medical | medicala | PL | 1,00 | |
| 112 | Asistent medical principal | medicala | PL | 1,00 | Vacant |
| 113 | Asistenta Medicala | Medicala | PL | 1,00 | |

Personal sanitar auxiliar

| | | | | | |
|-----|------------------------------|--|---|------|--|
| 114 | Infirmiera | | G | 1,00 | |
| 115 | Ingritor | | G | 1,00 | |
| 116 | Infirmiera | | G | 1,00 | |
| 117 | Infirmiera | | G | 1,00 | |
| 118 | Ingritor | | G | 1,00 | |
| 119 | Infirmiera | | G | 1,00 | |
| 120 | Infirmiera | | G | 1,00 | |
| 121 | Infirmiera | | G | 1,00 | |
| 122 | Registrator medical debutant | | G | 1,00 | |

1.9.1.1 Compartiment Diabet Zaharat, Nutritie si Boli Metabolice - 5 paturi,

Personal sanitar superior

| | | | | | |
|-----|----------------------|----------------|---|------|--------|
| 123 | Medic debutant | Diab Zah Nutri | S | 1,00 | VACANT |
| 124 | Medic specialist | Diab Zah Nutri | S | 1,00 | VACANT |
| 125 | Medic Resident an IV | Diab Zah Nutri | S | 1,00 | |

1.9.2 Compartiment Recuperare - Medicina fizica si balneologie - 20 paturi, suprafața curățenie: 661m²

Personal sanitar superior

| | | | | | |
|-----|-----------------------|----------------|---|------|--|
| 126 | Kinetoterapeut princ. | Kinetoterapie | S | 1,00 | |
| 127 | Medic specialist | Baln.Recup.med | S | 1,00 | |
| 128 | Fizioterapeut | Kinetoterapie | S | 1,00 | |

Personal sanitar mediu

| | | | | | |
|-----|----------------------------|--------------|----|------|--------|
| 129 | Asistent Principal | Fizioterapie | PL | 1,00 | |
| 130 | Asistent medical | Fizioterapie | PL | 1,00 | VACANT |
| 131 | Asistenta Principala | Fizioterapie | PI | 1,00 | |
| 132 | Asistenta Principala | Fizioterapie | PL | 1,00 | |
| 133 | Asistenta Principala coord | Medicala | PL | 1,00 | |
| 134 | Asistenta Principala | Medicala | PL | 1,00 | |
| 135 | Asistenta Medicala | Medicala | PI | 1,00 | |
| 136 | Asistenta Principala | Medicala | PL | 1,00 | |
| 137 | Asistenta Principala | Fizioterapie | PL | 1,00 | |
| 138 | Asistenta Principala | Masaj | PL | 1,00 | |
| 139 | Asistenta Principala | Medicala | PL | 1,00 | |
| 140 | Asistenta Medicala | Masaj | PL | 1,00 | |
| 141 | Asistenta Principala | Masaj | PL | 1,00 | |
| 142 | Asistenta Principala | Masaj | PL | 1,00 | |

Personal sanitar auxiliar

| | | | | | |
|-----|------------|--|---|------|--|
| 143 | Infirmiera | | G | 1,00 | |
| 144 | Infirmiera | | G | 1,00 | |

| | | | | | |
|-----|-----------|--|---|------|--------|
| 145 | Infermier | | G | 1,00 | |
| 146 | Infermier | | G | 1,00 | |
| | | | G | | VACANT |

1.3.3. Sectia Chirurgie Generala - 49 patuti, suprafata curatenie 440mp
Personal sanitar superior

| | | | | | |
|-----|---------------------------|-----------|---|------|--------|
| 147 | Medic Primar - sef sectie | Chirurgie | S | 1,00 | VACANT |
| 148 | Medic Primar | Chirurgie | S | 1,00 | |
| 149 | Medic Primar | Chirurgie | S | 1,00 | |
| 150 | Medic Primar | Chirurgie | S | 1,00 | |
| 151 | Medic Specialist | Chirurgie | S | 1,00 | |
| 152 | Medic rezident an V | Chirurgie | S | 1,00 | |

Personal sanitar mediu

| | | | | | |
|-----|--------------------------|----------|----|------|--------|
| 153 | Asistenta Principala Sef | Medicala | PL | 1,00 | |
| 154 | Asistenta Principala | Medicala | PL | 1,00 | |
| 155 | Asistenta Principala | Medicala | PL | 1,00 | VACANT |
| 156 | Asistenta Principala | Medicala | PL | 1,00 | VACANT |
| 157 | Asistenta Principala | Medicala | PL | 1,00 | VACANT |
| 160 | Asistenta Principala | Medicala | PL | 1,00 | |
| 161 | Asistenta Principala | Medicala | PL | 1,00 | |
| 162 | Asistenta Principala | Medicala | PL | 1,00 | |
| 163 | Asistenta Medicala | Medicala | PL | 1,00 | |
| 164 | Asistenta Principala | Medicala | PL | 1,00 | |
| 165 | Asistenta Principala | Medicala | PL | 1,00 | VACANT |
| 166 | Asistenta Medicala | Medicala | PL | 1,00 | VACANT |
| 167 | Asistenta medicala | Medicala | PL | 1,00 | |

Personal sanitar auxiliar

| | | | | | |
|-----|---------------------|--|---|------|--------|
| 168 | Infermier | | G | 1,00 | |
| 169 | Infermier | | G | 1,00 | |
| 170 | Infermier | | G | 1,00 | |
| 171 | Infermier | | G | 1,00 | |
| 172 | Infermier | | G | 1,00 | |
| 173 | Infermera | | G | 1,00 | |
| 174 | Ingritor | | G | 1,00 | |
| 175 | Ingritor | | G | 1,00 | |
| 176 | Ingritor | | G | 1,00 | VACANT |
| 177 | Ingritor | | G | 1,00 | VACANT |
| 178 | Ingritor | | G | 1,00 | |
| 179 | Registrator medical | | G | 1,00 | |

1.3.3.1 Compartiment Ortopedie si Traumatologie - 8 patuti suprafata curatenie:265mp

Personal sanitar superior

| | | | | | |
|-----|--------------------|----------------|---|------|--|
| 180 | Medic Primar-coord | Ortop. Traumat | S | 1,00 | |
| 181 | Medic Specialist | Ortop. Traumat | S | 1,00 | |
| 182 | Medic Specialist | Ortop. Traumat | S | 1,00 | |
| 183 | Medic specialist | Ortop. Traumat | S | 1,00 | |

Personal sanitar mediu

| | | | | | |
|-----|----------------------------|----------|----|------|-------|
| 184 | Asistenta Principala | Medicala | PL | 1,00 | PRO-S |
| 185 | Asistenta Principala-coord | Medicala | PL | 1,00 | |
| 186 | Asistenta Principala | Medicala | PL | 1,00 | |
| 187 | Asistenta Principala | Medicala | PL | 1,00 | |
| 188 | Asistenta Medicala | Medicala | S | 1,00 | |

Personal sanitar auxiliar

| | | | | | |
|-----|-----------|--|---|------|--------|
| 189 | Infermier | | G | 1,00 | |
| 190 | Infermier | | G | 1,00 | |
| 191 | Infermier | | G | 1,00 | |
| 192 | Infermier | | G | 1,00 | |
| 193 | Infermier | | G | 1,00 | VACANT |
| 194 | Infermier | | G | 1,00 | |

1.3.4. Sectia Pediatrie - 25 patuti suprafata curatenie:546 mp

Personal sanitar superior

| | | | | | |
|-----|--------------------------|-----------|---|------|--------|
| 195 | Medic Specialist | Pediatrie | S | 1,00 | VACANT |
| 196 | Medic primar -sef sectie | Pediatrie | S | 1,00 | |
| 197 | Medic primar | Pediatrie | S | 1,00 | |
| 198 | Medic specialist | Pediatrie | S | 1,00 | |
| 199 | Medic specialist | Pediatrie | S | 1,00 | |
| 200 | Medic Rezident an V | Pediatrie | S | 1,00 | |

Personal sanitar mediu

| | | | | | |
|-----|--------------------------------|-----------|----|------|--------|
| 201 | Asistenta Principala-coord int | Pediatrie | PL | 1,00 | VACANT |
| 202 | Asistenta Principala | Pediatrie | PL | 1,00 | |
| 203 | Asistenta Principala | Pediatrie | PL | 1,00 | |
| 204 | Asistenta Principala | Pediatrie | PL | 1,00 | |
| 205 | Asistenta Principala | Medicala | PL | 1,00 | |
| 206 | Asistenta Principala | Medicala | PL | 1,00 | |
| 207 | Asistenta Medicala deb | Medicala | PL | 1,00 | |
| 208 | Asistenta Medicala Principala | Medicala | PL | 1,00 | |
| 209 | Asistenta Principala | Medicala | PL | 1,00 | |
| 210 | Asistenta Medicala | Medicala | PL | 1,00 | |
| 211 | Asistenta Medicala deb | Medicala | PL | 1,00 | VACANT |
| 212 | Asistenta Medicala deb | Medicala | PL | 1,00 | VACANT |
| 213 | Asistenta Medicala | Medicala | PL | 1,00 | VACANT |

| | | | | | |
|---------------------------|--------------------------|----------|----|------|--|
| 214 | Asistent medicală primar | Medicală | PL | 1,00 | |
| Personal sanitar auxiliar | | | | | |
| 215 | Infirmier | | G | 1,00 | |
| 216 | Ingrijitor | | G | 1,00 | |
| 217 | Infirmier | | G | 1,00 | |
| 218 | Infirmier | | G | 1,00 | |
| 219 | Infirmiera | | G | 1,00 | |
| 220 | Infirmier | | G | 1,00 | |
| 221 | Ingrizoare | | G | 1,00 | |
| 222 | Infirmier | | G | 1,00 | |

19.4.1 Compartiment Bucatarie dietetica; suprafata curatenie: 100 mp

| | | | | | |
|---------------------------|----------------------|----------|----|------|--|
| Personal sanitar medical | | | | | |
| 223 | Asistenta Principala | Medicală | PL | 1,00 | |
| 224 | Asistenta Principala | Medicală | PL | 1,00 | |
| 225 | Asistent Principala | Medicală | PL | 1,00 | |
| Personal sanitar auxiliar | | | | | |
| 226 | Ingrijitor | | G | 1,00 | |
| 227 | Ingrijitor | | G | 1,00 | |

19.5. Sectia Obstetrica Ginecologie - 45 paturi; suprafata curatenie: 1300 mp

| | | | | | |
|---------------------------|---------------------------|---------------|----|------|--------|
| Personal sanitar superior | | | | | |
| 228 | Medic Defectologie | | | 1 | vacant |
| 229 | Medic Primar | Obstr. Ginec. | S | 1,00 | |
| 230 | Medic Primar | Obstr. Ginec. | S | 1,00 | |
| 231 | Medic Primar | Obstr. Ginec. | S | 1,00 | |
| 232 | Medic Primar | Obstr. Ginec. | S | 1,00 | |
| 233 | Medic Specialist | Obstr. Ginec. | S | 1,00 | |
| 234 | Medic rezident an IV | Obstr. Ginec. | S | 1,00 | |
| 235 | Medic specialist | Obstr. Ginec. | S | 1,00 | |
| Personal sanitar medical | | | | | |
| 236 | Asistenta Principala | Obstr. Ginec. | PL | 1,00 | |
| 237 | Asistenta Principala | Obstr. Ginec. | PL | 1,00 | vacant |
| 238 | Asistenta Principala | Obstr. Ginec. | PL | 1,00 | vacant |
| 239 | Asistenta medicală | medicală | S | 1,00 | |
| 240 | Asistenta medicală | Obstr. Ginec. | PL | 1,00 | vacant |
| 241 | Asistenta medicală | Obstr. Ginec. | PL | 1,00 | vacant |
| 242 | Asistenta Principala Sefă | Obstr. Ginec. | PL | 1,00 | |
| 243 | Asistenta medicală | Medicală | PL | 1,00 | vacant |
| 244 | Asistenta medicală | Medicală | PL | 1,00 | |
| 245 | Asistenta medicală | Medicală | PL | 1,00 | vacant |

sterilizare

| | | | | | |
|---------------------------|-------------------------------|---------------|----|------|--------|
| Personal sanitar medical | | | | | |
| 246 | Asistenta medicală principala | Obstr. Ginec. | PL | 1,00 | VACANT |
| 247 | Asistenta Principala | Medicală | PL | 1,00 | |
| Personal sanitar auxiliar | | | | | |
| 248 | Infirmier | | G | 1,00 | |
| 249 | Infirmier | | G | 1,00 | |
| 250 | Ingrijitor | | G | 1,00 | |
| 251 | Infirmier | | G | 1,00 | |
| 252 | Ingrijitor | | G | 1,00 | |
| 253 | Infirmier | | G | 1,00 | |
| 254 | Ingrijitor | | G | 1,00 | |
| 255 | Infirmier | | G | 1,00 | vacant |
| 256 | Infirmier | | G | 1,00 | vacant |
| 257 | Ingrijitor | | G | 1,00 | |
| 258 | Infirmier | | G | 1,00 | vacant |
| 259 | Infirmier | | G | 1,00 | vacant |

19.5.1 Compartiment Neonatologie - 15 paturi; suprafata curatenie: 340 mp

| | | | | | |
|---------------------------|------------------------------|-----------------|----|------|--------|
| Personal sanitar superior | | | | | |
| 260 | Medic Specialist coordonator | Perinatologie | S | 1,00 | |
| 261 | Medic Specialist | Neonatalogie | S | 1,00 | vacant |
| 262 | Asistent Social Principala | Asistent Social | S | 1,00 | SUSP |
| Personal sanitar medical | | | | | |
| 263 | Asistenta Medicală | Pediatrie | PL | 1,00 | |
| 264 | Asistenta Principala | Pediatrie | PL | 1,00 | |
| 265 | Asistenta Principala | Pediatrie | PL | 1,00 | |
| 266 | Asistenta Principala coord | Medicală | PL | 1,00 | |
| 267 | Asistenta Principala | Medicală | PL | 1,00 | |
| 268 | Asistenta Principala | Pediatrie | PL | 1,00 | |
| 269 | Asistenta Principala | Medicală | PL | 1,00 | |
| Personal sanitar auxiliar | | | | | |
| 270 | Infirmier | | G | 1,00 | |
| 271 | Infirmier | | G | 1,00 | |
| 272 | Infirmier | | G | 1,00 | |
| 273 | Infirmier | | G | 1,00 | |
| 274 | Infirmier | | G | 1,00 | vacant |
| 275 | Ingrijitor | | G | 1,00 | |
| 276 | Ingrijitor | | G | 1,00 | |
| 277 | Ingrijitor | | G | 1,00 | vacant |
| 278 | Ingrijitor | | G | 1,00 | vacant |

19.6 Compartiment Bul. Infectioase - 20 paturi; suprafata curatenie: 920 mp

Personal sanitar superior

| | | | | | |
|---------------------------|----------------------------------|--------------------|----|------|--------|
| 275 | Medic primar | Boli Infectioase | S | 1,00 | |
| 276 | Medic specialist | Boli Infectioase S | S | 1,00 | |
| Personal sanitar mediu | | | | | |
| 272 | Asistenta Principala Coordonator | Medicala | PL | 1,00 | |
| 283 | Asistenta Principala | Medicala | PL | 1,00 | |
| 284 | Asistenta Principala | Medicala | PL | 1,00 | |
| 285 | Asistenta Principala | Medicala | PL | 1,00 | |
| 286 | Asistenta Principala | Medicala | PL | 1,00 | |
| 287 | Asistenta Principala | Medicala | PL | 1,00 | |
| 288 | Asistenta medicala debutanta | Medicala | PL | 1,00 | |
| 289 | Asistenta medicala debutanta | Medicala | PL | 1,00 | |
| 290 | Asistenta medicala debutanta | Medicala | PL | 1,00 | |
| 291 | Asistenta medicala debutanta | Medicala | PL | 1,00 | |
| 292 | Asistenta medicala debutanta | Medicala | PL | 1,00 | |
| 293 | Asistenta medicala debutanta | Medicala | PL | 1,00 | |
| 294 | Asistenta Principala | Medicala | PL | 1,00 | |
| Personal sanitar auxiliar | | | | | |
| 295 | Infirmier | | G | 1,00 | |
| 296 | Infirmier | | G | 1,00 | |
| 297 | Infirmier | | G | 1,00 | |
| 298 | Ingrator | | G | 1,00 | |
| 299 | Ingrator | | G | 1,00 | |
| 300 | Infirmier | | G | 1,00 | |
| 301 | Infirmier | | G | 1,00 | vacant |
| 302 | Infirmier | | C | 1,00 | vacant |
| 303 | Infirmier | | G | 1,00 | vacant |
| 304 | Infirmier | | | 1,00 | vacant |
| 305 | Infirmier | | G | 1,00 | vacant |
| 306 | Ingrator | | G | 1,00 | |
| 307 | Ingrator | | | 1,00 | vacant |
| 308 | Ingrator | | G | 1,00 | |

19.7 Secția ATI 15 paturi, supratacuratie 158 mp

| | | | | | |
|---------------------------|----------------------------------|---------------|----|------|--------|
| Personal sanitar superior | | | | | |
| 309 | Medic Primar coordonator | Dermato Vener | S | 0,5 | |
| 310 | Medic specialist | Dermato Vener | S | 0,5 | vacant |
| 311 | Medic specialist | Dermato Vener | S | 0,5 | vacant |
| 312 | Medic Rezident an IV | Dermato Vener | S | 1,00 | |
| Personal sanitar mediu | | | | | |
| 313 | Asistenta Medicala | Medicala | S | 1,00 | SUSP |
| 314 | Asistenta principala coordonator | Medicala | PL | 1,00 | |
| 315 | Asistenta Principala | Medicala | PL | 1,00 | |
| 316 | Asistenta Principala | Medicala | PL | 1,00 | |
| 317 | Asistenta Principala | Medicala | PL | 1,00 | |
| Personal sanitar auxiliar | | | | | |
| 318 | Infirmiera | | G | 1,00 | |
| 319 | Infirmiera | | G | 1,00 | |
| 320 | Infirmiera | | G | 1,00 | |
| 321 | Ingritoare | | G | 1,00 | |

19.8 Secția ATI 15 paturi, supratacuratie 158 mp

| | | | | | |
|---------------------------|-----------------------------|----------|----|------|-----------|
| Personal sanitar superior | | | | | |
| 322 | Medic specialist | ATI | S | 1,00 | vacant |
| 323 | Medic primar | A.T.I. | S | 1,00 | |
| 324 | Medic specialist | A.T.I. | S | 1,00 | VACANT |
| 325 | Medic specialist | A.T.I. | S | 1,00 | VACANT |
| 326 | Medic specialist | A.T.I. | S | 1,00 | |
| 327 | Medic specialist | A.T.I. | S | 1,00 | |
| 328 | Medic specialist | A.T.I. | S | 1,00 | |
| 329 | Medic rezident an II | A.T.I. | S | 1,00 | VACANT |
| Personal sanitar mediu | | | | | |
| 330 | Asistenta Principala | Medicala | PL | 1,00 | |
| 331 | Asistenta Principala | Medicala | PL | 1,00 | |
| 332 | Asistenta Principala | Medicala | PL | 1,00 | |
| 333 | Asistenta Principala | Medicala | PL | 1,00 | |
| 334 | Asistenta Principala sef | Medicala | PL | 1,00 | |
| 335 | Asistenta Principala | Medicala | PL | 1,00 | |
| 336 | Asistenta Principala | Medicala | PL | 1,00 | |
| 337 | Asistenta Principala | Medicala | PL | 1,00 | SUSPINSIA |
| 338 | Asistenta Medicala primar | Medicala | PL | 1,00 | |
| 339 | Asistenta Principala | Medicala | PL | 1,00 | |
| 340 | Asistenta Principala | Medicala | PL | 1,00 | |
| 341 | Asistenta Principala | Medicala | PL | 1,00 | |
| 342 | Asistenta Principala | Medicala | PL | 1,00 | |
| 343 | Asistenta Medicala | Medicala | S | 1,00 | |
| 344 | Asistenta Principala | Medicala | PL | 1,00 | |
| 345 | Asistenta Principala | Medicala | PL | 1,00 | |
| 346 | Asistenta Medicala | Medicala | PL | 1,00 | |
| 347 | Asistenta Medicala debutant | Medicala | PL | 1,00 | |
| 348 | Asistenta Medicala | Medicala | PL | 1,00 | vacant |
| 349 | Asistenta Medicala | Medicala | PL | 1,00 | vacant |
| 350 | Asistenta Principala | Medicala | PL | 1,00 | vacant |
| 351 | Asistenta Medicala | Medicala | PL | 1,00 | vacant |

| Personal sanitar auxiliar | | | | |
|---------------------------|------------|--|---|------|
| 353 | Infermier | | G | 1,00 |
| 354 | Infermier | | G | 1,00 |
| 355 | Ingrijitor | | G | 1,00 |
| 356 | Ingrijitor | | G | 1,00 |
| 357 | Infermier | | G | 1,00 |

19.1 U1S

19.9 Sectia Neurologie - 35 paturi suprafata curatenie 661 mp
Personal sanitar superior

| | | | | | |
|-----|------------------|------------|---|------|--------|
| 359 | Medic Specialist | Neurologie | S | 1,00 | Vacant |
| 360 | Medic Specialist | Neurologie | S | 1,00 | Vacant |
| 361 | Medic Specialist | Neurologie | S | 1,00 | |
| 362 | Medic Specialist | Neurologie | S | 1,00 | |
| 363 | Medic Specialist | Neurologie | S | 1,00 | |

Personal sanitar mediu

| | | | | | |
|-----|------------------------|----------|----|------|--------|
| 364 | Asistenta Principala | Medicala | PL | 1,00 | Vacant |
| 365 | Asistenta Medicala | Medicala | PL | 1,00 | |
| 366 | Asistenta Medicala | Medicala | PL | 1,00 | |
| 367 | Asistenta Principala | Medicala | PL | 1,00 | |
| 368 | Asistenta Principala | Medicala | PL | 1,00 | |
| 369 | Asistenta Principala | Medicala | PL | 1,00 | |
| 370 | Asistenta Principala | Medicala | PL | 1,00 | |
| 371 | Asistenta Principala | Medicala | PL | 1,00 | |
| 372 | Asistenta Medicala set | Medicala | PL | 1,00 | |
| 373 | Asistenta Principala | Medicala | PL | 1,00 | |
| 374 | Asistenta Principala | Medicala | PL | 1,00 | |

Personal sanitar auxiliar

| | | | | | |
|-----|------------|--|---|------|--------|
| 375 | Infermier | | G | 1,00 | |
| 377 | Infermier | | G | 1,00 | Vacant |
| 378 | Infermier | | G | 1,00 | |
| 379 | Infermier | | G | 1,00 | |
| 380 | Ingrijitor | | G | 1,00 | |
| 381 | Infermier | | G | 1,00 | |

19.10 Compartimen Cardologie - 20 paturi suprafata curatenie 153 mp

Personal sanitar superior

| | | | | | |
|-----|------------------------------|-------------|---|------|--------|
| 382 | Medic Specialist | Cardiologie | S | 1,00 | Vacant |
| 383 | Medic Specialist coordonator | Cardiologie | S | 1,00 | |
| 384 | Medic Specialist | Cardiologie | S | 1,00 | Vacant |
| 385 | Medic Specialist | Cardiologie | S | 1,00 | Vacant |
| 386 | Medic rezident an IV | Cardiologie | S | 1,00 | |
| 387 | Medic rezident an IV | Cardiologie | S | 1,00 | |

Personal sanitar mediu

| | | | | | |
|-----|----------------------------------|----------|----|------|--|
| 388 | Asistenta Principala | Medicala | PL | 1,00 | |
| 389 | Asistenta Principala | Medicala | PL | 1,00 | |
| 390 | Asistenta Principala | Medicala | PL | 1,00 | |
| 391 | Asistenta Principala | Medicala | PL | 1,00 | |
| 392 | Asistenta principala | Medicala | PL | 1,00 | |
| 393 | Asistenta Principala | Medicala | PL | 1,00 | |
| 394 | Asistenta Principala | Medicala | PL | 1,00 | |
| 395 | Asistenta Principala | Medicala | PL | 1,00 | |
| 396 | Asistenta Medicala | Medicala | PL | 1,00 | |
| 397 | Asistenta medicala | Medicala | PL | 1,00 | |
| 398 | Asistenta Principala coordonator | Medicala | PL | 1,00 | |

Personal sanitar auxiliar

| | | | | | |
|-----|--------------|--|---|------|--------|
| 399 | Infermier | | G | 1,00 | |
| 400 | Infermier | | G | 1,00 | |
| 401 | Infermier | | G | 1,00 | Vacant |
| 402 | Infirmiera | | G | 1,00 | |
| 403 | Infirmiera | | G | 1,00 | |
| 404 | Ingrijitoare | | G | 1,00 | |
| 405 | Ingrijitor | | G | 1,00 | |

19.11 Centrul de Hemodializa - 9 aparate suprafata curatenie 265 mp

Personal sanitar superior

| | | | | | |
|-----|------------------------------|------------|---|------|--------|
| 406 | Medic Specialist coordonator | Nefrologie | S | 1,00 | Vacant |
| 407 | Medic Specialist | Nefrologie | S | 1,00 | Vacant |
| 408 | Medic Specialist | Nefrologie | S | 1,00 | |
| 409 | Medic Specialist | Nefrologie | S | 1,00 | |
| 410 | Medic Specialist | Nefrologie | S | 1,00 | Vacant |
| 411 | Medic Specialist | Nefrologie | S | 1,00 | Vacant |

Personal sanitar mediu

| | | | | | |
|-----|----------------------|----------|----|------|--|
| 412 | Asistenta Principala | Medicala | PL | 1,00 | |
| 413 | Asistenta Principala | Medicala | PL | 1,00 | |
| 414 | Asistenta Principala | Medicala | PL | 1,00 | |
| 415 | Asistenta Principala | Medicala | PL | 1,00 | |
| 416 | Asistenta Principala | Medicala | PL | 1,00 | |
| 417 | Asistenta principala | Medicala | PL | 1,00 | |
| 418 | Asistenta Principala | Medicala | PL | 1,00 | |

| | | | | | |
|-----|---------------------------|--------------|----|------|--------|
| 419 | Asistentă principală | Medicală | PL | 1,00 | |
| 420 | Asistentă medicală sef | Medicală | PL | 1,00 | |
| 421 | Asistentă principală | Medicală | PL | 1,00 | |
| 422 | Asistentă medicală | Medicală | PL | 1,00 | vacant |
| 423 | Asistentă medicală | Medicală | PL | 1,00 | vacant |
| 424 | Asistentă medicală | Medicală | PL | 1,00 | vacant |
| 425 | Asistentă medicală junior | Medicală | PL | 1,00 | vacant |
| 426 | Tehnician ap. med. | Aparat. med. | PL | 1,00 | |

Personal sanitar auxiliar

| | | | | | |
|-----|---------------|--|---|------|--------|
| 427 | Infermier | | G | 1,00 | |
| 428 | Infermier | | G | 1,00 | |
| 429 | Infermier | | G | 1,00 | |
| 430 | Infermier | | G | 1,00 | vacant |
| 431 | Infermier | | G | 1,00 | vacant |
| 432 | Infermier | | G | 1,00 | vacant |
| 433 | Infermier | | G | 1,00 | vacant |
| 434 | Infermier | | G | 1,00 | vacant |
| 435 | Infermier | | G | 1,00 | vacant |
| 436 | Infermier | | G | 1,00 | vacant |
| 437 | Infermier sef | | G | 1,00 | |
| 438 | Infermier sef | | G | 1,00 | vacant |
| 439 | Infermier sef | | G | 1,00 | vacant |
| 440 | Sufer | | G | 1,00 | |
| 441 | Sufer | | G | 1,00 | |
| 442 | Sufer | | G | 1,00 | |
| 443 | Sufer | | G | 1,00 | vacant |
| 444 | Sufer | | G | 1,00 | vacant |

1.9.12 Cameră de Primă Urgență: suprafața de curățenie: 342 mp
Personal sanitar auxiliar

| | | | | | |
|-----|------------------|---------------------|---|------|--------|
| 445 | Medic | Medicina generală | S | 1,00 | |
| 447 | Medic | Medicina generală | S | 1,00 | susp |
| 448 | Medic | Medicina generală | S | 1,00 | vacant |
| 449 | Medic | Medicina generală | S | 1,00 | vacant |
| 450 | Medic | Medicina de familie | S | 1,00 | vacant |
| 451 | Medic specialist | Medicina de urgență | S | 1,00 | vacant |
| 452 | Medic specialist | Medicina de urgență | S | 1,00 | vacant |
| 453 | Medic specialist | Medicina de familie | S | 1,00 | vacant |
| 454 | Medic specialist | medicina de urgență | S | 1,00 | |
| 455 | Medic primar | Medicina de fam | S | 1,00 | |

Personal sanitar mediu

| | | | | | |
|-----|-------------------------------|----------|----|------|--------|
| 456 | Asistentă medicală principală | Medicală | PL | 1,00 | |
| 457 | Asistentă Principală | Medicală | PL | 1,00 | |
| 458 | Asistentă Principală Seif | Medicală | PL | 1,00 | |
| 459 | Asistentă Principală | Medicală | PL | 1,00 | |
| 460 | Asistentă Principală | Medicală | PL | 1,00 | |
| 461 | Asistentă Principală | Medicală | PL | 1,00 | |
| 462 | Asistentă Principală | Medicală | PL | 1,00 | |
| 463 | Asistentă Principală | Medicală | PL | 1,00 | |
| 464 | Asistentă medicală | Medicală | PL | 1,00 | |
| 465 | Asistentă medicală | Medicală | PL | 1,00 | |
| 466 | Asistentă medicală | Medicală | S | 1,00 | susp |
| 467 | Asistent medical | Medicală | PL | 1,00 | |
| 468 | Asistent Principală | Medicală | PL | 1,00 | |
| 469 | Asistent medical | Medicală | PL | 1,00 | vacant |
| 470 | Asistent medicală | Medicală | PL | 1,00 | vacant |
| 471 | Asistent medicală | Medicală | PL | 1,00 | SUSP. |

Personal sanitar auxiliar

| | | | | | |
|-----|---------------------|--|---|------|--------|
| 472 | Brancardier | | G | 1,00 | |
| 473 | Brancardier | | G | 1,00 | |
| 474 | Brancardier | | G | 1,00 | |
| 475 | Brancardier | | G | 1,00 | |
| 476 | Infermier | | G | 1,00 | |
| 477 | Brancardier | | G | 1,00 | |
| 478 | Brancardier | | G | 1,00 | |
| 479 | Brancardier | | G | 1,00 | |
| 480 | Ingrijitor | | G | 1,00 | |
| 481 | Ingrijitor | | G | 1,00 | |
| 482 | Ingrijitor | | G | 1,00 | |
| 483 | Ingrijitor | | G | 1,00 | vacant |
| 484 | Ingrijitor | | G | 1,00 | vacant |
| 485 | Registrator medical | | M | 1,00 | |
| 486 | Registrator medical | | M | 1,00 | |
| 487 | Registrator medical | | M | 1,00 | |
| 488 | Registrator medical | | M | 1,00 | |
| 489 | Registrator medical | | M | 1,00 | |

1.13 Farmacie: suprafața curățenie: 342 mp

Personal sanitar superior

| | | | | | |
|-----|-----------|----------|---|------|--------|
| 490 | Farmacist | Farmacie | S | 1,00 | vacant |
| 491 | Farmacist | Farmacie | S | 1,00 | vacant |
| 492 | Farmacist | Farmacie | S | 1,00 | |

Personal sanitar mediu

| | | | | | |
|---------------------------|--------------------------|----------|----|------|--|
| 493 | Asistenta Principala | Farmacie | PL | 1,00 | |
| 494 | Asistenta medicala princ | Farmacie | PL | 1,00 | |
| 495 | Asistenta Principala | Farmacie | PL | 1,00 | |
| 496 | Asistenta medicala | Farmacie | PL | 1,00 | |
| Personal sanitar auxiliar | | | | | |
| 497 | Ingritor | | G | 1,00 | |

1.9.14 Sala nasteri

Personal sanitar mediu

| | | | | | |
|-----|-------------------------------|---------------|----|------|--|
| 498 | Asistenta Medicala princ. | Medicala | PL | 1,00 | |
| 499 | Asistenta Principala | Instr. Ginec. | PL | 1,00 | |
| 500 | Asistenta Medicala princ | Costr. Ginec. | PL | 1,00 | |
| 501 | Asistenta Principala | Medicala | PL | 1,00 | |
| 502 | Asistenta medicala Principala | Medicala | PL | 1,00 | |
| 503 | Asistenta medicala | Medicala | PL | 1,00 | |
| 504 | Asistenta Medicala debutan. | Costr. Ginec. | PL | 1,00 | |

1.9.15 bloc Operatori suprafaata curatiei J53/np

Personal sanitar mediu de oper chirurgia

| | | | | | |
|-----|---------------------------|----------|----|------|--------|
| 505 | Asistenta Principala Srta | Medicala | PL | 1,00 | vacant |
| 506 | Asistenta Principala | Medicala | PL | 1,00 | |
| 507 | Asistenta Principala | Medicala | PL | 1,00 | |
| 508 | Asistenta Principala | Medicala | PL | 1,00 | |
| 509 | Asistenta Principala | Medicala | PL | 1,00 | |
| 510 | Asistenta medicala | Medicala | PL | 1,00 | |
| 511 | Asistenta Principala | Medicala | PL | 1,00 | |
| 512 | Asistenta Principala | Medicala | PL | 1,00 | |
| 513 | Asistenta Principala | Medicala | PL | 1,00 | |
| 514 | Asistenta Medicala | Medicala | PL | 1,00 | |
| 515 | Asistenta Medicala princ. | Medicala | PL | 1,00 | |
| 516 | Asistenta Medicala princ | Medicala | PL | 1,00 | |
| 517 | Asistenta Medicala princ | Medicala | PL | 1,00 | |
| 518 | Asistenta Medicala princ | Medicala | PL | 1,00 | |
| 520 | Asistenta Medicala | Medicala | PL | 1,00 | vacant |

Stenografie

Personal sanitar mediu

| | | | | | |
|-----|----------------------|----------|----|------|--|
| 522 | Asistenta Principala | Medicala | PL | 1,00 | |
| 527 | Asistenta Principala | Medicala | PL | 1,00 | |

Personal sanitar auxiliar

| | | | | | |
|-----|-------------|--|---|------|--------|
| 524 | Infirmier | | G | 1,00 | |
| 525 | Infirmier | | G | 1,00 | |
| 526 | Infirmier | | G | 1,00 | |
| 527 | Infirmier | | G | 1,00 | |
| 528 | Ingritor | | G | 1,00 | |
| 529 | Ingritor | | G | 1,00 | |
| 530 | Ingritor | | G | 1,00 | |
| 531 | Ingritor | | G | 1,00 | vacant |
| 532 | Ingritor | | G | 1,00 | vacant |
| 533 | Ingritor | | G | 1,00 | vacant |
| 534 | Ingritor | | G | 1,00 | vacant |
| 535 | Ingritor | | G | 1,00 | |
| 536 | BRANCARDIER | | G | 1,00 | |

1.9.17 Cabinet planificare familiala

Personal sanitar superior

| | | | | | |
|-----|------------------|----------|---|------|--------|
| 537 | Medic specialist | Medicina | S | 1,00 | vacant |
|-----|------------------|----------|---|------|--------|

1.9.18 Cabinet Medicina Muncii

Personal sanitar superior

| | | | | | |
|-----|--------------|-----------------|---|------|--|
| 538 | Medic Primar | Medicina Muncii | S | 1,00 | |
|-----|--------------|-----------------|---|------|--|

1.9.19 Laborator analize medicale, suprafaata curatiei J53/np

Personal sanitar superior

| | | | | | |
|-----|----------------------|-----------------------|---|------|--------|
| 539 | Medic specialist | Lab. Analize med. | S | 1,00 | vacant |
| 540 | Medic specialist | Lab. Analize med. | S | 1,00 | vacant |
| 541 | Medic debutant | Lab. Analize med. | S | 1,00 | vacant |
| 542 | Biochimist Principal | Biochimie | S | 1,00 | |
| 543 | Medic specialist | Lab. analize medicale | S | 1,00 | |
| 544 | Medic debutant | Lab. Analize med. | S | 1,00 | vacant |
| 545 | Medic debutant | Lab. Analize med. | S | 1,00 | vacant |
| 546 | Medic debutant | Lab. analize med. | S | 1,00 | vacant |
| 547 | Medic primar | Lab. analize med. | S | 1,00 | |

Personal sanitar mediu

| | | | | | |
|-----|---------------------------|-------------------|----|------|------|
| 548 | Asistenta Medicala | Laborator | S | 1,00 | SUSP |
| 549 | Asistenta Principala | Medicina gen | PL | 1,00 | |
| 550 | Asistenta Principala | Laborator | PL | 1,00 | |
| 551 | Asistenta Principala | Laborator | PL | 1,00 | |
| 552 | Asistenta Principala | Laborator | PL | 1,00 | |
| 553 | Asistenta Principala | Laborator | PL | 1,00 | |
| 554 | Asistenta Principala-sefa | Laborator | PL | 1,00 | |
| 555 | Asistenta Principala | Laborator | PL | 1,00 | |
| 556 | Asistenta Medicala | Medicina genetica | PL | 1,00 | |

CONFIDENTIAL
Dati medicale

| | | | | | |
|-----|------------------------------|-------------------|----|------|--|
| 557 | Asistenta Medicala debutanta | Medicina generala | PL | 1,00 | |
| 558 | Asistenta Medicala debutanta | Medicina generala | PL | 1,00 | |
| 559 | Asistenta Medicala debutanta | Medicina generala | PL | 1,00 | |
| 560 | Registrat. med. debutant | Laborator | M | 1,00 | |

Personal sanitar superior

| | | | | | |
|-----|----------|--|---|------|--|
| 561 | Ingritor | | G | 1,00 | |
| 562 | Ingritor | | G | 1,00 | |

1.9.20 Laborator Radiologie si Diagnostic Medicala - suprafata curatenie 370 mp

Personal sanitar superior

| | | | | | |
|-----|------------------|-------------------|---|------|--------|
| 563 | Medic specialist | Medicina Generala | S | 1,00 | vacant |
| 564 | Medic primar | Med. Ing. Med. | S | 1,00 | vacant |
| 565 | Medic primar | Med. Ing. Med. | S | 1,00 | |
| 566 | Medic specialist | Rad. Ing. Med. | S | 1,00 | |
| 567 | Medic specialist | Rad. Ing. Med. | S | 1,00 | |

Personal sanitar mediu

| | | | | | |
|-----|---------------------------|------------|----|------|--|
| 568 | Asistenta Principala | Radiologie | PL | 1,00 | |
| 569 | Asistenta Principala sefa | Radiologie | PL | 1,00 | |
| 570 | Asistenta Medicala | Radiologie | PL | 1,00 | |
| 571 | Asistenta Medicala | Radiologie | PL | 1,00 | |
| 572 | Asistenta Principala | Radiologie | PL | 1,00 | |
| 573 | Asistenta Medicala | Radiologie | PL | 1,00 | |
| 574 | Asistenta Principala | Radiologie | PL | 1,00 | |
| 575 | Asistenta Medicala | Radiologie | PL | 1,00 | |
| 576 | Asistenta Medicala | Radiologie | PL | 1,00 | |
| 577 | Asistenta Medicala | Radiologie | PL | 1,00 | |

Personal sanitar auxiliar

| | | | | | |
|-----|----------|--|---|------|--|
| 578 | Ingritor | | G | 1,00 | |
|-----|----------|--|---|------|--|

1.9.21 Compartiment endoscopie digestiva

Personal sanitar superior

| | | | | | |
|-----|------------------|----------------------|---|------|--|
| 579 | Medic specialist | Endoscopia digestiva | S | 1,00 | |
|-----|------------------|----------------------|---|------|--|

Personal sanitar mediu

| | | | | | |
|-----|--------------------|----------------------|----|------|--------|
| 580 | Asistenta Medicala | Endoscopia digestiva | PL | 1,00 | vacant |
|-----|--------------------|----------------------|----|------|--------|

1.9.22 Compartiment Explorari functionale

Personal sanitar mediu

| | | | | | |
|-----|-------------------------------|----------|----|------|--|
| 582 | Asistenta Medicala Principala | Medicala | PL | 1,00 | |
|-----|-------------------------------|----------|----|------|--|

1.9.23 Serviciul de Anatomie Patologica

Personal sanitar superior

| | | | | | |
|-----|------------------|----------------|---|------|--------|
| 583 | Medic primar | Anat. Patolog. | S | 1,00 | vacant |
| 584 | Medic primar | Anat. Patolog. | S | 1,00 | vacant |
| 585 | Medic specialist | Anat. Patolog. | S | 1,00 | |
| 586 | Medic specialist | Anat. Patolog. | S | 1,00 | |

1.9.23.1 Compartiment histopatologie

Personal sanitar mediu

| | | | | | |
|-----|----------------------|------------------|----|------|--|
| 587 | Asistenta Principala | Anat. Patologica | PL | 1,00 | |
| 588 | Asistenta Principala | Medicala | PL | 1,00 | |

1.9.23.2 Compartiment citologie

Personal sanitar mediu

| | | | | | |
|-----|--------------------|-----------|----|------|--------|
| 589 | Asistenta Medicala | Citologie | PL | 1,00 | vacant |
|-----|--------------------|-----------|----|------|--------|

1.9.23.3 Prosectura

Personal sanitar mediu

| | | | | | |
|-----|----------------------|----------------|----|------|--|
| 590 | Asistenta Principala | Anat. Patolog. | PL | 1,00 | |
|-----|----------------------|----------------|----|------|--|

Personal sanitar auxiliar

| | | | | | |
|-----|----------|--|---|------|--|
| 591 | Ingritor | | M | 1,00 | |
| 592 | Autopser | | M | 1,00 | |

1.9.24 Centru de Sanatate Mintale cu Statie de zi (10 locuri) suprafata curatenie 415 mp

Personal sanitar superior

| | | | | | |
|-----|------------------|-----------|---|------|--------|
| 593 | Medic Seft | Psihatrie | S | 1,00 | vacant |
| 594 | Medic primar | Psihatrie | S | 1,00 | |
| 595 | Medic primar | Psihatrie | S | 1,00 | |
| 596 | Medic specialist | Psihatrie | S | 1,00 | vacant |
| 597 | Medic specialist | Psihatrie | S | 1,00 | vacant |

Personal sanitar mediu

| | | | | | |
|-----|----------------------|---------------|----|------|--------|
| 598 | Asistenta Medicala | Medicala | PL | 1,00 | vacant |
| 599 | Asistenta Principala | Medicala | PL | 1,00 | |
| 600 | Asistenta Principala | Medicala | PL | 1,00 | |
| 601 | Ingritor | Asistent med. | M | 1,00 | |
| 602 | Asistenta Principala | Medicala | PL | 1,00 | |

Personal sanitar auxiliar

| | | | | | |
|-----|----------|--|---|------|--|
| 603 | Ingritor | | G | 1,00 | |
|-----|----------|--|---|------|--|

1.9.25 Dispensar T.B.C., suprafata curatenie 242 mp

Personal sanitar superior

| | | | | | |
|-----|------------------|------------|---|------|--------|
| 604 | Medic specialist | Fiziologie | S | 1,00 | vacant |
| 605 | Medic specialist | Fiziologie | S | 1,00 | vacant |
| 606 | Medic specialist | Fiziologie | S | 1,00 | |

Personal sanitar mediu

| | | | | | |
|-----|-------------------------------|-----------------------|----|------|--|
| 607 | Referent de specialitate gr.I | Stimate Administrativ | S | 1,00 | |
| 608 | Asistenta Principala | Medicala | PL | 1,00 | |
| 609 | Asistenta Principala | Medicala | PL | 1,00 | |

| | | | | | |
|--|-------------------------------|----------------------|----|------|-----------|
| 610 | Asistenta Principala | Medicala | PL | 1,00 | |
| Personal sanitar auxiliar | | | | | |
| 611 | Ingrajitor | | G | 1,00 | |
| 1.9.26 Ambulatoriu integrat cu cabinete de specialitate - suprafata curatenie: 1205 mp | | | | | |
| 1.9.26.1 Medicina interna | | | | | |
| Personal sanitar mediu | | | | | |
| 512 | Asistenta principala | Medicala | PL | 1,00 | |
| 1.9.26.2 Diabet zaharat, nutritie si boli metabolice | | | | | |
| Personal sanitar mediu | | | | | |
| 613 | Asistenta Medicala | Medicala | PL | 1,00 | VACANT |
| 1.9.26.3 Cardiologie | | | | | |
| Personal sanitar mediu | | | | | |
| 614 | Asistenta Medicala | Medicala | PL | 1,00 | |
| 1.9.26.4 Chirurgie Generala | | | | | |
| Personal sanitar mediu | | | | | |
| 515 | Asistenta Principala | Medicala | PL | 1,00 | |
| 1.9.26.5 Urologie | | | | | |
| Personal superior sanitar | | | | | |
| 616 | Medic specialist | Urologie | S | 1,00 | |
| 617 | Medic specialist | Urologie | S | 1,00 | |
| Personal sanitar mediu | | | | | |
| 618 | Asistenta medicala | Medicala | PL | 1,00 | |
| 1.9.26.6 Ortopedie si Traumatologie | | | | | |
| Personal sanitar mediu | | | | | |
| 619 | Asistent medical princ | Medicala | PL | 1,00 | |
| 1.9.26.7 Radiologie | | | | | |
| Personal sanitar mediu | | | | | |
| 620 | Asistenta Principala | Medicala | PL | 1,00 | |
| 1.9.26.8 Obstetnca Ginecologie | | | | | |
| Personal sanitar mediu | | | | | |
| 621 | Asistenta Principala | Medicala | PL | 1,00 | |
| 622 | Asistenta medicala | Medicala | PL | 1,00 | |
| 1.9.26.9 Neurologie | | | | | |
| Personal sanitar mediu | | | | | |
| 623 | Asistenta Principala | Medicala | PL | 1,00 | |
| 1.9.26.10 O.R.L. | | | | | |
| Personal sanitar superior | | | | | |
| 624 | Medic rezident an IV | O.R.L. | S | 1,00 | |
| 1.9.26.11 Recuperare Medicina Fizica si Balneologie | | | | | |
| Personal superior sanitar | | | | | |
| 625 | Medic specialist | Recuperare medicala | S | 1,00 | VACANT |
| Personal sanitar mediu | | | | | |
| 626 | Asistent medical princ | medicala | PL | 1,00 | |
| 1.9.26.12 Dermatovenerologie | | | | | |
| Personal sanitar mediu | | | | | |
| 627 | Asistenta medicala | dermatovenerologie | | 1,00 | VACANT |
| 628 | Asistenta medicala | Medicala | PL | 1,00 | VACANT |
| 1.9.26.13 Cabinet Nefrologie | | | | | |
| Personal superior sanitar | | | | | |
| 629 | Medic specialist | Nefrologie | S | 1,00 | VACANT |
| Personal sanitar mediu | | | | | |
| 630 | Asistent medical de laborator | laborator | | 1,00 | VACANT |
| 1.9.26.14 Cabinet Ortopedie Pediatrica | | | | | |
| Personal superior sanitar | | | | | |
| 631 | Medic specialist | Ortopedie pediatrica | S | 1,00 | VACANT |
| Personal sanitar mediu | | | | | |
| 632 | Asistent medical de laborator | laborator | PL | 1,00 | VACANT |
| Personal sanitar auxiliar AMBULATOR | | | | | |
| 633 | Ingrajitor | | G | 1,00 | |
| 634 | Ingrajitor | | G | 1,00 | |
| 635 | Ingrajitor | | G | 1,00 | |
| 636 | Registrator medical | | M | 1,00 | |
| 1.10 Directori financiar-contabili | | | | | |
| 637 | Director financiar Contabil | Economist | S | 1,00 | |
| 1.10.1 Birou Financiar Contabil | | | | | |
| Personal superior | | | | | |
| 638 | Asistent financiar | Contabil | S | 1,00 | SI SPECIA |

CONFORM CU ORIGINALUL

Personal mediu

| | | | | | |
|-----|---------------|--|---|------|--------|
| 639 | Contabil 1A | | M | 1,00 | |
| 640 | Contabil 1 A | | M | 1,00 | |
| 641 | Economist | | S | 1,00 | vacant |
| 642 | Economist 1 A | | S | 1,00 | vacant |

MANAGER
Dr. Pandrea Micaela Mihaela

Director fin.-cont.
Er. Haraj Dorina

Reurse financ.
Jr. Popaod Iuliana