



*Primit aviz
11.06.2021*

PROIECT
HOTĂRÂREA nr.
Din data de

privind însușirea propunerii de concesionare formulată pentru cota parte din imobilul situat în Făgăraș, Șos. Combinatului, nr. 1, înscris în CF nr. 101940 Făgăraș - proprietatea publică a Municipiului Făgăraș, pentru suprafața de teren de 4.000 mp din suprafața totală de 11.385 mp cu o suprafață desfășurată a construcției de 1.224 mp, în vederea desfășurării de activități educative pentru copii

CONSILIUL LOCAL AL MUNICIPIULUI FĂGĂRAȘ,
întrunit în ședință.....,

Având în vedere Referatul de aprobare al Primarului Municipiului Făgăraș nr. 34099/1/10.06.2021 și Raportul Compartimentului de specialitate nr. 34099/10.06.2021, privind însușirea propunerii de concesionare formulată, pentru cota parte din imobilul situat în Făgăraș, Șos. Combinatului, nr. 1, înscris în CF nr. 101940 Făgăraș - proprietatea publică a Municipiului Făgăraș, pentru suprafața de teren de 4.000 mp din suprafața totală de 11.385 mp cu o suprafață desfășurată a construcției de 1.224 mp, în vederea desfășurării de activități educative pentru copii,

Văzând amendamentele propuse de către comisiile de specialitate.....,

Având în vedere prevederile art. 551, pct.8, art. 554, art. 866 și art. 871 Cod civil

În temeiul art. 129, alin.2, lit. c, art. 139, alin.3, lit. g, art. 196, alin.1, lit.a, art. 197, art. 198, alin.1 și alin.2, art. 243, alin.1, lit.a, art. 286, alin.4, art. 297, alin.1, lit.b, art. 302-308 și art. 312, alin.1 din OUG nr. 57/2019 privind Codul administrativ,

HOTĂRĂȘTE:

Art.1: Se aprobă însușirea propunerii de concesionare formulată, pentru cota parte din imobilul situat în Făgăraș, Șos. Combinatului, nr. 1, înscris în CF nr. 101940 Făgăraș - proprietatea publică a Municipiului Făgăraș, pentru suprafața de teren de 4.000 mp din suprafața totală de 11.385 mp cu o suprafață desfășurată a construcției de 1.224 mp, în vederea desfășurării de activități educative pentru copii.

Art.2: Cu ducerea la îndeplinire a prevederilor prezentei hotărâri, respectiv demararea procedurii de dezmembrare, evaluare imobil și concesionare prin licitație publică se încredințează Primarul Municipiului Făgăraș prin Compartiment Evidență Patrimoniu.

INIȚIATOR,
PRIMAR
GHEORGHE SUCACIU

Cf

AVIZAT,
SECRETARUL GENERAL
LAURA ELENA GIUNCA

[Signature]



Nr. înregistrare: 34099/10.06.2021

RAPORT AL COMPARTIMENTULUI DE SPECIALITATE LA PROIECTUL DE HOTĂRÂRE A CONSILIULUI LOCAL

privind însușirea propunerii de concesionare formulată pentru cota parte din imobilul situat în Făgăraș, Șos. Combinatului, nr. 1, înscris în CF nr. 101940 Făgăraș - proprietatea publică a Municipiului Făgăraș, pentru suprafața de teren de 4.000 mp din suprafața totală de 11.385 mp cu o suprafață desfășurată a construcției de 1.224 mp, în vederea desfășurării de activități educative pentru copii

Având în vedere adresa Asociației "Copii de caracter", înregistrată la noi sub nr. 34099/15.04.2021, asociație non profit care desfășoară activități educative pentru copii cu vârsta între 2 și 6 ani și care ne solicită analizarea unei posibile concesiuni a imobilului teren și construcție, înscris în CF nr. 101940 Făgăraș - proprietatea publică a Municipiului Făgăraș ce se regăsește la poziția 1202 din Inventarul bunurilor ce aparțin domeniului public al Municipiului Făgăraș, situat în Făgăraș, Șos. Combinatului, nr. 1, respectiv: imobil construcție C1 cu SD=1224 mp și teren în suprafața de 4.000 mp din suprafața totală de 11.385 mp,

Ținând seama de:

- 1) imobilul descris mai sus, are ca destinație în evidențele bunurilor ce aparțin domeniului public al Municipiului Făgăraș "Unitate de învățământ",
- 2) acest imobil se află în stare de conservare de mai bine de 6 ani și într-o stare avansată de degradare, precum și de
- 3) intenția Asociației "Copii de caracter" de a investi în această locație o sumă de aproximativ 1.106.070,55 lei fără TVA, respectiv 1.316.223,95 lei cu TVA, așa cum reiese din devizele transmise ca anexă la solicitarea asociației, în vederea amenajării acesteia pentru desfășurarea de activități educative, stabilind destinația spațiilor din interior astfel:

- **parter:** 4 săli de clasă în care se dorește desfășurarea de activități cu 4 grupe de copii, 2 săli cu destinația bucătărie și sală de mese, sală direcțiune și secretariat și un cabinet medical
- **etaj:** 1 sală conferințe, 1 sală activități vocaționale, 1 sală de sport, 1 sală consiliere și 2 săli personal
- **curte:** va fi amenajat un teren de joacă și spații amenajate pentru activități agricole ce se vor desfășura cu copiii.

Luând în considerare faptul că, pentru desfășurarea tuturor activităților dorite, Asociația "Copii cu caracter" ar avea nevoie de imobilul construcție în întregime și de o suprafață de teren de 4.000 mp din suprafața totală de 11.385 mp cât sunt prevăzuți în extrasul de carte funciară nr. 101940 Făgăraș, fapt ce determină necesitatea lotizării imobilului astfel: un lot reprezentând teren în suprafața de 4.000 mp edificat cu construcție C1, cu regim de înălțime P+E – suprafață construită la sol de 612 mp și suprafață desfășurată de 1.224 mp și un alt lot reprezentând teren în suprafața de 7.385 mp.

Văzând prevederile:

- art. 286 alin 4 din OUG nr. 57/2019 privind Codul administrativ stipulează faptul că în Anexa nr. 4 la OUG 57/2019 sunt menționate bunurile ce fac parte din domeniul public al municipiilor, astfel că bunul ce face obiectul prezentului raport se regăsește ca bun ce aparține domeniului public al Municipiului Făgăraș
- art. 297, alin.1, lit b din OUG nr. 57/2019 privind Codul administrativ stabilește ca modalitate de exercitare a dreptului de proprietate publică, concesiunea
- art. 302-308 din OUG nr. 57/2019 privind Codul administrativ, stabilesc prevederile legale privitoare la concesiune

- art. 312 alin. 1 din OUG nr. 57/2019 privind Codul administrativ, prevede obligația concedentului de a atribui contractul de concesiune de bunuri proprietate publică prin aplicarea procedurii licitației
- art. 551, pct. 8 Cod civil stabilește ca drept real general dreptul de concesiune
- art. 554 Cod civil definește noțiunea de proprietate publică
- art. 866 Cod civil prevede următoarele: ” Drepturile reale corespunzătoare proprietății publice sunt dreptul de administrare, **dreptul de concesiune** și dreptul de folosință cu titlu gratuit”
- art. 871 Cod civil prevede conținutul dreptului de concesiune

Analizând toate cele de mai sus, propunem adoptarea unei hotărâri însușirea propunerii de concesiune formulată pentru cota parte din imobilul situat în Făgăraș, Șos. Combinatului, nr. 1, înscris în CF nr. 101940 Făgăraș - proprietatea publică a Municipiului Făgăraș, pentru suprafața de teren de 4.000 mp din suprafața totală de 11.385 mp cu o suprafață desfășurată a construcției de 1.224 mp, în vederea desfășurării de activități educative pentru copii

**PRIMAR
GHEORGHE SUCACIU**

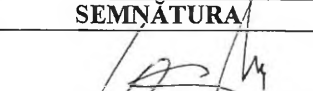
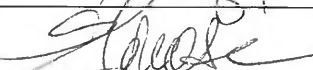

NR. CRT.	FUNCȚIA ȘI ATRIBUȚIA	NUMELE ȘI PRENUMELE	DATA	SEMNĂTURA
1.	Arhitect Șef	LILIANA BOER	10.06.2021	
2.	Consilier	ELENA TĂNASE		



ROMÂNIA
JUDEȚUL BRAȘOV



MUNICIPIUL FĂGĂRAȘ

Strada Republicii, Nr. 3, 505200, Tel: 0040 268 211 313, Fax: 0040 266 213 020
Web: www.primaria-fagaras.ro, Email: secretariat@primaria-fagaras.ro

Nr. înregistrare: 34099/1/10.06.2021

REFERAT DE APROBARE LA PROIECTUL DE HOTĂRÂRE A CONSILIULUI LOCAL

privind însușirea propunerii de concesionare formulată pentru cota parte din imobilul situat în Făgăraș, Șos. Combinatului, nr. 1, înscris în CF nr. 101940 Făgăraș - proprietatea publică a Municipiului Făgăraș, pentru suprafața de teren de 4.000 mp din suprafața totală de 11.385 mp cu o suprafață desfășurată a construcției de 1.224 mp, în vederea desfășurării de activități educative pentru copii

Având în vedere adresa Asociației "Copii de caracter", înregistrată la noi sub nr. 34099/15.04.2021, asociație non profit care desfășoară activități educative pentru copii cu vârsta între 2 și 6 ani și care ne solicită analizarea unei posibile concesionări a imobilului teren și construcție, înscris în CF nr. 101940 Făgăraș - proprietatea publică a Municipiului Făgăraș ce se regăsește la poziția 1202 din Inventarul bunurilor ce aparțin domeniului public al Municipiului Făgăraș, situat în Făgăraș, Șos. Combinatului, nr. 1, respectiv: imobil construcție C1 cu SD=1224 mp și teren în suprafață de 4.000 mp din suprafața totală de 11.385 mp,

Ținând seama de:

- 1) imobilul descris mai sus, are ca destinație în evidențele bunurilor ce aparțin domeniului public al Municipiului Făgăraș "Unitate de învățământ",
- 2) acest imobil se află în stare de conservare de mai bine de 6 ani și într-o stare avansată de degradare, precum și de
- 3) intenția Asociației "Copii de caracter" de a investi în această locație o sumă de aproximativ 1.106.070,55 lei fără TVA, respectiv 1.316.223,95 lei cu TVA, așa cum reiese din devizele transmise ca anexă la solicitarea asociației, în vederea amenajării acesteia pentru desfășurarea de activități educative

Având în vedere cele de mai sus, vă rugăm să aprobați în consecință.

PRIMAR
GHEORGHE SUCACIU

(T.) CI 10196

- Secretor general
- Arhitect Conf.

Cerere

- Patrimoniu

34099
15 April 2021

Subscrisa Asociația „Copii de caracter” cu sediul social pe strada Morii, nr. 27, Făgăraș, Jud. Brașov, organizație non profit care desfășoară activități educative pentru copiii cu vârsta 2-6 ani, vă solicităm să ne comunicați toate detaliile cu privire la o posibilă concesionare a imobilului Școlii Generale nr.3 de pe strada Combinatului, nr 1, Făgăraș și 4000 mp teren aparținând acestui imobil pentru ca subscrisa să le evalueze.

Vă atașăm acestei cereri:

- Memoriu de activitate
- Devizul de renovare pentru acest imobil
- Actul constitutiv al asociației

Vă rugăm să ne comunicați răspunsul în scris.

Vă mulțumim anticipat.

15.04.2021

Președinte Rădulescu Cristian



Către Consiliul local al municipiului Făgăraș

ROMÂNIA
MINISTERUL MUNCII ȘI JUSTIȚIEI SOCIALE

INSPECTORATUL TERITORIAL DE MUNCĂ BRAȘOV

CERTIFICAT CONSTATATOR NR. 1463

emis în temeiul art. 13 lit. c) din Legea securității și sănătății în muncă nr. 319/2006 și
art. 6 alin. (1) lit. b) din Legea pentru înființarea și organizarea Inspecției Muncii nr. 108/1999,
republicată, eliberat în baza declarației pe propria răspundere,
înregistrată sub nr. 17.527 din 12.08.2019

Persoana juridică: **ASOCIAȚIA COPII DE CHARACTER**

cu sediul social: în mun. FĂGĂRAȘ, str. MORII nr. 27 jud. BRAȘOV

Prezentul certificat constatator atestă că s-a înregistrat declarația pe propria răspundere conform căreia societatea îndeplinește condițiile de funcționare specifice securității și sănătății în muncă pentru activitatea/activitățile declarate:

Nr. crt.	Denumirea activității	Cod CAEN	Adresa la care se desfășoară activitatea
1.	Activități de îngrijire zilnică pentru copii	8891	mun. FĂGĂRAȘ str. MORII nr. 27 jud. BRAȘOV
2.	Alte activități de asistență socială, fără cazare, n.c.a.	8899	mun. FĂGĂRAȘ str. MORII nr. 27 jud. BRAȘOV
3.	Învățământ în domeniul cultural (limbi străine, muzică, teatru, dans, arte plastice, etc.)	8552	mun. FĂGĂRAȘ str. MORII nr. 27 jud. BRAȘOV
4.	Alte forme de învățământ n.c.a.	8559	mun. FĂGĂRAȘ str. MORII nr. 27 jud. BRAȘOV

Data eliberării:
ziua 14 luna AUGUST anul 2019

INSPECTOR ȘEF

Jr. Adrian REIT



Nr. crt.	Denumirea activității	Cod CAEN	Adresa la care se desfășoară activitatea	Semnătura inspectorului șef/ Data sistării activității	Semnătura inspectorului șef/ Data reluării activității

MEMORIU DE ACTIVITATE

Asociația „Copii de caracter” cu sediul social în Făgăraș, Str. Morii, Nr.27. Jud. Brașov, desfășoară activități educative pentru copii cu vârsta cuprinsă între 2-6 ani.

Enumerăm câteva dintre activitățile cuprinse în statutul juridic pe care le punem în aplicare în această perioadă:

- activități culturale educative și de educație moral-religioasă;
- expoziții și prezentări, îndrumare vocațională;
- organizăm cursuri, expoziții și demonstrații practice pe teme de alimentație sănătoasă și alimentație vegetariană;
- promovăm principii generale ale ecologiei;
- organizăm diferite programe de ajutor umanitar, caritabil, cultural educativ.

Ne dorim extinderea activității noastre în imobilul „Sc. Gimnazială nr.3”, Str. Combinatului, nr 1, cu un efectiv de 60-80 copii.

Spațiul va fi folosit după cum urmează:

Parter: 4 Săli clasă- activități cu 4 grupe

2 săli- bucatărie și sală de mese

-sala direcțiune și secretariat

- cabinet medical

Etaj: 1 sală conferință

1 sală activități vocaționale

1 sală sport

1 sală consiliere

2 Săli – personal

Curte: - teren joacă

-activități agricole pentru copii

Anexa- documente ce aparțin Asociației „Copii de caracter”.

Mulțumim anticipat!

15.04.2021

Rudreas Cristian



Deviz analitic

pozitie	Cod resursa	UM	Cantitate	Sp.umat	Pret materiale	Val. materiale
	Corectii			Sp.man	Pret manopera	Val. manopera
	Denumire resursa			Sp.uti	Pret utilaj	Val. utilaj
	Observatii				Pret transport	Val. transport
	Liste anexa				Nr.ore/UM	TOTAL A
					Greutate/UM	Greutate totala
1	RPSA40C	99	BUCATA	2,00000	11,81	23,62
	MONTAREA UNUI FITING PE COND.EXISTENTA TEAVA DIN O				51,30	192,60
	TEL SUDATA LONGITUDINAL PT.INSTAL.ZINCATA ,D= 1"				0,00	0,00
	COT ALAMA 1"				0,00	0,00
					1,90	126,22
					0,00	0,00
2	RPSA40C	99	BUCATA	7,00000	10,35	72,45
	MONTAREA UNUI FITING PE COND.EXISTENTA TEAVA DIN O				51,50	359,10
	TEL SUDATA LONGITUDINAL PT.INSTAL.ZINCATA ,D= 1"				0,00	0,00
	NIPLU ALAMA 1"				0,00	0,00
					1,90	431,55
					0,00	0,00
3	RPSA40C	99	BUCATA	6,00000	5,75	34,50
	MONTAREA UNUI FITING PE COND.EXISTENTA TEAVA DIN O				51,30	307,80
	TEL SUDATA LONGITUDINAL PT.INSTAL.ZINCATA ,D= 1"				0,00	0,00
	NIPLU REDUS ALAMA IN 3 4				0,00	0,00
					1,90	342,30
					0,00	0,00
4	RPSA40C	99	BUCATA	5,00000	13,35	66,76
	MONTAREA UNUI FITING PE COND.EXISTENTA TEAVA DIN O				51,30	256,50
	TEL SUDATA LONGITUDINAL PT.INSTAL.ZINCATA ,D= 1"				0,00	0,00
	TEU ALAMA 1				0,00	0,00
					1,90	323,26
					0,00	0,00
5	RPSD22B	99	BUCATA	6,00000	32,91	197,48
	MONTAREA ROBINETULUI DE TRECERE CU MUFA SI RACORD				17,28	103,68
	OLANDEZ, PENTRU TEAVA DIN OTEL, D= 3 4"				0,00	0,00
	ROBINET TRECERE KOVINA OLANDEZ 3 4 + MANETA				0,00	0,00
					0,64	301,16
					0,00	0,00
6	RPSD22C	99	BUCATA	1,00000	54,74	54,74
	MONTAREA ROBINETULUI DE TRECERE CU MUFA SI RACORD				20,52	20,52
	OLANDEZ, PENTRU TEAVA DIN OTEL, D= 1"				0,00	0,00
	ROBINET TRECERE KOVINA OLANDEZ 1+ MANETA				0,00	0,00
					0,76	75,26
					0,00	0,00
7	SE56A	99	BUCATA	1,00000	142,60	142,60
	FILTRU PT. APA POTABILA CU MUFE FILETATE PT. MONTA				62,10	62,10
	J PE CONDUCTA AVIND DIAMETRUL DE 1"-2"				0,00	0,00
	FILTRU AUTO-CURATANT 1 01260610				0,00	0,00
					2,30	204,70
					0,00	0,00
8	RPIC48D	99	BUCATA	6,00000	18,29	109,71
	INLOCUIREA SAU INTERCALAREA PE CONDUCTE PEXAL A FI				37,80	226,80
	TINGURILOR D. 20 X 2,5 MM				0,00	0,00
	RACORD TECEFLEX ALAMA 20X1 1/2 FI				0,00	0,00
					1,40	336,51
					0,00	0,00
9	RPIC48D	99	BUCATA	10,00000	20,47	204,70
	INLOCUIREA SAU INTERCALAREA PE CONDUCTE PEXAL A FI				37,80	378,00
	TINGURILOR D. 20 X 2,5 MM				0,00	0,00
	COT TALPA TECEFLEX ALAMA 20X1 1/2 FI				0,00	0,00
					1,40	582,70
					0,00	0,00

Pozitie	Cod resursa	UM	Cantitate	Sp. Prod	Prez materiale	Val. materiale
	Corectii			Spaman	Prez manopera	Val. manopera
	Descriere resursa			Sa.uti	Prez utilaj	Val. utilaj
	Observatii				Prez transport	Val. transport
	Liste anexa				Nr.ore/UM	TOTAL A
					Greutate/UM	Greutate totale
10	RPIC48D	99	BUCATA	8,00000	20,93	167,44
					37,80	302,40
	INLOCUIREA SAU INTERCALAREA PE CONDUCTE PENAL A FI				0,00	0,00
	TINGURILOR D. 20 X 2,5 MM				0,00	0,00
	TEU TECEflex ALAMA 20X20X20				1,40	469,84
					0,00	0,00
11	RPIC48D	99	BUCATA	10,00000	19,32	193,20
					37,80	378,00
	INLOCUIREA SAU INTERCALAREA PE CONDUCTE PENAL A FI				0,00	0,00
	TINGURILOR D. 20 X 2,5 MM				0,00	0,00
	TEU REDUS TECEflex ALAMA 20X16X16				1,40	571,20
					0,00	0,00
12	RPIC48D	99	BUCATA	15,00000	16,10	241,50
					37,80	567,00
	INLOCUIREA SAU INTERCALAREA PE CONDUCTE PENAL A FI				0,00	0,00
	TINGURILOR D. 20 X 2,5 MM				0,00	0,00
	TEU REDUS TECEflex ALAMA 20X16X20				1,40	808,50
					0,00	0,00
13	RPIC47A	99	M	100,00000	8,51	851,00
					22,95	2.295,00
	TEAVA TECEFLX PE-XC/AL PE-RT COPEX NEGRU DIM.16 O				0,00	0,00
	17X2.75MM COLAC 75ML 731016				0,00	0,00
					0,85	3.146,00
					0,00	0,00
14	RPIC47D	99	M	150,00000	11,16	1.673,25
					27,00	4.050,00
	TEAVA TECEFLEX PE-XC/AL PE-RT COPEX NEGRU DIM.20 O				0,00	0,00
	21X3.45MM COLAC 50ML 731020				0,00	0,00
					1,00	5.723,25
					0,00	0,00
15	RPIC47E	99	M	50,00000	15,76	787,75
					28,35	1.417,50
	TEAVA TECEFLEX PE-XC/AL PE-RT COPEX NEGRU DIM.25 O				0,00	0,00
	26X4.0MM COLAC 25ML 731025				0,00	0,00
					1,05	2.205,25
					0,00	0,00
16	RPIC48A	99	BUCATA	100,00000	2,07	207,00
					27,00	2.700,00
	MANSON TECEFLEX ALAMA PT TEAVA MULTISTRAT D=16MM 7				0,00	0,00
	34516				0,00	0,00
					1,00	2.907,00
					0,00	0,00
17	RPIC48D	99	BUCATA	100,00000	2,88	287,50
					37,80	3.780,00
	MANSON TECEFLEX ALAMA PT TEAVA MULTISTRAT D=20MM 7				0,00	0,00
	34520				0,00	0,00
					1,40	4.067,50
					0,00	0,00
18	RPIC48A	99	BUCATA	40,00000	16,10	644,00
					27,00	1.080,00
	COT TALPA TECEFLEX ALAMA 16X1/2 FI 768516				0,00	0,00
					0,00	0,00
					1,00	1.724,00
					0,00	0,00

Poste	Cod resursa	U/M	Cantitate	Sp. anal	Preț materiale	val. materiale
Corectii				Sp. anal	Preț manopera	Val. manopera
Denumire resursa				Sp. util	Preț utilaj	Val. utilaj
Observatii					Preț transport	Val. transport
Liste anexa					Nr.ore/UM	TOTAL A
					Greutate/UM	Creatate totala
19	RPSA45A	99	BUCATA	1,00000	148,35	148,35
					17,82	17,82
					0,00	0,00
					0,00	0,00
					0,66	166,17
					0,00	0,00
20	YC01	82	LEI	1,00000	610,00	510,00
					1.840,00	1.840,00
					0,00	0,00
					0,00	0,00
					0,00	2.450,00
					0,00	0,00
					Total materiale	6.717,55
					Total manopera	20.244,82
					Total utilaj	0,00
					Total transport	0,00
					Total A	26.962,37

	Coef.	Material	Manopera	Utilaj	Total
		A	B	C	D
1)Total A-Cheltuieli directe		6.717,55	20.244,82	0,00	26.962,37
A. Tr.auto		0,00			0,00
B. C.A.MUNCA. (B+d+e)*	2,25%		455,51		455,51
2)Total B-Cheltuieli directe		6.717,55	20.700,33	0,00	27.417,87
C. Ch.indirecte TB*	7,00%				1.919,25
D. Profit (TB+k)*	5,00%				1.466,86
3)Total cheltuieli					30.803,98
E. T.V.A.	19,00%				5.852,76
TOTAL DEVIZ ANALITIC					36.656,74

Constructor,

Beneficiar,



[Handwritten signature]



Deviz analitic

Pozitie	Cod resursa	U/M	Cantitate	Spunat	Pret unitate	Val. materiale
Corectii				Spunat	Pret manopera	Val. manopera
Denumire resursa				Spunat	Pret utilaj	Val. utilaj
Observatii					Pret transport	Val. transport
Liste anexa					Nr.ore/TM	TOTAL A
					Greutate/TM	Greutate totala
1	RPSC18C1	82	BUCATA	6,00000	3,80	22,77
					32,94	197,64
	SIFON LAVOAR 1.1 4/40 32 RACORD PLASTIC A750				0,00	0,00
					0,00	0,00
					1,22	220,41
					0,00	0,00
2	RPSC18C1	82	BUCATA	13,00000	5,18	67,28
					32,94	428,21
	RACORD WC EXCENTRIC A990				0,00	0,00
					0,00	0,00
					1,22	495,49
					0,00	0,00
3	RPSC18C1	82	BUCATA	6,00000	38,76	232,53
					32,94	197,64
	VENTIL LAVOAR MITALIC CLICK CLACK 1.1 4 DOPNIC A3				0,00	0,00
94					0,00	0,00
					1,22	430,17
					0,00	0,00
4	RPSC30J1	82	BUCATA	13,00000	89,70	1.166,10
					18,36	238,67
	CAPAC WC DUROPLAST SOFTCLOSE A604(A64)				0,00	0,00
					0,00	0,00
					0,68	1.404,77
					0,00	0,00
5	RPSC18F1	82	BUCATA	6,00000	3,68	22,08
					0,81	4,86
	SET-FIXARE LAVOAR 10X145MM STYRON				0,00	0,00
					0,00	0,00
					0,03	26,94
					0,00	0,00
6	RPSC18F1	82	BUCATA	13,00000	1,96	25,42
					0,81	10,52
	SLT FIXARE VAS WC				0,00	0,00
					0,00	0,00
					0,03	35,94
					0,00	0,00
7	RPSC21C	99	BUCATA	6,00000	100,40	602,37
					62,10	372,60
	* LAVOAR FAMILY 55CM R01-004				0,00	0,00
					0,00	0,00
					2,30	974,97
					0,00	0,00
8	RPSC24A	99	BUCATA	13,00000	134,90	1.753,63
					151,20	1.965,60
	* VAS WC P FAMILY F20 (PENTRU REZERVOR LA SEMINAL TIME) R01-013				0,00	0,00
					0,00	0,00
					5,60	3.719,24
					0,00	0,00
9	RPSC25B	99	BUCATA	6,00000	28,75	172,50
					19,44	116,64
	MONTAREA ETAJERIEI PE PERETE ZIDARIE CARAMIDA-R.C.				0,00	0,00
	A. ETAJERA DIN SEMICRISTAL SAU CONSOLE NICHELATE				0,00	0,00
					0,72	289,14
					0,00	0,01

Posti	Cod resursa	UM	Cantitate	Sp. unit	Pret materiale	Val. materiale
Corectii	Denumire resursa			Sp.man	Pret manopera	Val. manopera
Observatii				Sp.util	Pret utilaj	Val. utilaj
Liste anexa					Pret transport	Val. transport
					Nr.ore/UM	TOTAL A
					Greutate/UM	Greutate totala
10	SC16C2	82	BUCATA	13,00000	120,06	1.560,78
					50,76	659,88
	REZERVOP WC RIO AP110 136.610.11.1				0,00	0,00
					0,00	0,00
					1,88	2.220,66
					0,00	0,06
11	SD04A	99	BUCATA	6,00000	349,60	2.097,60
					44,55	267,30
	* BATERIE INALTA LOGIS 190 PENTRU LAVOAR FARA VEN TIL 71091000				0,00	0,00
					0,00	0,00
					1,65	2.364,90
					0,00	0,00
12	SC13A	99	BUCATA	6,00000	31,74	190,44
					20,25	121,50
	OGLINDA SIMPLA DREPTUNGHILARA TEMPOSANIT 50X70				0,00	0,00
					0,00	0,00
					0,75	311,94
					0,00	0,00
13	RPSD20A	99	BUCATA	25,00000	14,49	362,25
					9,72	243,00
	ROBINET COLTAR 1.2X3/8 052120699				0,00	0,00
					0,00	0,00
					0,36	605,25
					0,00	0,00
14	YC01	82	LEI	1,00000	827,68	827,68
					482,40	482,40
	MATERIAL MARUNT				0,00	0,00
					0,00	0,00
					0,00	1.310,08
					0,00	0,00
15	YC01	82	LEI	1,00000	2.000,00	2.000,00
					1.800,00	1.800,00
	INSTALATIE CANALIZARE				0,00	0,00
					0,00	0,00
					0,00	3.800,00
					0,00	0,00

Total materiale 11.103,43
Total manopera 7.106,46
Total utilaj 0,00
Total transport 0,00
Total A 18.209,88

	Coef.	Material	Manopera	Utilaj	Total
		A	B	C	D
1)Total A-Cheltuieli directe		11.103,43	7.106,46	0,00	18.209,88
A. Tr.auto		0,00			0,00
B. C.A.MUNCA. (B+d+e)*	2,25%		159,90		159,90
2)Total B-Cheltuieli directe		11.103,43	7.266,35	0,00	18.369,78
C. Ch.indirecte TB*	7,00%				1.285,88
D. Profit (TB+k)*	5,00%				982,78
3)Total cheltuieli					20.638,45
E. T.V.A.	19,00%				3.921,30
TOTAL DEVIZ ANALITIC					24.559,75

Constructor,

Beneficiar,



[Handwritten signature]



Investitie 20 :

Obiect 04 **CERDINTA FACILITAT**
 Deviz 01 **INCALZIREA ETAG**

Deviz analitic

Poste	Cod resursa	UM	Cantitate	Spatiu	Pret materiale	Val. materiale
Corectii				Spatiu	Pret manopera	Val. manopera
Denumire resursa				Spatiu	Pret utilaj	Val. utilaj
Observatii					Pret transport	Val. transport
Liste anexa					Nzore/UM	TOTAL A
					Greutate/UM	Greutate totala
1	RPIC12C	99	M	72,00000	15,28	1.100,00
					37,80	2.721,60
	MONT.TEVII,CUPRU(SF-CU PROTEJ),INSTAL,INCALZ.CENTR				9,08	653,41
	, LIPIRE,LEG.AP,INCALZ,LOC.CIV,SOC-CULT,15*1MM				0,00	0,00
					1,40	4.475,01
					0,00	3,01
	L.LI103 -00043334216 -TEAVA SF-CU PROTEJAT IN COLACI DE 15 X 1 MM					
2	RPIC11F	99	M	60,00000	18,55	1.112,97
					50,76	3.045,60
	MONT.TEVII,CUPRU(SF-CU MOALE),INSTAL,INCALZ.CENTR				8,25	495,01
	,LIPIRE,LEG.AP,INCALZIRE,LOC.CIV,SOC-CULT,18*1MM				0,00	0,00
					1,88	4.653,58
					0,00	0,01
	L.LI10F -00043334212 -TEAVA SF-CU MOALE IN COLACI DE 18 X 1 MM					
3	RPIC14B	99	M	90,00000	23,60	2.123,82
					37,80	3.402,00
	MONT.TEVII,CUPRU(SF-CU DURA),INSTAL,INCALZ.CENTR,L				9,08	816,76
	IPIRE,IN COLANE,LOC.CIV,SOC-CULT,22*1MM				0,00	0,00
					1,40	6.342,58
					0,00	0,01
	L.LI10E -01023334234 -TEAVA SF-CU DUR IN BARE DE CITE 5 M LUNGIME-22 X 1 MM					
4	RPIC14C	99	M	99,00000	34,91	3.456,49
					39,15	3.875,85
	MONT.TEVII,CUPRU(SF-CU DURA),INSTAL,INCALZ.CENTR,L				9,90	980,11
	IPIRE IN COLANE,LOC.CIV,SOC-CULT,23*1MM				0,00	0,00
					1,45	8.312,45
					0,00	0,01
	L.LI10E -01033334225 -TEAVA SF-CU DUR IN BARE DE CITE 5 M LUNGIME-23 X 1 MM					
5	RPIC14E	99	M	51,00000	47,27	2.410,52
					43,74	2.230,74
	MONT.TEVII,CUPRU(SF-CU DURA),INSTAL,INCALZ.CENTR,L				10,23	521,74
	IPIRE,IN COLANE,LOC.CIV,SOC-CULT,35*1MM				0,00	0,00
					1,62	5.162,99
					0,00	0,01
	L.LI10E -01053334227 -TEAVA SF-CU DUR IN BARE DE CITE 5 M LUNGIME-35 X 1 MM					
6	RPIC14E	99	SET	1,00000	3.571,33	3.571,33
					5.346,53	5.346,53
	MONT. FITINGURI TEVI CUPRU				0,00	0,00
					0,00	0,00
					0,00	8.917,85
					0,00	0,00
7	RPID02B	99	BUCATA	32,00000	58,22	1.863,18
					9,18	293,76
	MONTAREA ROBINETULUI CU VENTIL DUBLU REGLAJ, PU-6,				0,00	0,00
	COLTAR DREPT, DIAMETRUL 1 2 "				0,00	0,00
	SET ROBINET TERMOST.+ ROBINET RETUR				0,34	2.155,94
					0,00	0,02
	L.LI10J -00043334235 -ROBINEYE CU DUBLU REGLAJ PT RADIATOARE 1/2" FC					
8	RPID05A	99	BUCATA	12,00000	414,00	4.958,00
					12,96	155,52
	MONT.CONVECTOARELOR.FUNC.CU APA CALDA/ABUR JOASA M				0,00	0,00
	EDIE PRES.,1-2 RIND TEVI,472-524-777MM-RACORD MUFE				0,00	0,00
					0,48	5.123,52
					0,00	0,00
	L.LI10D -01895700082 -RADIATOR DIN OTEL TIP PANDOU 22- H=600 SIL=1400					

Prozile	Cod Resursa	UM	Cantitate	Sp. man	Pret materiale	Val. materiale
Corectii				Sp. man	Pret manopera	Val. manopera
Denumire resursa				Sp. util	Pret utilaj	Val. utilaj
Observatii					Pret transport	Val. transport
Liste anexa					Nr.ore/UM	TOTAL A
					Greutate/UM	Greutate totala
9	RPIB06A	99	EUCATA	10,00000	351,90	3.519,00
					12,96	129,60
	MONT.CONVECTOARELOR,FUNC.CU APA CALDA.VABUR JOASA M				0,00	0,00
	EDIE PRES.,1-2 RIND TEVI,472-624-777MM-RACORD MUFE				0,00	0,00
					0,48	3.648,60
					0,00	0,00
	L.II.07D -0187-570900 -RADIATOR DIN OTEL TIP PANOU 22-H=600 SLL=1200					
10	RPIB06A	99	EUCATA	4,00000	311,65	1.246,60
					12,96	51,84
	MONT.CONVECTOARELOR,FUNC.CU APA CALDA.VABUR JOASA M				0,00	0,00
	EDIE PRES.,1-2 RIND TEVI,472-624-777MM-RACORD MUFE				0,00	0,00
					0,48	1.298,44
					0,00	0,00
	L.II.07D -0184-5709073 -RADIATOR DIN OTEL TIP PANOU 22-H=600 SLL=1200					
11	RPIB06A	99	EUCATA	6,00000	200,10	1.200,60
					12,96	77,76
	MONT.CONVECTOARELOR,FUNC.CU APA CALDA.VABUR JOASA M				0,00	0,00
	EDIE PRES.,1-2 RIND TEVI,472-624-777MM-RACORD MUFE				0,00	0,00
					0,48	1.278,36
					0,00	0,00
	L.II.07D -0181-5709074 -RADIATOR DIN OTEL TIP PANOU 22-H=600 SLL=600					
12	YC01	82	LEI	1,00000	2.657,20	2.657,20
					2.133,10	2.133,10
	MATERIAL MARUNT				0,00	0,00
					0,00	0,00
					0,00	4.790,30
					0,00	0,00
						Total materiale 29.229,70
						Total manopera 23.463,90
						Total utilaj 3.467,02
						Total transport 0,00
						Total A 56.160,62

	Coef.	Material	Manopera	Utilaj	Total
		A	B	C	D
1)Total A-Cheltuieli directe		29.229,70	23.463,90	3.467,02	56.160,62
A. Tr.auto		0,00			0,00
B. C.A.MUNCA. (B+d+e)*	2,25%		527,94		527,94
2)Total B-Cheltuieli directe		29.229,70	23.991,83	3.467,02	56.688,56
C. Ch.indirecte TB*	7,00%				3.968,20
D. Profit (TB+k)*	5,00%				3.032,84
3)Total cheltuieli					63.689,59
E. T.V.A.	19,00%				12.101,02
TOTAL DEVIZ ANALITIC					75.790,61

Constructor,

Beneficiar,



Executant 17 S.C. NIRAMI S.R.L. SIDRU'

Investitie 20 :

Obiect 04 :

Deviz 01 ? INCALZIRE PARTER

Deviz analitic

pozitie	Cod resursa	UNI	Cantitate	Sp.mat	Pret materiale	Val. materiale
	Corectii			Sp.man	Pret manopera	Val. manopera
	Demnitate resursa			Sp.uti	Pret utilaj	Val. utilaj
	Observatii				Pret transport	Val. transport
	Liste anexa				Nr.ore/UM	TOTAL A
					Greutate/UM	Greutate totala
1	RPIC12C	99	M	72,00000	15,28	1.100,00
					37,80	2.721,60
	MONT.TEVII,CUPRU(SF-CU PROTEJ),INSTAL,INCALZ.CENTR				9,08	653,41
	.LIIPIRE,LEG.AP,INCALZ,LOC.CIV/SOC-CULT,15*1MM				0,00	0,00
					1,40	4.475,01
					0,00	0,01
	L:LI10G -00943334216 -TEAVA SF-CU PROTEJAT IN COLACI DE 15 X 1 MM					
2	RPIC11F	99	M	60,00000	18,55	1.112,97
					50,76	3.045,60
	MONT.TEVII,CUPRU(SF-CU MOALE),INSTAL,INCALZ.CENTR				8,25	495,01
	.LIIPIPE, LEG.AP,INCALZIRE,LOC.CIV,SOC-CULT, 18*1MM				0,00	0,00
					1,88	4.653,58
					0,00	0,01
	L:LI16F -00943314212 -TEAVA SF-CU MOALE IN COLACI DE 18 X 1 MM					
3	RPIC14B	99	M	90,00000	23,60	2.123,82
					37,80	3.402,00
	MONT.TEVII,CUPRU(SF-CU DURA),INSTAL,INCALZ.CENTR.L				9,08	816,76
	IPIRE,IN COLANE,LOC.CIV SOC-CULT,22*1MM				0,00	0,00
					1,40	6.342,58
					0,00	0,01
	L:LI10E -01023334224 -TEAVA SF-CU DUR IN BARE DE CITE 5 M LUNGIME-22 X 1 MM					
4	RPIC14C	99	M	89,00000	34,91	3.107,35
					39,15	3.484,35
	MONT.TEVII,CUPRU(SF-CU DURA),INSTAL,INCALZ.CENTR.L				9,20	881,11
	IPIRE,IN COLANE,LOC.CIV SOC-CULT,28*1MM				0,00	0,00
					1,45	7.472,81
					0,00	0,01
	L:LI10E -01023334225 -TEAVA SF-CU DUR IN BARE DE CITE 5 M LUNGIME-28 X 1 MM					
5	RPIC14E	99	M	66,00000	47,27	3.119,49
					43,74	2.886,84
	MONT.TEVII,CUPRU(SF-CU DURA),INSTAL,INCALZ.CENTR.L				10,23	675,19
	IPIRE,IN COLANE,LOC.CIV SOC-CULT,35*1MM				0,00	0,00
					1,62	6.681,52
					0,00	0,01
	L:LI10E -01033334227 -TEAVA SF-CU DUR IN BARE DE CITE 5 M LUNGIME-35 X 1 MM					
6	RPIC14E	99	SET	1,00000	3.697,27	3.697,27
					5.439,14	5.439,14
	MONT. FITINGURI TEVI CUPRU				0,00	0,00
					0,00	0,00
					0,00	9.136,40
					0,00	0,00
7	RPID02B	99	BUCATA	32,00000	58,22	1.863,18
					9,18	293,76
	MONTAREA ROBINETULUI CU VENTIL DUBLU REGLAJ, PUG,				0,00	0,00
	COLTAR DREPT, DIAMETRUL 12 "				0,00	0,00
	SET ROBINET TERMOST.+ ROBINET RETUR				0,34	2.156,94
					0,00	0,02
	L:LI07J -00034302795 -ROBINETE CU DUBLU REGLAJ PT.RADIATOARE 12" FC					
8	RPID06A	99	BUCATA	20,00000	414,00	8.280,00
					12,96	259,20
	MONT.CONVECTORILOR, FUNC.CU APA CALDA YABUR JOASA M				0,00	0,00
	EDIE PRES.,1-2 RIND TEVI,472-624-777MM (RACORD MUTE				0,00	0,00
					0,28	8.539,20
					0,00	0,00
	L:LI07D -01895700682 -RADIATOR DIN OTEL TIP PANOU 22- H=500 ML-1-20					

9	RP1B06A	99	BUCATA	7,00000	311,65	2.181,55
					12,96	98,72
	MONT.CONVECTOARELOR,FUNC.CU APA CALDA ABUR JOASA M				0,00	0,00
	EDIE PRES.1-2 RIND TEVL472-624-777MM-RACORD MUFE				0,00	0,00
					0,48	2.272,27
					0,00	0,00

L:HL07D -01815709074 -RADIATOR DIN OTEL TIP PANOU 22-H-800 SIL=1000

10	RP1B06A	99	BUCATA	3,00000	200,10	1.000,50
					12,96	64,80
	MONT.CONVECTOARELOR,FUNC.CU APA CALDA ABUR JOASA M				0,00	0,00
	EDIE PRES.1-2 RIND TEVL472-624-777MM-RACORD MUFE				0,00	0,00
					0,48	1.065,30
					0,00	0,00

L:HL07D -01815709074 -RADIATOR DIN OTEL TIP PANOU 22-H-800 SIL= 600

11	YC01	82	LEI	1,00000	2.758,00	2.758,00
					2.168,80	2.168,80
	MATERIAL MARUNT				0,00	0,00
					0,00	0,00
					0,00	4.926,80
					0,00	0,00

Total materiale	30.344,13
Total manopera	23.856,81
Total utilaj	3.521,47
Total transport	0,00
Total A	57.722,41

	Coef.	Material A	Manopera B	Utilaj C	Total D
1)Total A-Cheltuieli directe		30.344,13	23.856,81	3.521,47	57.722,41
A. Tr.auto		0,00			0,00
B. C.A.MUNCA. (B+d+e)*	2,25%		536,78		536,78
2)Total B-Cheltuieli directe		30.344,13	24.393,55	3.521,47	58.259,18
C. Cn.indirecte TB*	7,00%				4.073,14
D. Profit (TE+k)*	5,00%				3.116,87
3)Total cheltuieli					65.454,19
E. T.V.A.	19,00%				12.436,30
TOTAL DEVIZ ANALITIC					77.890,49

Constructor,

Beneficiar,



Handwritten signature



Executant 19 S.C. ROMCONS IMPEX S.P.L.SIBIU

Investiție 2021 Lucrari constructii instalatii

Obiect 02 GRADINTIA FAGARAS

Deviz 01 REPARATII

Deviz analitic

Pozitie	Cod resursa	UM	Cantitate	Sp.mant	Pret materiale	Val. materiale
	Corectii			Sp.mant	Pret manopera	Val. manopera
	Denumire resursa			Sp.mant	Pret utilaj	Val. utilaj
	Observatii				Pret transport	Val. transport
	Liste anexa				Nr.cant/UM	TOTAL A
					Greutate/UM	Greutate totala
1	RPC06B	99	MP	1.653,00000	3,00	8.509,17
					12,42	13.202,46
	ASIM: REVIZUIRE SARPANTA				0,30	318,26
					0,00	0,00
					0,46	22.029,89
					0,02	17,46
2	RPC05A	99	M	160,00000	16,65	2.664,00
					25,92	4.147,20
	INLOCUIRE A ELEM.DE SARPANTA DETERIORATE CU ALTELE				0,40	63,82
	NOI:CAPRIORI				0,00	0,00
	40 BUC * 4 M; SECTIUNE 10/12 CM				0,06	6.875,02
					0,00	0,68
3	RPIZF10A	99	MP	1.135,00000	78,72	89.342,76
					107,46	121.967,10
	TERMOIZOLARE LA EXT SIST ATLAS-WALLTERM CU PAN TER				0,60	678,71
	MOIZ DIN SPUMA POLIST,LIPIRE SI DIELURI SPECIALE				0,00	0,00
					3,98	211.938,57
					0,03	30,08
	L.RIZ3A -0072.8110537 -ADEZIVI PASTA RASNI SIST. TP KERALASTIC					
	L.RIZ3C -0001.2101132 -MORTAR ET MASA SPACLU DE TENCUALA					
4	RPC056B	99	MP	1.027,00000	0,00	0,00
					25,38	26.065,26
	DEMONTARI LAMBRIURI LA PERETI				0,00	0,00
					0,00	0,00
					0,94	26.065,26
					0,00	0,00
5	RPCK41A	99	MP	314,26000	0,09	28,20
					5,94	1.866,70
	DESFACERE DUSMELE DIN SCANDURA /DULAPI				0,60	187,52
					0,00	0,00
					0,22	2.082,42
					0,03	9,43
6	RPCK41B	99	MP	314,26000	0,17	53,33
					14,58	4.581,91
	DESFACEREA PARDOSELILOR CALDE-PARCHET DIN STEJAR S				0,80	250,03
	AU FAG				0,00	0,00
					0,54	4.885,27
					0,03	9,44
7	RPCA03A	99	M CUB	37,71000	0,00	0,00
					105,30	3.970,86
	SAPATURI DE PAMINT,SPATII LIMITATE L>1 M,VOL<20 M				0,00	0,00
	C.TALUZ VERTICAL MAL NE SPRENTIT,H<2 M ADINCMIE				0,00	0,00
					3,90	3.970,96
					0,00	0,00
8	TR11AA01C3	82	TONE	64,00000	0,00	0,00
					9,45	604,80
	INCARCAREA MATERIALELOR,GRUPA A-GRELE SIMARUNTEL P				0,00	0,00
	RIN ARUNCARE RAMPA SAU TEREN-AUTO CATEG.3 S				0,00	0,00
					0,35	604,80
					0,00	0,00
9	TRA01A15P	82	TONE	64,00000	90,00	5.760,00
					0,00	0,02
	TRANSPORTUL RUTIER AL PAMINTULUI SAU MCLOZULUI CU				0,00	0,00
	AUTOBASCULANTA DIST.=15 KM S				30,60	1.958,40
					0,00	7.718,42
					1,08	69,12

Posti	Cod resursa	UM	Cantitate	Sp. unit	Pret materiale	Val materiale
Content	Denumire resursa			Sp. unit	Pret manopera	Val. manopera
Observatii					Pret utilaj	Val. utilaj
Liste anexa					Pret transport	Val. transport
					Nr.ora/UM	TOTAL A
					Greutate/UM	Greutate totala
10	RPCB12C	99	MP	314,26000	25,60	8.645,06
					23,49	7.381,97
	ST.SUPORT-SAPA B.A.C 5+BC5(B75)CR.4-SCM FARMATO				3,16	991,55
	L.6MM(20.20CM)				0,00	0,00
					0,87	16.418,58
					0,13	40,35
11	RECK44B	02	MP	314,26000	9,50	2.985,47
					11,61	3.648,56
	STRAT SUPORT PT. PARDOSELI CU SAPA AUTONIVELANTA				0,60	187,52
					0,00	0,00
					0,43	6.821,55
					0,00	0,00
12	RPIZF10B	99	MP	440,29000	73,92	32.548,25
					93,82	43.509,46
	TERMOIZOLARE LA INT - TAVANE				0,50	219,50
					0,00	0,00
					3,66	76.277,20
					0,02	9,81
	LBRIZG -0001:210132 -MORTAR PT MASA STACLUI DE TENCUALA					
13	RPCH31A	99	MP	1.135,00000	0,40	458,70
					20,25	22.983,75
	MONT.-DEMONT.SCHELA PT.LUCR.CONTR.METALICA TUBULA				0,04	45,63
	RA.H.7M.PT.LUCR.INTER-EXT.INCL.MAT.PT.PLATF - PLAS				0,00	0,00
					0,75	23.488,08
					0,00	0,48
14	RCSJ34A	02	MP	2.817,72000	0,08	231,73
					14,85	41.843,14
	ASIM: RAZUIRE SI SPALARE MANUALA A ZUGRAVELILOR V				0,16	448,36
	ICHI CU HUMA				0,00	0,00
					0,55	42.523,23
					0,03	70,44
15	RPCJ18A	02	MP	3.258,00000	6,50	21.177,00
					17,82	58.057,56
	FINISAJE CU GLET PE TENC. INT.DRISC.3 MM GROS.ENEC				0,02	64,80
	CU PASTA DE IPSOS LA PERETI SI STALPI				0,00	0,00
					0,66	79.299,36
					0,01	33,80
16	RPCR08B	02	MP	3.258,00000	5,80	18.896,40
					10,26	33.427,08
	VOPSIREA.ZUGRAVELI LAVABILE.VOPSEA PA BAZA DE ARAC				0,29	648,02
	ET-VINACET.LA INT-EXT.2 STRATURI.GLET IPSOS EXIST.				0,00	0,00
					0,38	52.971,50
					0,00	3,53
17	RPCG04A	02	M CUB	4,70000	497,60	2.338,71
					205,47	965,71
	ZIDARIE DE CARAMIDA.G.V.P.UMPLERI DE GOLURI-ZID.NOU				25,09	117,92
	, CLAD. EXIST. GROS. 1/2 CARAMIDA.M-25Z:240X115X8				0,00	0,00
					7,61	3.422,33
					1,60	7,54
18	RPCA01A	99	M CUB	2,78000	0,00	0,00
					83,70	232,69
	SAPATURI MANUALE DE PAVANT.SPATII LIMITATE.L.1 M.H				0,00	0,00
	<1.5 M.VOL.<20 MC.TALUZ VERTICAL.MAL NESPRIJINT				0,00	0,00
	SAFATURA FUNDATIE				3,16	232,69
					0,00	0,00
19	RPCB02E	02	M CUB	2,78000	364,43	1.013,13
					125,55	349,03
	BETON TURNAT IN COFRAJE.LA CLADIRI EXISTENTEL BETO				12,67	35,23
	N.MARFA PROC.DIN STATII.TURNAT CU MIJL.CLASICE				0,00	0,00
					4,65	1.397,38
					2,63	7,32
	L.L002 -0005:210057 -BETON DECUMENT B200-PC-15 STAS 3622					

Pozitie	Cod resursa	UM	Cantitate	Sp.mat	Pret materiale	Val. materiale
Comentii				Sp.man	Pret manopera	Val. manopera
Denumirea resursei				Sp.uti	Pret utilaj	Val. utilaj
Observatii					Pret transport	Val. transport
Lista anexa					Nr.ore/UM	TOTAL A
					Greutate/UM	Greutate totala
20	RPCJ04D	02	MP	83,50000	14,65	1.296,53
					48,60	4.301,10
	REP.TENC.LA PERETI BET.ARM.CU MORT.VAR CIM.100T PT				0,19	16,57
	.SPRIT SI MORT.VAR CIM.25T PT.GRUND MORTIPS.S.V.*				0,00	0,00
					1,80	5.614,20
					0,08	7,11
21	RPCG25A	02	MP	120,00000	85,00	10.200,00
					20,25	2.430,00
	PERETI DESPARTITORI-PANOURI USO.ARE:PLACI HPL PT CA				0,80	95,47
	BNE GRUP SANITAR				0,00	0,00
	CABINE HPL - 12 BUC				0,75	12.725,47
					0,00	0,00
22	RFCM36A	02	MP	92,76000	0,01	0,83
					43,20	4.007,23
	DEMONTAREA PLACAJELOR DEN FAIANTA,GRESIE CERAMICA				0,30	27,67
					0,00	0,00
					1,60	4.035,74
					0,00	0,28
23	RPCM16A	02	MP	135,00000	80,00	14.850,00
					155,52	28.926,72
	REPARATII LA FLACAJE DEN FAIANTA CU GRAD DE EXIGEN				1,67	310,85
	TA DE CALITATE RIDICAT PE SUPR.PLANE LA INT. 10CMP				0,00	0,00
					5,76	44.117,57
					0,00	0,00
24	RPCM17C	02	MP	94,50000	90,00	8.505,00
					97,20	9.185,40
	PLACAJE CU GRESIE PORTILAN PE SUPR.PLANE 60CMP B				0,67	63,13
	UC, FIX.CU PASTA MORTAR ADEZIV PT.MONTARE PLACAJE				0,00	0,00
					3,60	17.753,53
					0,01	0,96
25	RPCJ05A	02	MP	92,76000	6,50	602,94
					39,78	2.855,15
	TENC.INT.SUBTIRI LA PERETI BET.ARM.DE ICM GROS.CU				0,08	7,32
	MORT.100T PT.SPRIT SI MORT.VAR CIM.10T GRU.STR.V.*				0,00	0,00
	TENCUIELI SUB STRAT FAIANTA				1,14	3.465,41
					0,03	2,77
26	RPCK01B	02	MP	25,70000	9,80	261,64
					22,68	595,56
	REPARARE STRATULUI SUPORT PTR.PARDOSELI EXEC.DEN M				4,14	110,43
	ORTAR DE CIMENT MARCA M100-T3 CM GROSEME				0,00	0,00
					0,84	977,63
					0,08	2,14
27	RPCK44B	02	MP	26,70000	9,50	253,65
					11,61	309,99
	STRAT SUPORT PT. PARDOSELI CU SAPA AUTONIVELANTA				0,60	15,93
					0,00	0,00
					0,43	579,57
					0,00	0,00
28	RPCS17C	02	M	250,00000	65,65	18.392,00
					26,50	7.420,00
	IMPREMURI METALICE: TABLA				2,74	767,55
					0,00	0,00
					0,15	26.569,55
					0,00	0,42
29	RPEE02A	09	BUCATA	100,00000	88,95	8.895,00
					29,43	2.943,00
	MONT.CORP.ILUMINAT: CASETE LUMINOASE				0,00	0,00
					0,00	0,00
					1,09	11.838,00
					0,00	0,00

Poste	Cod resursa	UM	Cantitate	Sp.mef	Pret materiale	Val. materiale
Corectii				Sp.man	Pret manopera	Val. manopera
Demande resurse				Sp.pati	Pret utilaj	Val. utilaj
Observatii					Pret transport	Val. transport
Liste anexa					Nr.ore/UM	TOTAL A
					Greutate/UM	Cantitate totala

	Coef.	Materiale	Manopera	Utilaj	Total
		A	B	C	D
1) Total A - Cheltuieli directe		293.107,23	498.098,21	10.429,53	801.634,97
A. Tr. auto		10.908,90			10.908,90
B. C.A.MUNCA. (B+d+e)*	2,25%		11.207,21		11.207,21
2) Total B - Cheltuieli directe		304.016,13	509.305,42	10.429,53	823.751,08
C. Ch.indirecte TP*	7,00%				57.662,53
D. Profit (TB+k)*	5,00%				44.070,60
3) Total cheltuieli					925.484,34
E. T.V.A.	19,00%				175.842,02
TOTAL DEVIZ ANALITIC					1.101.326,36

Constructor,

Beneficiar,





EXTRAS DE CARTE FUNCİARĂ PENTRU INFORMARE

Carte Funciară Nr. 101940 Fagaras

A. Partea I. Descrierea imobilului

TEREN Intravilan

Adresa: Loc. Fagaras, Jud. Brasov

Nr. Crt	Nr. cadastral Nr. topografic	Suprafața* (mp)	Observații / Referințe
A1	101940	11.385	

Construcții

Crt	Nr cadastral Nr.	Adresa	Observații / Referințe
A1.1	101940-C1	Loc. Fagaras, Jud. Brasov	Nr. niveluri:2; S. construita la sol:612 mp; S. construita desfasurata:1224 mp; Unitate de invatamant cu regim de inaltime P+E, edificata in anul 1962.

B. Partea II. Proprietari și acte

Înscrieri privitoare la dreptul de proprietate și alte drepturi reale	Referințe
5947 / 07/06/2010	
Adresa nr. 8917, din 18/04/2003 emis de Primaria Mun. Fagaras;	
B2	Intabulare, drept de PROPRIETATE in baza O.U. 184/2001, dobandit prin Lege, cota actuala 1/1
	1) MUNICIPIUL FAGARAS- DOMENIUL PUBLIC
	OBSERVATII: pozitie transcrisa din CF 100447/Fagaras, inscrisa prin incheierea nr. 1146 din 18/04/2003;
12469 / 20/06/2019	
Act Administrativ nr. 49036, din 28/05/2019 emis de UAT FAGARAS; Act Administrativ nr. 23803, din 06/11/2018 emis de BCPI FAGARAS; Act Administrativ nr. 49240, din 28/05/2019 emis de UAT FAGARAS; Act Administrativ nr. 49244, din 28/05/2019 emis de UAT FAGARAS;	
B4	Intabulare, drept de PROPRIETATE conform art.37 alin.2 din leg.7/1996, dobandit prin Lege, cota actuala 1/1
	1) MUNICIPIUL FAGĂRAȘ, CIF:4384419, DOMENIUL PUBLIC

C. Partea III. SARCINI

Înscrieri privind dezmembrămintele dreptului de proprietate, drepturi reale de garanție și sarcini	Referințe
5947 / 07/06/2010	
Adresa nr. 8917, din 18/04/2003 emis de PRIMARIA FAGARAS;	
C1	Intabulare, drept de FOLOSINTA
	1) CONSILIUL LOCAL FAGARAS
	OBSERVATII: pozitie transcrisa din CF 100447/Fagaras, inscrisa prin incheierea nr. 1146 din 18/04/2003;



Anexa Nr. 1 La Partea I

Teren

Nr cadastral	Suprafața (mp)*	Observații / Referințe
101940	11.385	

* Suprafața este determinată în planul de proiecție Stereo 70.

DETALII LINIARE IMOBIL

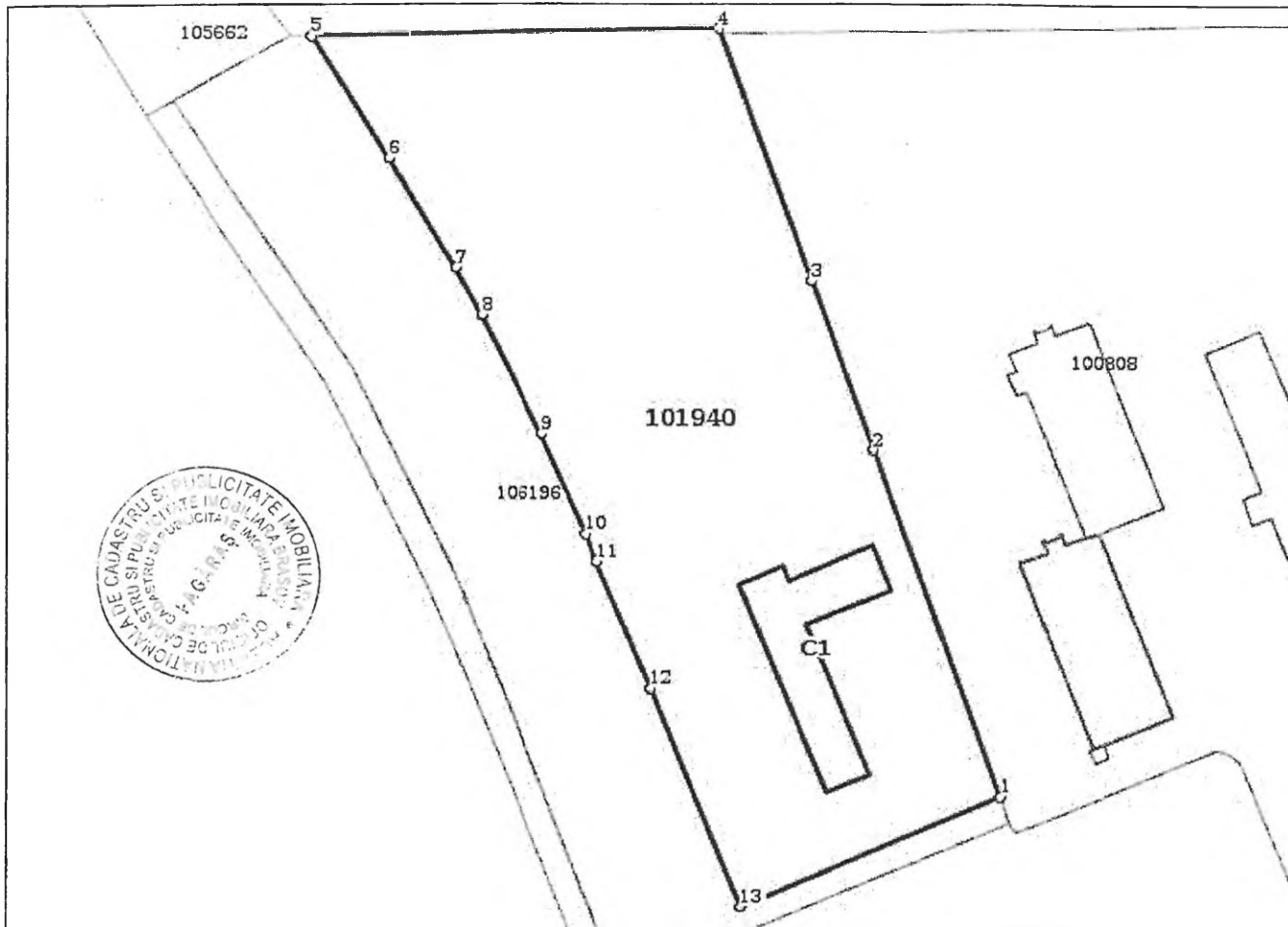

Date referitoare la teren

Nr Crt	Categorie folosință	Intra vilan	Suprafața (mp)	Tarla	Parcelă	Nr. topo	Observații / Referințe
1	curți constructii	DA	11.385	-	-	-	

Date referitoare la construcții

Crt	Număr	Destinație construcție	Supraf. (mp)	Situație juridică	Observații / Referințe
A1.1	101940-C1	construcții administrative și social culturale	612	Cu acte	S. construita la sol:612 mp; S. construita desfasurata:1224 mp; Unitate de invatamant cu regim de inaltime P+E, edificata în anul 1962.

Lungime Segmente

1) Valorile lungimilor segmentelor sunt obținute din proiecție în plan.

Punct început	Punct sfârșit	Lungime segment (** (m)
1	2	74.846
2	3	36.489
3	4	54.227



Punct început	Punct sfârșit	Lungime segment (m)
4	5	83.048
5	6	29.128
6	7	26.109
7	8	10.784
8	9	27.234
9	10	22.269
10	11	5.947
11	12	28.032
12	13	47.662
13	1	57.209



** Lungimile segmentelor sunt determinate în planul de proiecție Stereo 70 și sunt rotunjite la 1 milimetru.
 *** Distanța dintre puncte este formată din segmente cumulate ce sunt mai mici decât valoarea 1 milimetru.

Certific că prezentul extras corespunde cu pozițiile în vigoare din cartea funciară originală, păstrată de acest birou.

Prezentul extras de carte funciară este valabil la autentificarea de către notarul public a actelor juridice prin care se sting drepturile reale precum și pentru dezbateră succesiunilor, iar informațiile prezentate sunt susceptibile de orice modificare, în condițiile legii.

S-a achitat tariful de 918 RON, -Ordin de plata cont OCPI nr.1455/06-06-2019 în suma de 918, pentru serviciul de publicitate imobiliară cu codul nr. 261.

Data soluționării,
27-06-2019

Data eliberării,
//_

Asistent Registrator,
ADRIANA COJOCARIU

(parafa și semnătura)

Referent,

(parafa și semnătura)





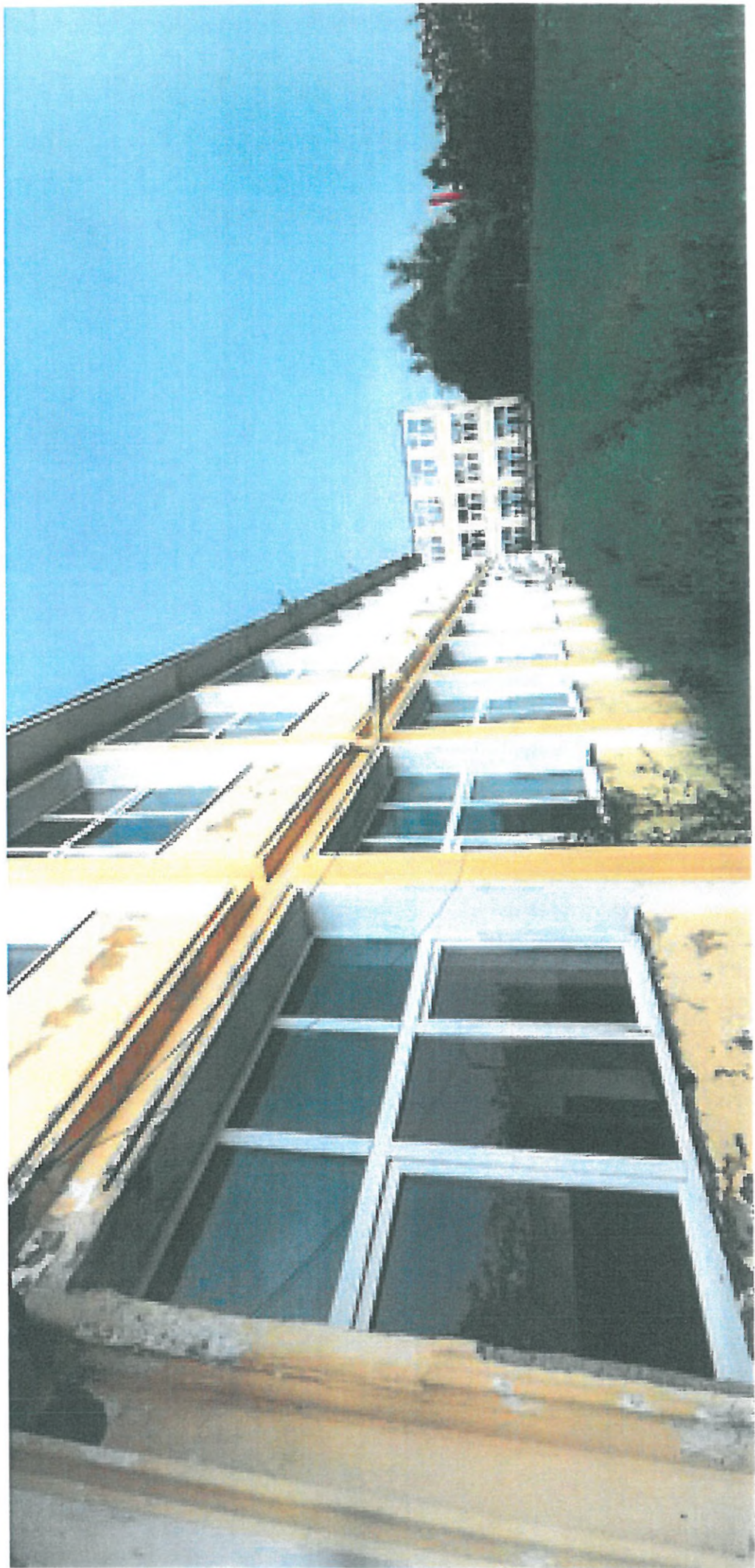



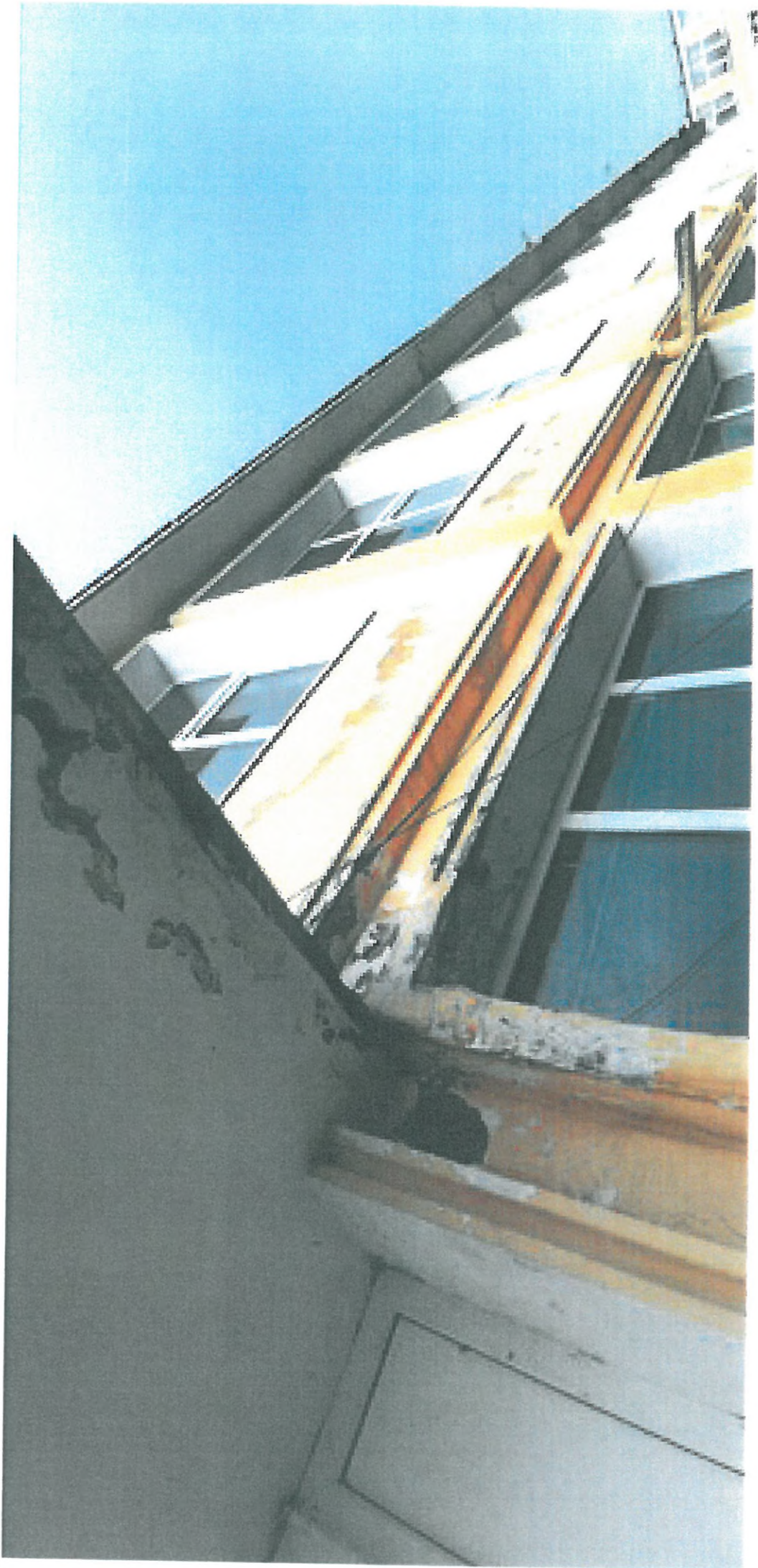



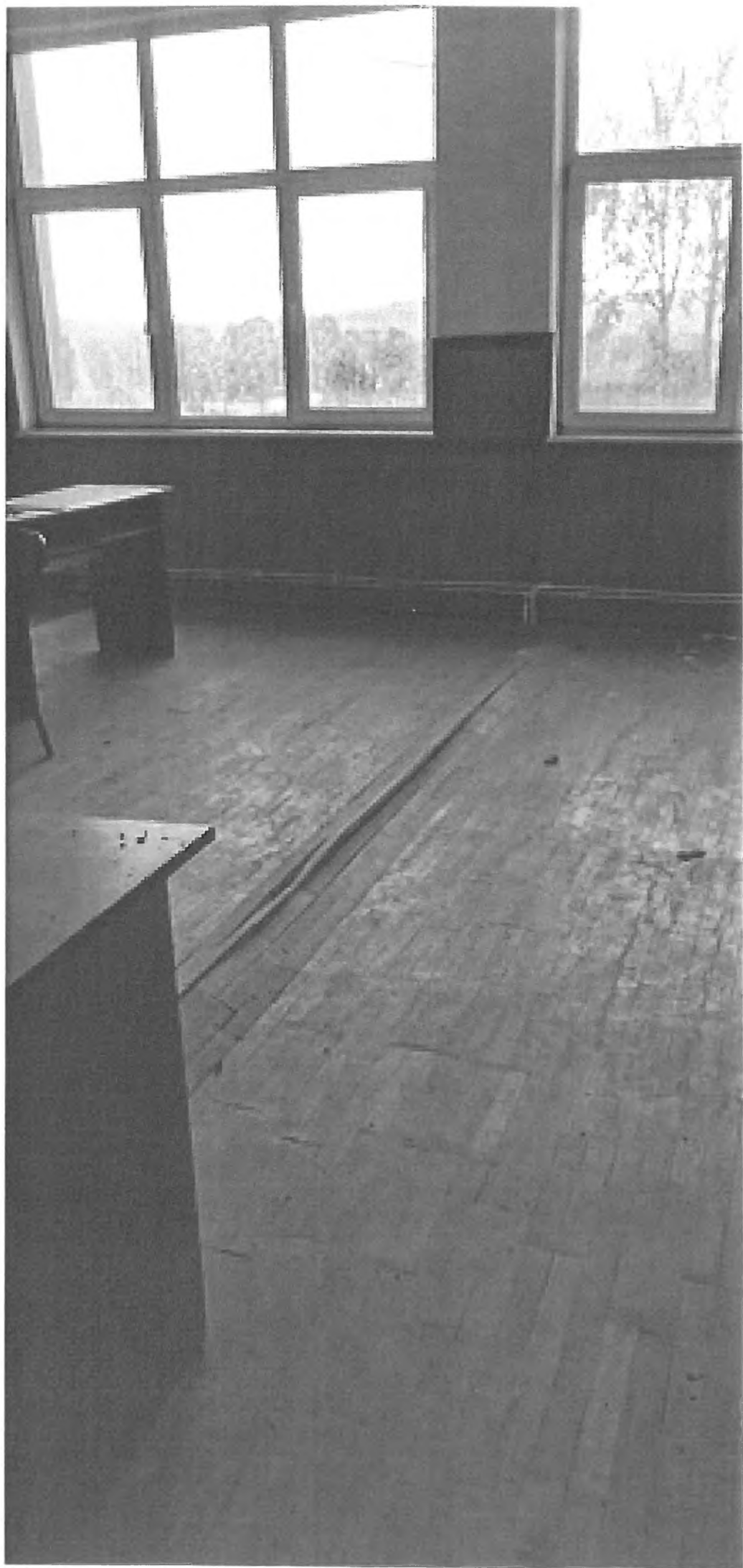





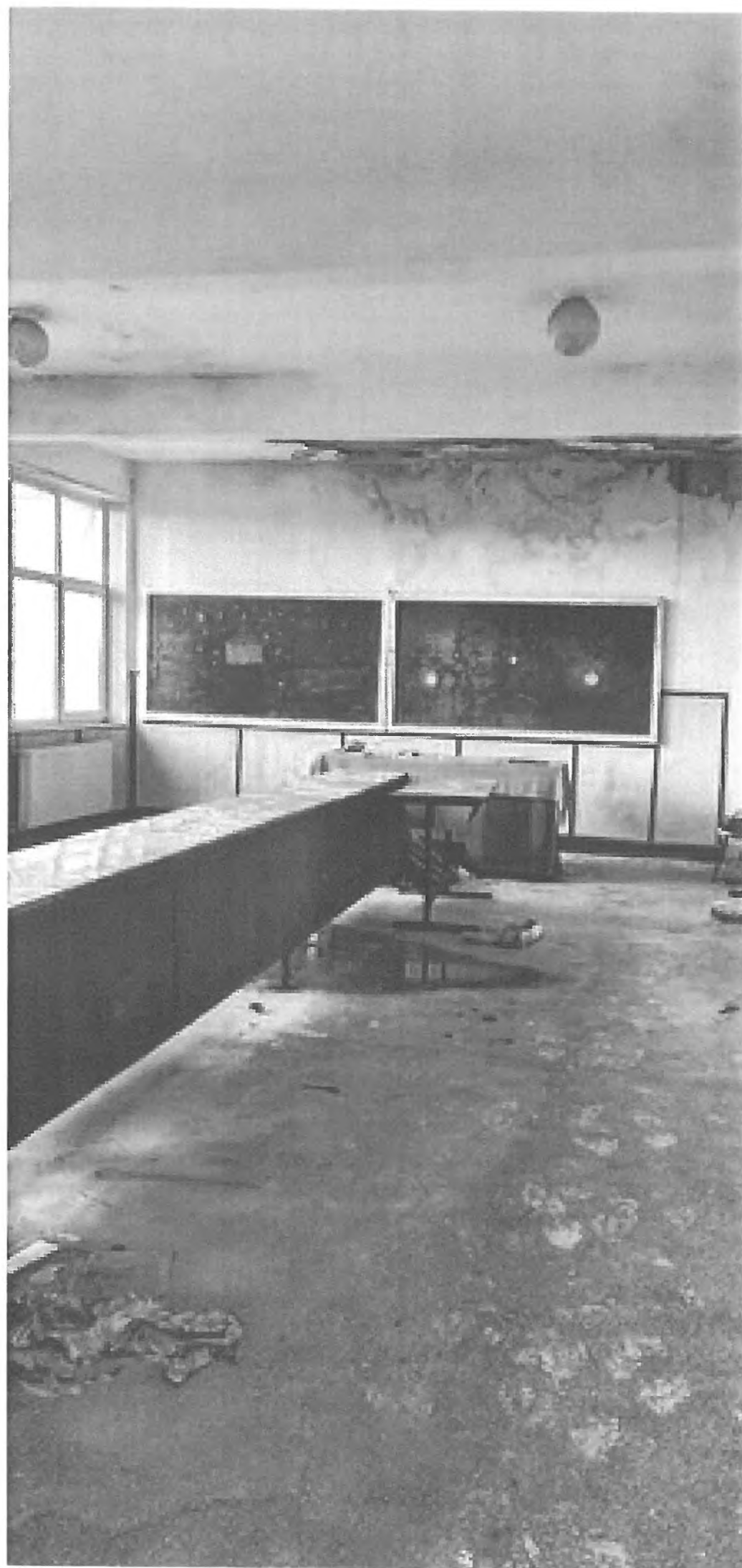

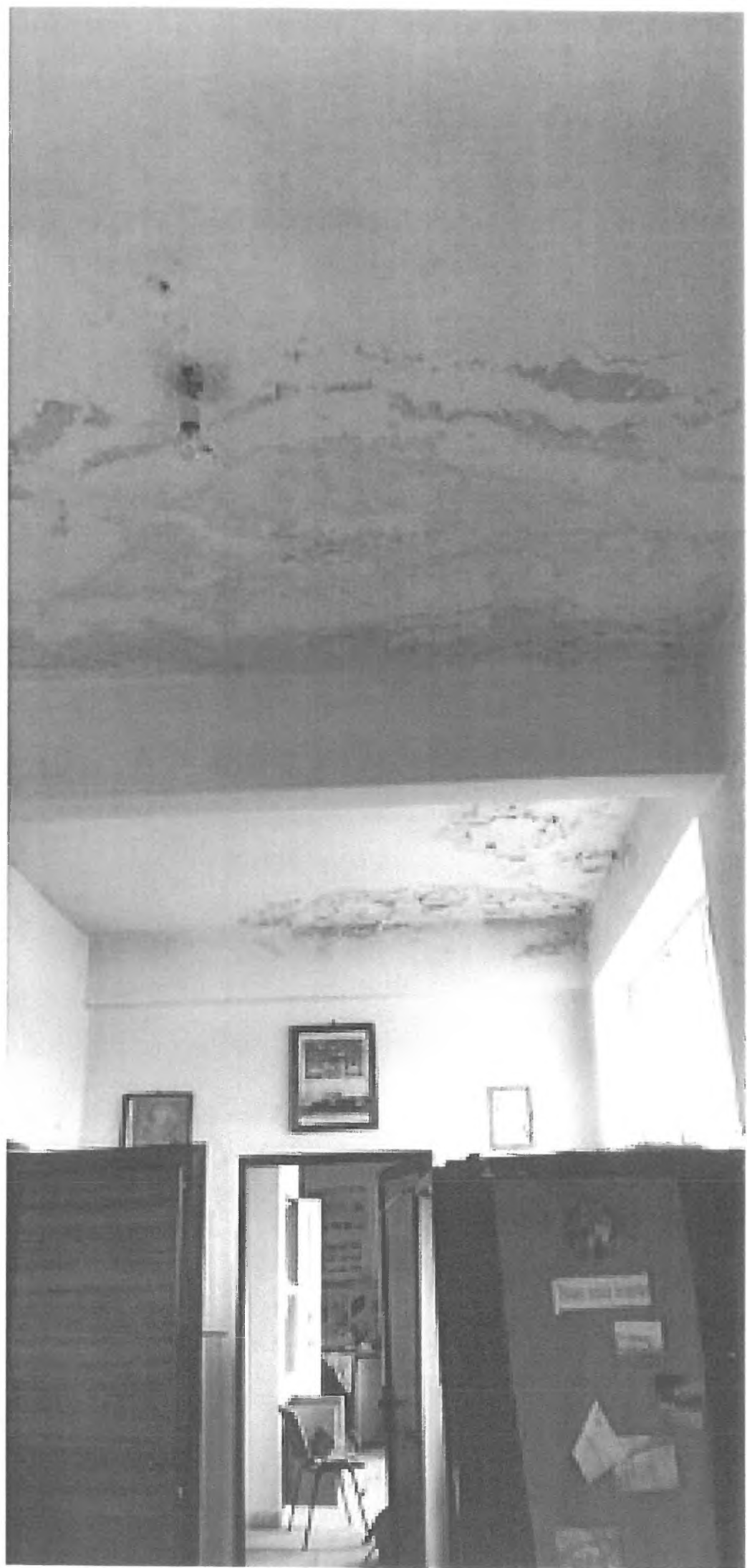

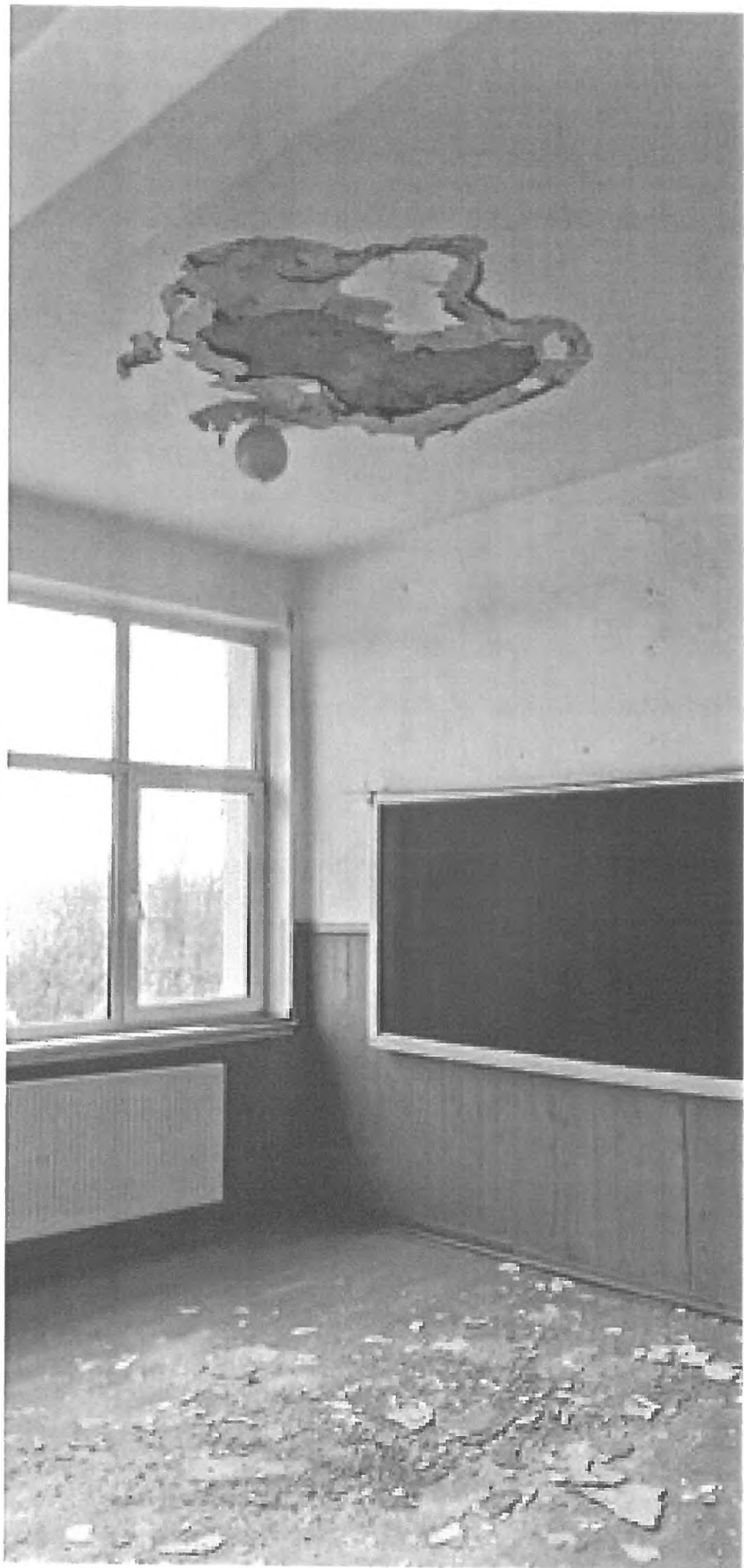

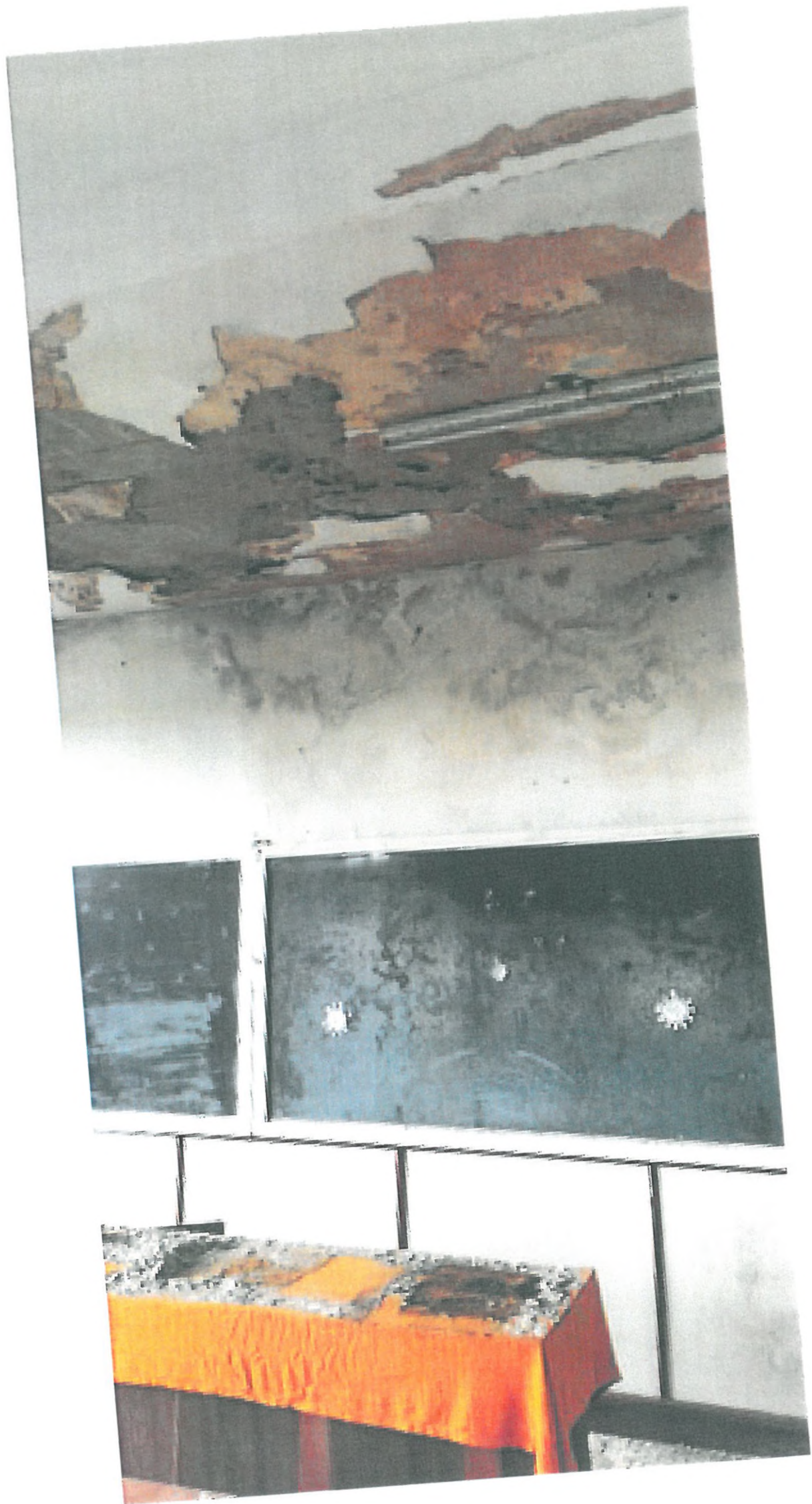









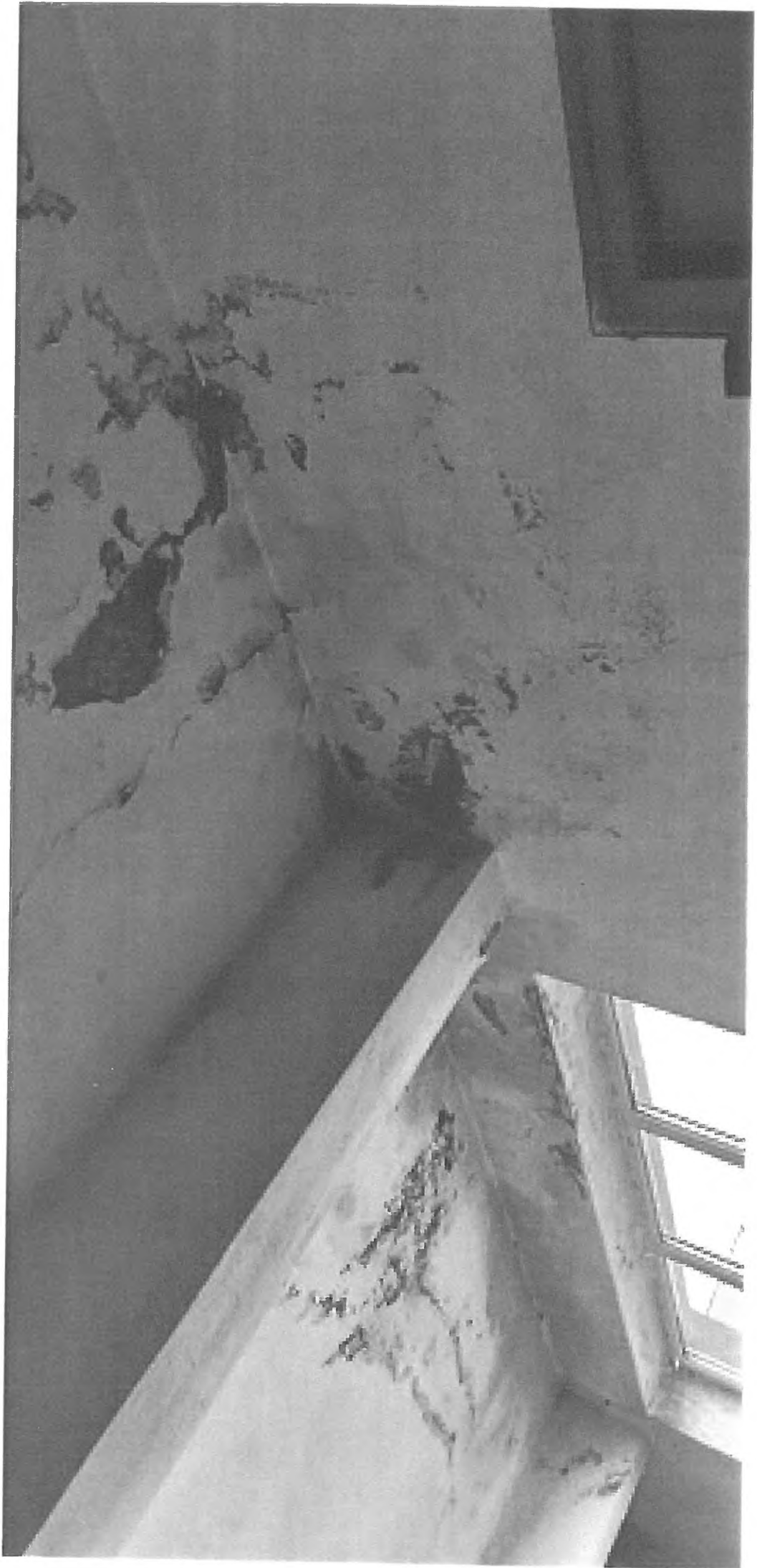







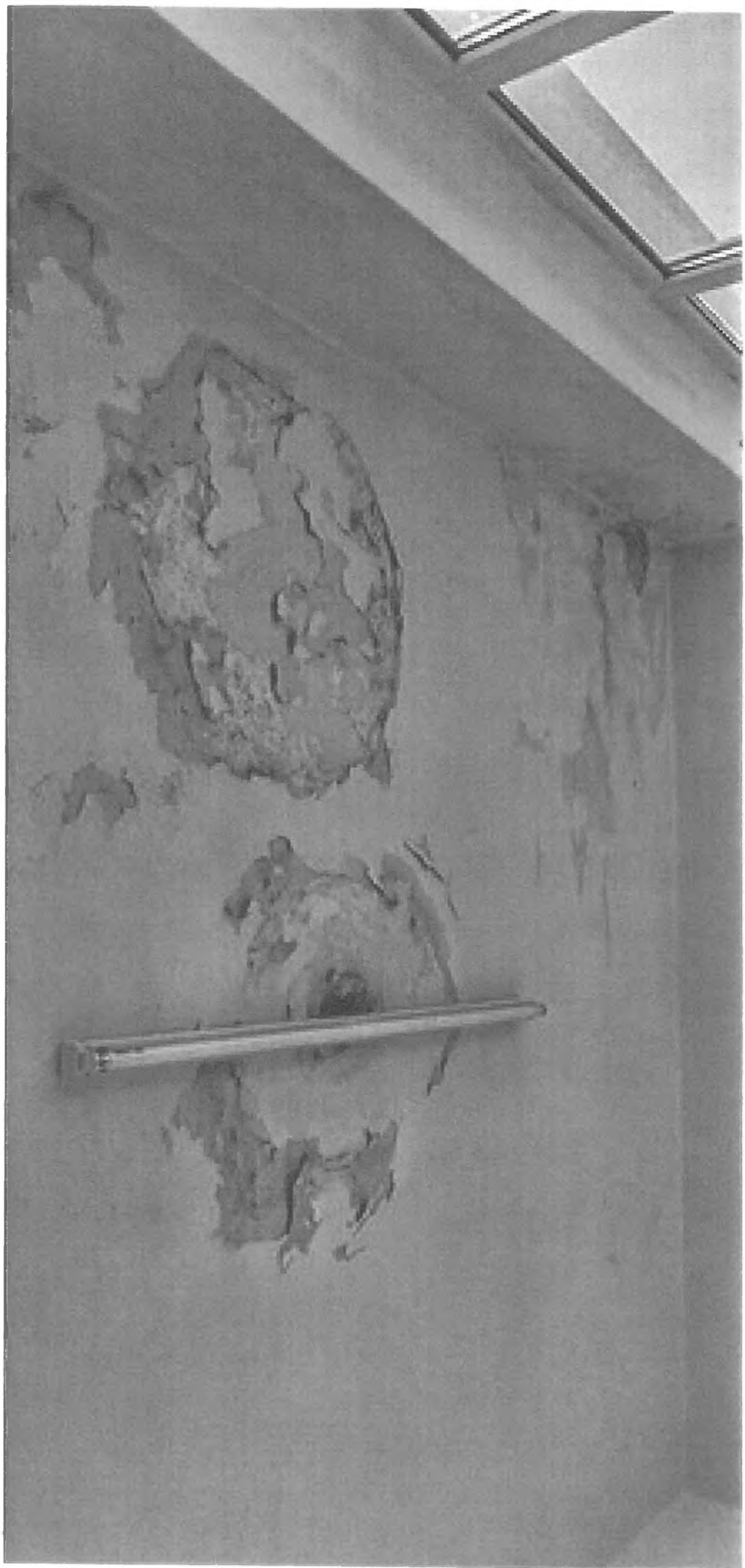

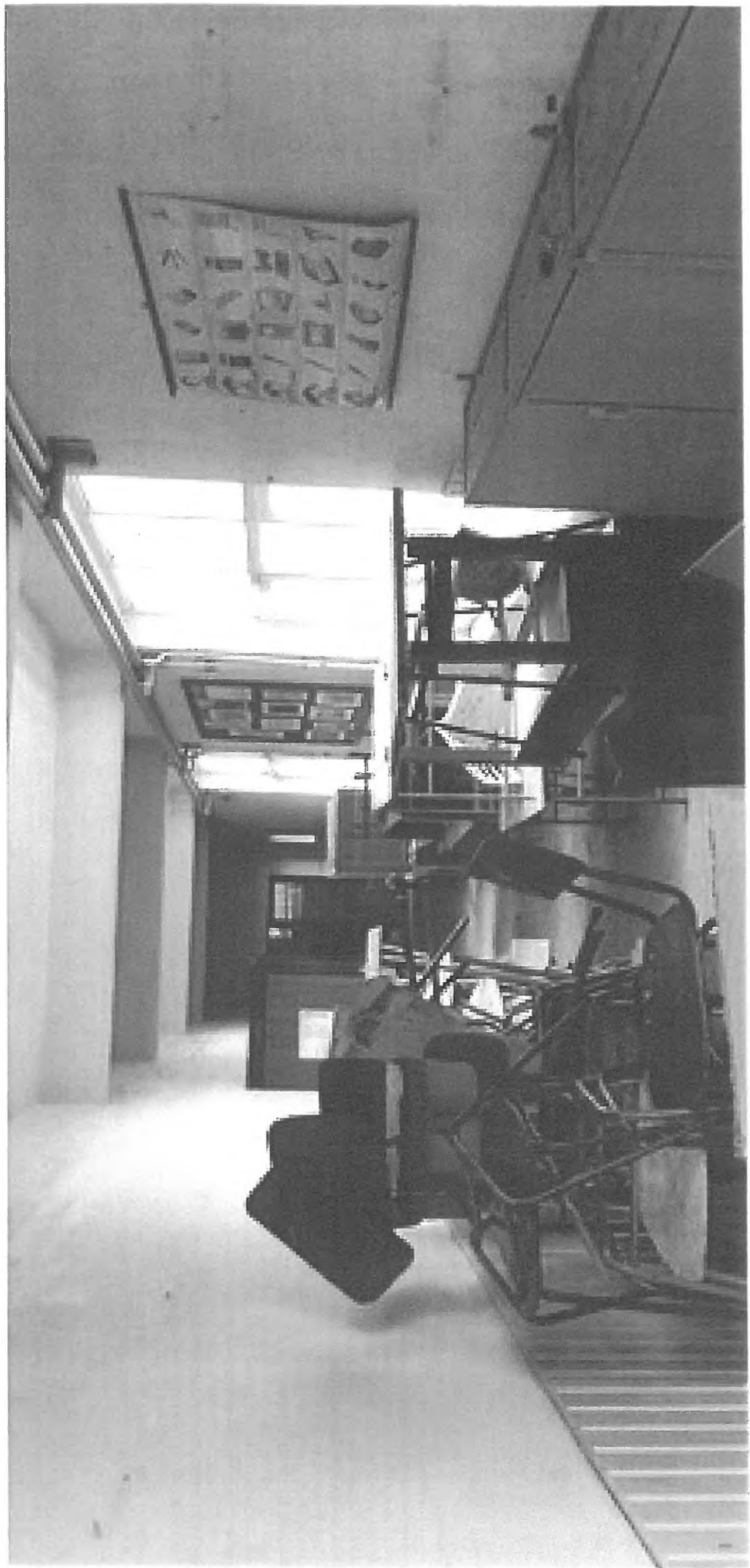

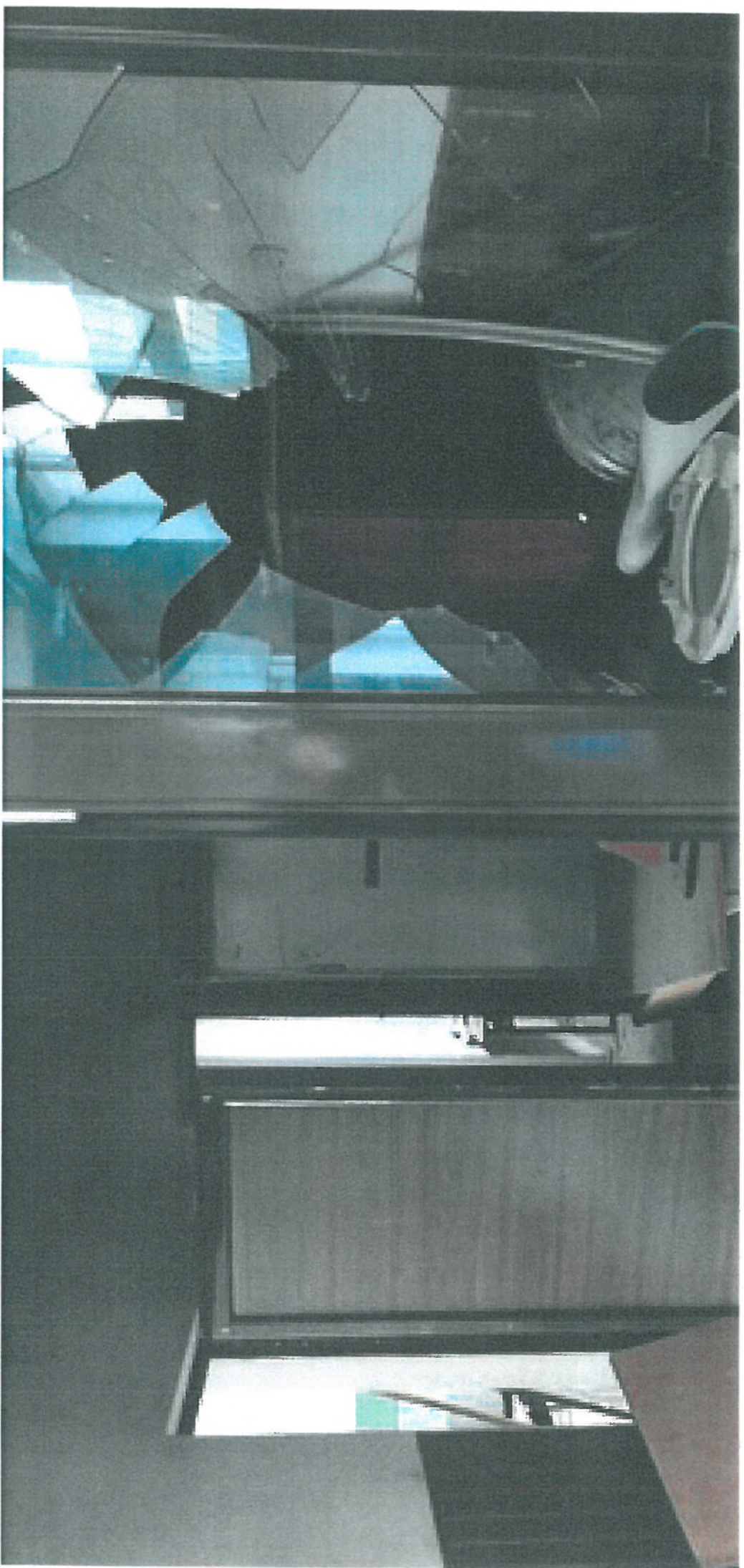



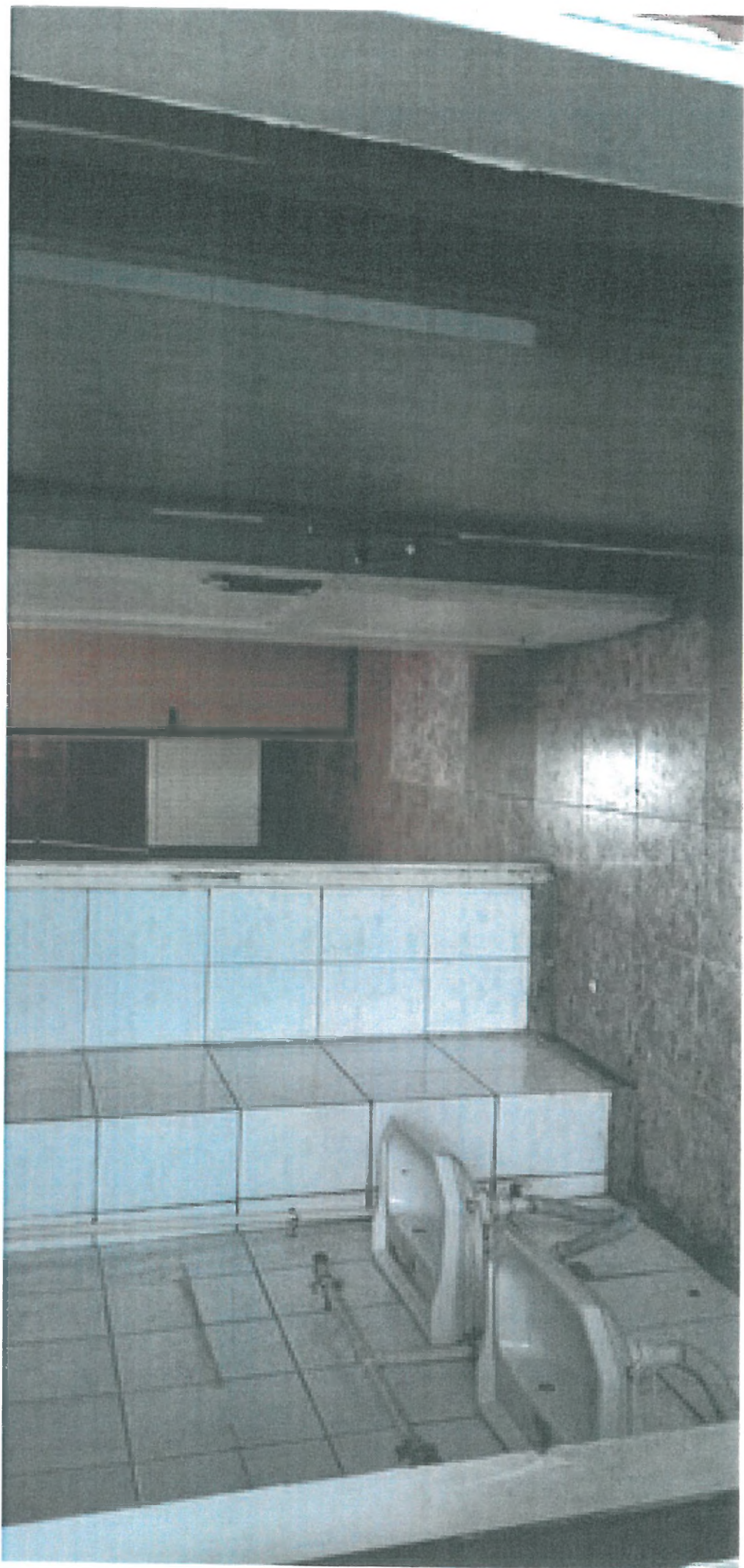

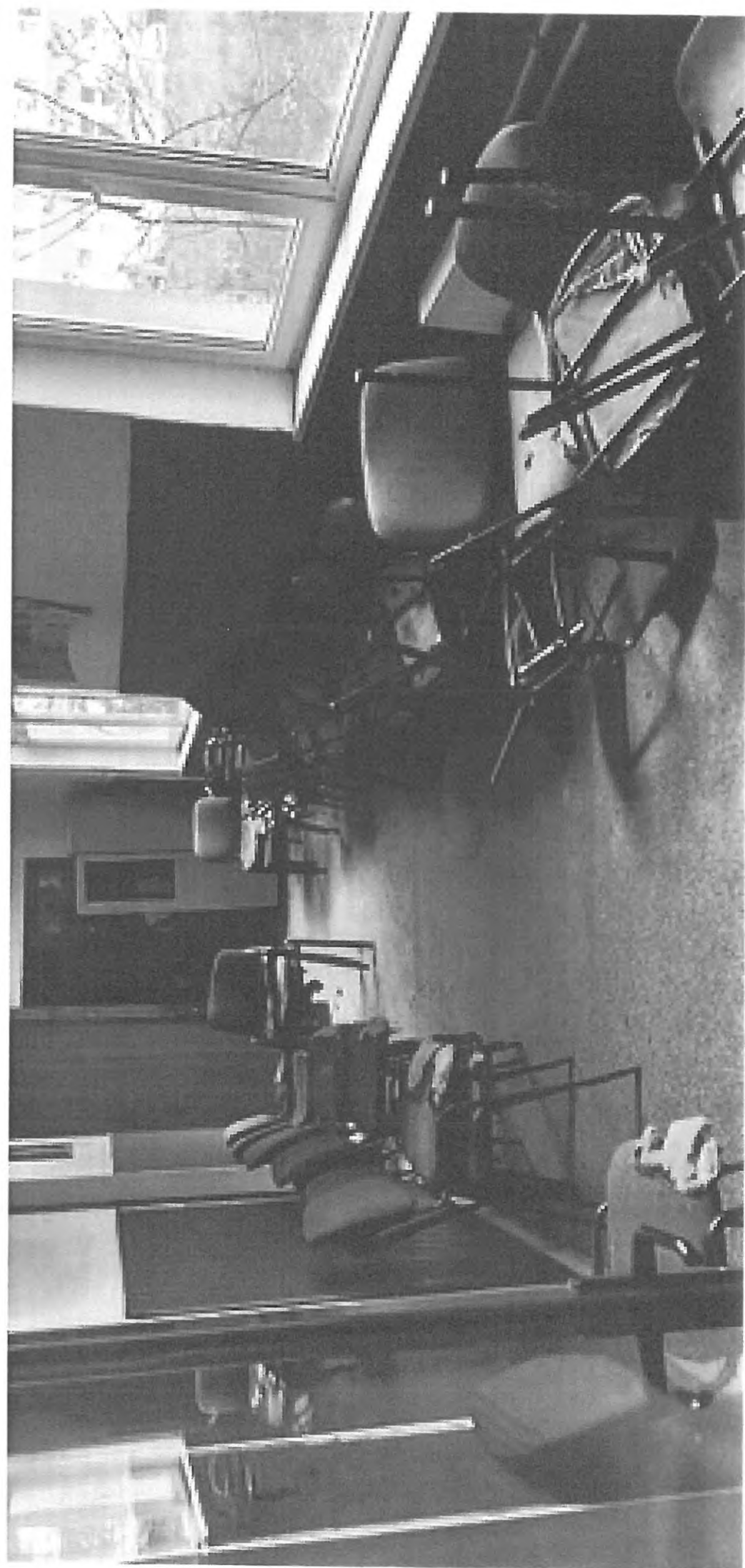







STATUTUL ASOCIAȚIEI “COPII DE CHARACTER”

CAP.I. MEMBRII ASOCIATIEI

Art.1. Membrii fondatori ai asociatiei sunt:

- a) **RĂDOIAȘ CRISTIAN**, cetățean român, născut la data de 21.09.1985 în localitatea Ploiești, jud. Prahova, având CNP 1850921297278, domiciliat în sat Mândra, nr. 38, jud. Brașov, posesor al CI seria BV nr. 986159.
- b) **ȘTEFAN MONICA**, cetățean român, născută la data de 17.08.1993 în localitatea Piatra Neamț, jud. Neamț, având CNP 2930817270042, domiciliată în sat Grădiștea, nr.230, com. Boldești-Grădiștea, jud. Prahova, posesoare al CI seria PX nr. 195508.
- c) **HUSAC LUMINIȚA-VIORICA**, cetățean român, născut la data de 16.01.1968, în localitatea Făgăraș, jud. Brașov, având CNP 2680116082427, domiciliat în Făgăraș, nr. 32, jud. Brașov, posesoare al CI seria BV nr. 699444.
- d) **IORDACHE CLAUDIU-IONEL**, cetățean român, născut la data de 05.12.1980 în localitatea Făgăraș, jud. Brașov, având CNP 1801205081822, domiciliat în sat Hurez, nr. 105, jud. Brașov, posesor al CI seria BV nr. 669591.

CAP.II. DISPOZITII GENERALE, DENUMIRE, SEDIU, DURATA

Art.2. “ASOCIATIA COPII DE CHARACTER” a fost constituita pe baza actului de constituire anexat.

Art.3 . Denumirea Asociatiei este “ASOCIATIA COPII DE CHARACTER” .În prealabil s-a verificat disponibilitatea acesteia la Ministerul Justitiei, iar aceasta a fost rezervata sub nr. 170853 din data de 23.10.2018.

Art.4. “ASOCIATIA COPII DE CHARACTER” este persoană juridica non-profit, constituită conform Ordonantei Guvernului nr. 26/2000 cu privire la asociatii si fundatii, aprobată cu modificări și completări prin Legea nr. 246/2005 .

Art.5. Sediul Asociatiei se stabileste in Făgăraș, str. Morii, nr. 27, jud. Brașov. Sediul poate fi schimbat la o alta adresa sau in alta localitate din tara in baza deciziei Adunarii Generale a membrilor asociati.

Art.6 .Asociatia va putea deschide reprezentante, birouri, va putea infiinta sucursale si filiale pe teritoriul tarii. Va avea dreptul de a se afilia la organisme similare din tara si strainatate, pastrandu-si insa, fata de orice alta organizatie la care adera, autonomia.

nevoie, să susțină dreptul la viață, sănătate, educație și informare, la condiții materiale de viață decentă;

- să promoveze principiile unei educații creștine și ecologice. Răspândirea Evangheliei, tipărirea, reproducerea și punerea în circulație, gratuit sau nu, de cărți, reviste, pliante, înregistrări audio-video cu conținut didactic, creștin și/sau medical;
- să organizeze expoziții, conferințe, seminarii, cursuri, prelegeri, simpozioane, colecte de caritate public, tabere, dialog personal, colaborare și dezvoltarea legăturilor cu organism guvernamentale și neguvernamentale, persoane juridice de profil, specialist, în vederea atingerii scopului asociației, susținerea acțiunilor legislative, științifice, educative în beneficiul destinatarilor activității asociației;
- să desfășoare activități media.

CAP. IV. MEMBRII ASOCIAȚIEI

Art. 10. Membrii asociației “ COPII DE CHARACTER” sunt persoane fizice și juridice, ce și-au exprimat în mod liber voința de a face parte din asociație și participă activ la realizarea scopului și obiectivelor asociației.

Asociația are:

- a) membri fondatori;
- b) membri de onoare (fără drept de vot);
- c) membri;
- d) colaboratori voluntari;
- e) personal angajat, dintre membrii Asociației Religioase a Adventiștilor de Ziua a Șaptea- Mișcarea de Reformă, conform legislației muncii.

Art. 11 .(1) Membrii asociației au următoarele **drepturi:**

- a) să participe la lucrările adunării generale și să-și exprime prin vot opțiunea față de proiectele de hotărâri ale Adunării generale;
- b) să aleagă și să fie aleși în organele de conducere, administrative sau de control ale asociației, cu excepțiile prevăzute în prezentul statut și dacă au aptitudini și capacitate pentru funcțiile pentru care candidează;
- c) drept de vot egal;
- d) să participe la dezbateri, la întocmirea documentelor și materialelor asociației
- e) să participe la activitățile organizate de asociație în țară și în străinătate;
- f) să primească informațiile de care dispune asociația referitoare la problemele specifice obiectului de activitate
- g) să ia cunoștința despre conținutul declarațiilor, comunicatelor, recomandărilor, hotărârilor și a altor acte adoptate în lipsa lor
- h) dreptul de a controla activitățile asociației

(2) Membrii asociației au următoarele **obligatii:**

- a) să respecte prevederile prezentului statut
- b) să respecte hotărârile luate de către organele de conducere ale asociației
- c) să desfășoare acțiuni în sprijinul creșterii prestigiului asociației

Adunarea este prezidată de președintele Consiliului Director sau vicepreședinte. Adunarea generală este întrunită statuar dacă sunt prezenți 2/3 din numărul membrilor asociației. În cazul în care nu se întrunește cvorumul prevăzut, adunarea generală se convocă de drept în a șaptea zi, în aceeași localitate, la aceeași oră și cu aceeași ordine de zi, fiind considerată statutară cu numărul membrilor prezenți.

Votul se exercită direct, prin împuternicit cu procură specială sau prin corespondență.

Art. 15. Toți membrii asociației au drept de vot egal.

Deciziile se iau cu majoritatea absolută a membrilor asociației. În cazul în care nu s-a întrunit cvorumul, la a doua convocare se va putea decide cu majoritatea absolută a membrilor prezenți. Deciziile cu privire la dizolvarea asociației, modificările statutului și excluderea de membri se iau conform legislației române în vigoare.

Președintele asociației este ales de Adunarea Generală cu un mandat de 2 ani. Mandatul poate fi reînnoit. În caz de vacanță a președintelui, atribuțiile acestuia sunt exercitate de către vicepreședinți. Primul președinte și vicepreședinții sunt numiți prin actul constitutiv al asociației. Dacă numărul asociaților este mai mare de 15, numirea unui cenzor este obligatorie.

Art. 16. (1) Atribuțiile Adunării Generale a asociației sunt următoarele:

- a) Alegerea președintelui;
- b) Alegerea și revocarea membrilor Consiliului Director;
- c) Aprobarea și modificarea statutului și actului constitutiv al asociației;
- d) Înființarea de filiale;
- e) dezbateră raportul anual privind activitatea desfășurată;
- f) aprobarea bugetului de venituri și cheltuieli al asociației și a situației financiare anuale;
- g) dizolvarea și lichidarea asociației, precum și stabilirea destinației bunurilor rămase după lichidare;
- h) decide asupra veniturilor asociației;
- i) aprobă excluderea membrilor;
- j) decide în ceea ce privește resursele obținute de la bugetul de stat și/sau bugetele locale;
- k) stabilirea programului de activitate;
- l) propunerea de membri onorifici;
- m) stabilirea cotizației semestriale;
- n) orice alte atribuții stabilite de lege.

(2) Adunarea generală se întrunește cel puțin o dată pe an și are drept de control permanent asupra Consiliului director.

Art. 17. Consiliul director exercită conducerea asociației în perioada dintre sesiunile Adunării generale și hotărăște în toate problemele ce intră în competența sa.

Consiliul director este răspunzător pentru întreaga activitate în fața Adunării Generale. Fiecare membru al Consiliului Director este individual responsabil pentru actele și faptele sale, în cazul încălcării legislației sau dispozițiilor primite. Consiliul director se întrunește lunar, la convocarea președintelui, precum și de fiecare dată când

CAP.VI . MODUL DE CONSTITUIRE SI FOLOSIRE A PATRIMONIULUI ASOCIATIEI

Art.20. Patrimoniul initial al asociatiei este stabilit la valoarea de 500 lei si se constituie din depunerile efectuate de membrii fondatori.

Patrimoniul asociatiei va fi constituit din :

- cotizațiile membrilor;
 - donații în numerar, în bunuri mobile sau imobiliare, de la persoane fizice sau juridice din țară și din străinătate, sponsorizări, moșteniri ,alte venituri obținute în conformitate cu legea;
 - venituri obținute în condițiile art. 48 din OG nr. 26/2000, cu privire la asociații și fundații, cu modificările ulterioare;
 - alte surse premise de lege.
- Art.30. Intreg patrimoniul, inclusiv veniturile realizate, vor fi administrate de consiliul director ales de adunarea generala si va fi utilizat numai in vederea realizarii scopului pentru care se constituie prezenta asociatie.

CAP.VII. MODIFICAREA ACTULUI CONSTITUTIV SI A STATUTULUI ASOCIATIEI

Art.21. Prezentul statut este valabil pe toată durata de funcționare a asociației, modificarea acestuia urmând a se face numai în formă scrisă și cu respectarea prevederilor statutului și a reglementărilor legale. Modificările aduse prezentului statut necesită o majoritate de 2/3 din Voturile Adunării Generale.

Art.22. Toate prevederile prezentului statut se completează cu prevederile legale in vigoare privind asociatiile si fundatiile. Prezentul statut incepe sa produca efecte de la data inregistrarii asociatiei in registrul asociatiilor al Judecatoriei Fagaras.

CAP.VIII. DIZOLVAREA SI LICHIDAREA ASOCIATIEI

Art.23. Asociația se dizolvă:

- de drept;
- prin hotărârea Adunării Generale;
- prin hotărâre judecătorească.

Art. 24. Asociația se dizolvă de drept prin:

- a) imposibilitatea realizării scopului pentru care a fost constituită, dacă în timp de 3 luni de la constatarea acestui fapt nu se produce schimbarea scopului;
- b) imposibilitatea constituirii Adunării Generale sau a Consiliului Director în conformitate cu Statutul asociației, dacă această situație durează mai mult de 1 an de la data la care, potrivit statutului, Adunarea Generală sau, după caz, Consiliul Director trebuiau constituite;
- c) reducerea numărului de membri sub limita fixată de lege ,dacă acesta nu a fost completat timp de 3 luni.

ACT CONSTITUTIV AL ASOCIAȚIEI "COPII DE CHARACTER"

Art. 1. ASOCIATIA "COPII DE CHARACTER" este persoana juridica de drept privat cu scop nepatrimonial, nonprofit, independenta, si apolitica, infiintata conform prevederilor Ordonanței Guvernului nr. 26/2000, împreună cu celelalte prevederi ale legislației române, precum și cu prevederile prezentului Act constitutiv și ale Statutului.

Art. 2. In temeiul dreptului constitutional la asociere, urmatorii **membrii fondatori** consimt la constituirea asociatiei:

1. **RĂDOIAȘ CRISTIAN**, cetățean român, născut la data de 21.09.1985 în localitatea Ploiești, jud. Prahova, având CNP 1850921297278, domiciliat în sat Mândra, nr. 38, jud. Brașov, posesor al CI seria BV nr. 986159.

2. **ȘTEFAN MONICA**, cetățean român, născută la data de 17.08.1993 în localitatea Piatra Neamț, jud. Neamț, având CNP 2930817270042, domiciliată în sat Grădiștea, nr.230, com. Boldești-Grădiștea, jud. Prahova, posesoare al CI seria PX nr. 195508.

3. **HUSAC LUMINIȚA-VIORICA**, cetățean român, născut la data de 16.01.1968, în localitatea Făgăraș, jud. Brașov, având CNP 2680116082427, domiciliat în Făgăraș, nr. 32, jud. Brașov, posesoare al CI seria BV nr. 699444.

4. **IORDACHE CLAUDIU-IONEL**, cetățean român, născut la data de 05.12.1980 în localitatea Făgăraș, jud. Brașov, având CNP 1801205081822, domiciliat în sat Hurez, nr. 105, jud. Brașov, posesor al CI seria BV nr. 669591.

Art. 3. Denumirea asociatiei este "ASOCIATIA COPII DE CHARACTER", denumire rezervata prin dovada disponibilitatii denumirii cu numarul 170853 eliberata de catre Ministerul Justitiei (denumită în continuare "Asociația") la data de 23.10.2018 și valabilă până la data de 23.04.2019. Denumirea Asociatiei va fi inscrisa in toate documentele si

Art.9.Componenta nominala a celor dintâi organe de conducere, administrare si control ale asociatiei:

Colegiul Director este compus din 3 membrii (membrii fondatori):

Presedinte- Rădoiaș Cristian,

Vicepreședinte- Ștefan Monica,

Secretar – Husac Luminița.

Art.10. Persoana împuternicita de noi, membrii fondatori, sa desfasoare procedura de dobândire a personalitatii juridice este d-na avocat Ungureanu Iulia, reprezentandu-ne in acest sens in fata autoritatilor de stat si a instantei de judecata.

Art. 11. Prezentul act constitutiv s-a redactat in 5 exemplare originale, în limba română.

SEMNATURILE MEMBRILOR FONDATORI

Rădoiaș Cristian 

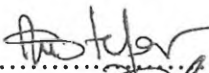
Ștefan Monica 

Husac Luminița 

Iordache Claudiu-Ionel..... 

Avocat UNGUREANU IULIA

In conformitate cu dispozițiile articolului 3 din (1) lit. c) din
Legea nr. 51/1995 alest data, identitatea și conținutul
prezentului act.

Nr. 17 Data 19.11.2018

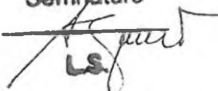
Semnatura

LS



Directia Generală Regională
a Finanțelor Publice - Brașov

ROMÂNIA
MINISTERUL FINANTELOR PUBLICE
AGENȚIA NAȚIONALĂ DE ADMINISTRARE FISCALĂ
CERTIFICAT DE ÎNREGISTRARE FISCALĂ

Seria A Nr. 1333411

Denumire/Nume si prenume:
ASOCIATIA COPII DE CHARACTER

Domiciliul fiscal: JUD. BRAȘOV, MUN. FĂGĂRAȘ,
STR. MORII, Nr.27

Emitent

Codul de înregistrare fiscală (C.I.F.):

000000000000000000000215155020

Data atribuirii (C.I.F.):

40680267

21.02.2019

A

Data eliberării:

21.02.2019

Cod M.F.P. 14.17.20.99/2