

ROMÂNIA
JUDEȚUL BRAȘOV

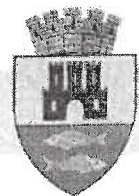

CONSILIUL LOCAL FĂGĂRAȘ

Strada Republicii, Nr. 3, 505200, Tel: 0040368 402 949, Fax: 0040368 402 805
Web: www.primaria-fagaras.ro, Email: secretariat@primaria-fagaras.ro

PROIECT

HOTĂRÂREA NR. _____

din data de _____

privind aprobarea organigramei și a statului de funcții ale
Spitalului Municipal „Dr. Aurel Tulbure” Făgăraș

Consiliul Local al Municipiului Făgăraș, întrunit în ședință _____,

Având în vedere Referatul de aprobare al Primarului Municipiului Făgăraș nr.53624/24.10.2025 prin care se propune aprobarea organigramei și a statului de funcții din cadrul Spitalului Municipal „Dr. Aurel Tulbure” Făgăraș, Raportul de specialitate al Spitalului Municipal „Dr. Aurel Tulbure” Făgăraș nr.8969/2025 și Hotărârea Consiliului de Administrație al Spitalului Municipal “Dr. Aurel Tulbure” Făgăraș cu nr.178/15.10.2025 privind aprobarea statului de funcții și organigramei din cadrul Spitalului Municipal “Dr. Aurel Tulbure” Făgăraș, înregistrate la Municipiul Făgăraș cu nr.53624/21.10.2025, prin care solicită modificarea organigramei și a statului de funcții din cadrul Spitalului Municipal „Dr. Aurel Tulbure” Făgăraș,

Ținând seama de Legea nr.95/2006 privind reforma în domeniul sănătății, modificată și completată, H.G. nr. 56 din 29 ianuarie 2009 pentru aprobarea Normelor metodologice de aplicare a Ordonanței de urgență a Guvernului nr. 162/2008 privind transferul ansamblului de atribuții și competențe exercitate de Ministerul Sănătății către autoritățile administrației publice locale, Ordinul nr.1224/2010 privind aprobarea normativelor de personal pentru asistența medicală spitalicească, precum și pentru modificarea și completarea Ordinului ministrului sănătății publice nr.1778/2006 privind aprobarea normativelor de personal,

În temeiul art.129, art.139, art.196 al.(1) lit.”a”, art.197, art.198 al.(1) și al.(2), art.243 al.(1) lit.”a” din OUG nr.57/2019 privind Codul administrativ, cu modificările și completările ulterioare,

HOTĂRĂȘTE:

Art.1. Se aprobă organigrama și statul de funcții din cadrul Spitalului Municipal „Dr. Aurel Tulbure” Făgăraș; cuprinzând un număr de 661 posturi aprobate din care: 29 posturi de conducere și 632 posturi de execuție, actualizat, conform anexei nr.1 și 2.

Art.2. Răspunderea cu privire la încadrarea în bugetul de cheltuieli de personal aprobat inițial revine Managerului Spitalului Municipal „Dr. Aurel Tulbure” Făgăraș.

Art.3. Începând cu data prezentei hotărâri, orice alte prevederi contrare își încetează efectele.

Art.4. Cu ducerea la îndeplinire a prevederilor prezentei hotărâri, se încredințează Spitalul Municipal „Dr. Aurel Tulbure” Făgăraș prin Managerul Spitalului.

INIȚIATOR,
Primar
Sucaciu Gheorghe

AVIZAT,
Secretarul Municipiului Făgăraș
Marian Lavinia

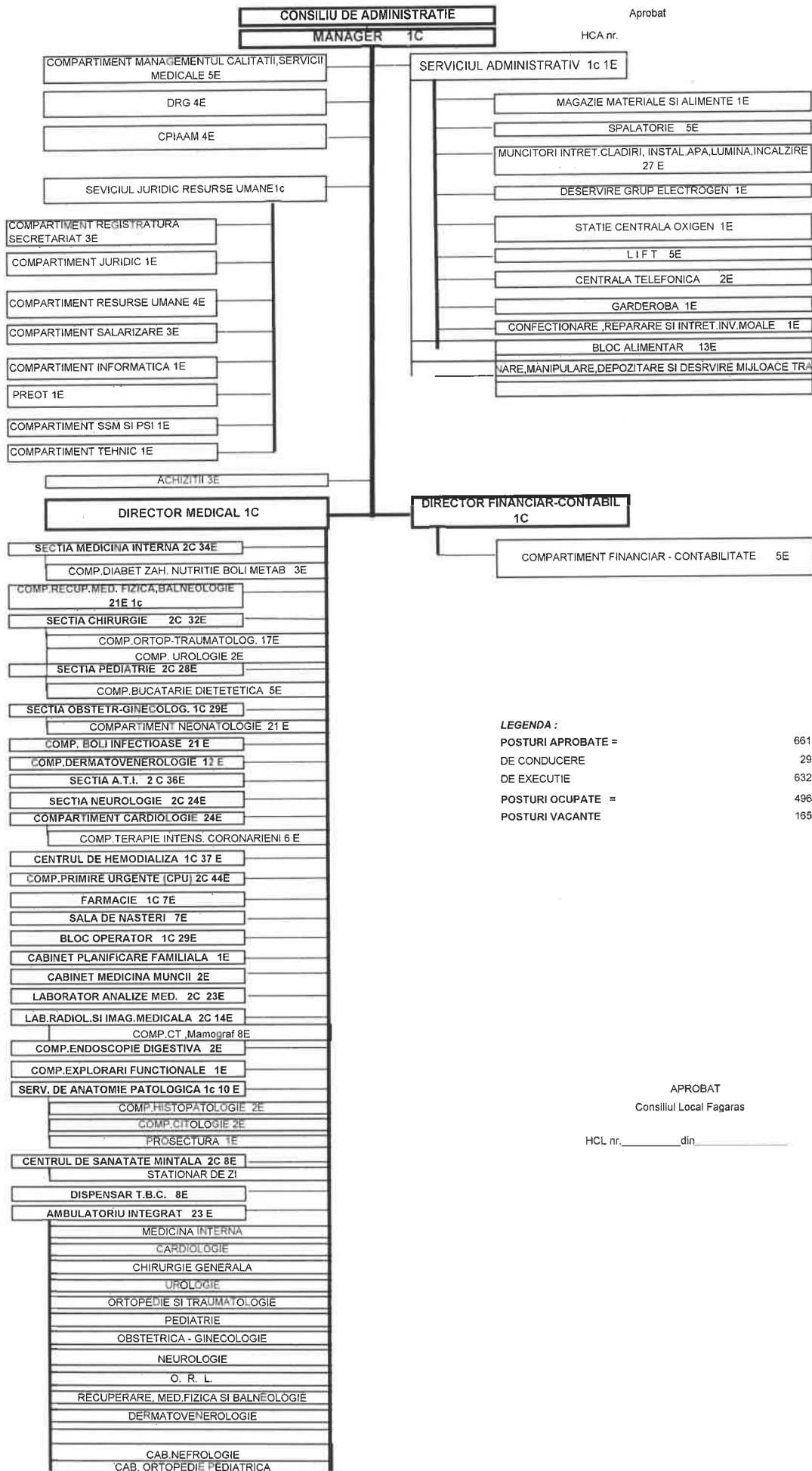

U.A.T. MUNICIPIUL FAGARAS

Aprobat HCA nr.

Unitatea Sanitara : Spitalul Municipal "Dr.Aurel Tulbure " Fagaras

Adresa : Str. Ghiocelilor Nr. 1

Nr. Paturi: 273 spitalizare contin

Aprobat HCL nr. ____/____

32 spitalizare de zi

STAT DE FUNCTII

Nr. Crt	Funcția	Specialitate	Nivel Studii	Cuantum post	Gradatia		Observatii
						Cod parafa	
1	2	3	4	5.00	6	10	6

1. Manager

1	Manager	medic	S	1.00	II		
---	---------	-------	---	------	----	--	--

1.1 Compartiment Managementul Calitatii, Servicii Medicale

2	Medic		S	0.50	2		
	Medic		S	0.50	2	bugetat	Vacant
3	Referent de specialitate 1A		S	1.00	4		
4	Referent de specialitate debutant		S	1.00	baza	bugetat	Vacant
5	Referent IA		M	1.00	4		
6	Referent de sp.statistician II		S	0.50	5		

1.2 D.R.G. si Statistica

7	Statistician medical deb.		M	1.00	5	Bugetat	vacant
8	Registrator med.deb		M	1.00	2	Bugetat	vacant
9	Registrator med		M	1.00	5		
10	Asistent medical princ.		PL	1.00	5		

1.3 Compartiment de Prevenire Infectii Asociate Actului Medical

11	Medic	Epidemiologie	S	1.00	5		
12	Medic specialist	Epidemiologie	S	1.00	baza	bugetat	Vacant

Personal sanitar mediu

13	Asistent medical princ.	Medicala	PL	1.00	3		
----	-------------------------	----------	----	------	---	--	--

Personal sanitar auxiliar

14	Infirmier	Dezinfectant	G	1.00	4		
----	-----------	--------------	---	------	---	--	--

1.4 Serviciul Juridic

15	Sef serviciu juridic	juridic	S	1.00	II	bugetat	vacant
----	----------------------	---------	---	------	----	---------	--------

1.4.1 Comp.Registratura Secretariat

16	Referent IA		M	1.00	4	bugetat	vacant
17	Referent de specialitate II		S	1.00	2		
18	Arhivar I		M	1.00	5		

1.4.2 Compartiment juridic

19	Consilier juridic 1A		S	1.00	1		
----	----------------------	--	---	------	---	--	--

1.4.3 Compartiment R.U.

20	Referent de specialitate 1A		S	1.00	5		
21	Referent 1A		M	1.00	5	bugetat	vacant
22	Referent spec.2		S	1.00	5		
23	Referent spec. II		S	1.00			

1.4.4 Comp. salarizare

24	Economist 1A	economic	S	1.00	4		
25	Referent 1A		M	1.00	5		
26	Economist I A		S	1.00	3		

1.4.5 Compartiment Informatica

Personal superior

27	Analist (programator)	informatica	S	1.00	5		
----	-----------------------	-------------	---	------	---	--	--

1.4.6 Preot

28	Preot I		S	1.00	4		
----	---------	--	---	------	---	--	--

1.4.7 Compartiment securitatea muncii, PSI, protectie civila si situatii de urgenta

29	Muncitor 1	Cadru teh.PSI	M	1.00	5		
----	------------	---------------	---	------	---	--	--

1.4.8 Compartiment Tehnic

30	Referent III		S	1.00	1	bugetat	vacant
----	--------------	--	---	------	---	---------	--------

1.5 Compartiment Achizitii Publice ,Aprovizionare, transport

Personal superior

31	Referent de specialitate deb.		S	1.00	4		
32	Referent de spec. gr.I	Economice	S	1.00	4		
33	Economist II		S	1.00	4		

1.6 Serviciul Administrativ

34	Sef Serviciu Administrativ		S	1.00	II	bugetat	Vacant
35	Functionar administrativ		M	0.50	5		
	Functionar administrativ		M	0.50	5	bugetat	Vacant

1.6.1 Magazie materiale si alimente

36	Magaziner I	Magazie materiale	M	1.00	5		
----	-------------	-------------------	---	------	---	--	--

1.6.2 Spalatorie

37	Spalatoreasa		G	1.00	5		
38	Spalatoreasa		G	1.00	5	bugetat	vacant
39	Spalatoreasa		G	1.00	5		
40	Spalatoreasa		G	1.00	5		
41	Spalatoreasa cu gestiune		G	1.00	5		

1.6.3. Muncitori intretinere cladiri, instalatii de apa si lumina si incalzire

42	Muncitor IV	instalator de apa si canal	G	1.00	5	bugetat	vacant
43	Muncitor I	tâmplar universal	G	1.00	5	bugetat	vacant
44	Muncitor IV	tâmplar universal	G	1.00	2	bugetat	vacant

45	Muncitor I	electrician de întretinere si reparatii	G	1.00	5		
46	Muncitor I	electrician de întretinere si reparatii	G	1.00	5	bugetat	vacant
47	Muncitor I	electrician de întretinere si reparatii	G	1.00	5		prop.ps
48	Muncitor II	electrician de întretinere si reparatii	G	1.00	5		
49	Muncitor I	electrician de întretinere si reparatii	G	1.00	5		
50	Muncitor II	instalator de apa si canal	G	1.00	1		
51	Muncitor IV	zidar	G	1.00			
52	Muncitor II	electrician de întretinere si reparatii	G	1.00			
53	Muncitor II	mecanic	G	1.00			
54	Muncitor necalificat	muncitor necalificat	G	1.00	5		
55	Muncitor necalificat	muncitor necalificat	G	1.00	5	bugetat	vacant
56	Muncitor necalificat	muncitor necalificat	G	1.00	5	bugetat	vacant
57	Muncitor necalificat	muncitor necalificat	G	1.00	5	bugetat	vacant
58	Muncitor necalificat	muncitor necalificat	G	1.00	5	bugetat	vacant
59	Muncitor necalificat	muncitor necalificat	G	1.00	4		
60	Muncitor necalificat	muncitor necalificat	G	1.00	0		
61	Muncitor necalificat	muncitor necalificat	G	0.50	3		
	Muncitor necalificat	muncitor necalificat	G	0,5	5	bugetat	vacant
62	Muncitor necalificat	muncitor necalificat	G	1.00	0	bugetat	vacant
63	Muncitor necalificat	muncitor necalificat	G	1.00	3		
64	Muncitor necalificat	muncitor necalificat	G	1.00	0		
65	Muncitor necalificat	muncitor necalificat	G	1.00	0		
66	Muncitor necalificat	muncitor necalificat	G	1.00	0		
67	Muncitor necalificat	muncitor necalificat	G	1.00	0		
68	Muncitor necalificat	muncitor necalificat	G	1.00	0	bugetat	vacant

1.6.4 Deservire grup electrogen

69	Muncitor I	electrician de întretinere si reparatii	G	1.00	5	bugetat	vacant
----	------------	--	---	------	---	---------	--------

1.6.5. Statie centrala de oxigen

70	Muncitor Necalificat		G	1.00	5	bugetat	vacant
----	----------------------	--	---	------	---	---------	--------

1.6.6. Aprovizionare, manipulare, depozitare si deservire mijloace de transport

71	Sofer I	Sofer	G	1.00	5	bugetat	vacant
----	---------	-------	---	------	---	---------	--------

1.6.7. Lift

72	Muncitor I	Liftier	G	1.00	5		prop.ps
73	Muncitor I	Liftier	G	1.00	5		
74	Muncitor I	Liftier	G	1.00	5		
75	Muncitor I	Liftier	G	1.00	5		
76	Muncitor I	Liftier	G	1.00	5	bugetat	vacant

1.6.8. Centrala Telefonica

77	Muncitor II	telefonista	G	1.00	5	bugetat	vacant
78	Muncitor III	telefonista	G	1.00	5		

1.6.9. Garderoba

79	Ingrijitoare		G	1.00	5		
----	--------------	--	---	------	---	--	--

1.6.10. Confectionare, Reparare si Intretinere Inventar Moale

80	Muncitor I	Lenjereasa	G	1.00	5		
----	------------	------------	---	------	---	--	--

1.6.11. Bloc Alimentar

81	Muncitor I	Bucatar	G	1.00	5		
82	Muncitor I	Bucatar	G	1.00	5		
83	Muncitor I	Bucatar	G	1.00	5		
84	Muncitor I	Bucatar	G	1.00	5	bugetat	vacant
85	Muncitor Necalificat		G	1.00	5		
86	Muncitor Necalificat		G	1.00	5		
87	Muncitor Necalificat		G	1.00	5	bugetat	vacant
88	Muncitor Necalificat		G	1.00	5		
89	Muncitor Necalificat		G	1.00	5		
90	Asistenta Principala	Dietetician	PL	1.00	5	bugetat	vacant
91	Dietetician	Dietetician	S	1.00	0		
92	Muncitor	Bucatar	G	1.00	5		
93	Muncitor Necalificat		G	1.00	5	bugetat	vacant

1.7 Director medical

94	Director Medical		S	1.00	II		
----	------------------	--	---	------	----	--	--

1.7.1.Sectia Medicina interna nr. paturi 40; suprafata curatenie:661mp

Pers.sanitar superior

95	Medic - Sef Sectie	Medicina Interna	S	1.00	II	bugetat	Vacant
96	Medic Specialist	Medicina Interna	S	1.00	5	bugetat	Vacant
97	Medic rezident Anul I	Medicina Interna	S	1.00	4		
98	Medic primar	Medicina Interna	S	1.00	4	975218	
99	Medic Specialist	Medicina Interna	S	1.00	2		
100	Medic Specialist	Medicina Interna	S	1.00	2	bugetat	Vacant
101	Medic primar	Medicina Interna	S	1.00	3	E52077	
102	Medic specialist	Medicina Interna	S	1.00	5		
103	Medic rezident Anul II	Medicina Interna	S	1.00	3		

Personal sanitar mediu

104	Asistenta Principala	Medicala	PL	1.00	5		
105	Asistenta medicala	Medicala	PL	1.00	2		CIC
106	Asistenta medicala	Medicala	PL	1.00	5	bugetat	Vacant
107	Asistenta Principala	Medicala	PL	1.00	5		
108	Asistenta Principala	Medicala	PL	1.00	5		
109	Asistenta Principala	Medicala	PL	1.00	3		
110	Asistenta Principala	Medicala	PL	1.00	5		
111	Asistenta Medicala	Medicala	PL	1.00	1	bugetat	Vacant
112	Asistenta principala	Medicala	PL	1.00	3		
113	Asistenta principala	Medicala	PL	1.00	5	bugetat	Vacant
114	Asistenta principala	Medicala	PL	1.00	1	SUSP.	
115	Asistenta Principala Sef	Medicala	PL	1.00	4		
116	Asistent medical	Medicala	PL	1.00	3		
117	Asistent medical	medicala	PL	1.00	4		CIC
118	Asistent medical	medicala	PL	1.00	2		
119	Asistent medical debutant	medicala	PL	1.00	baza	bugetat	Vacant
120	Asistenta Medicala	Medicala	PL	1.00	baza	bugetat	Vacant

Personal sanitar auxiliar

121	Infirmiera		G	1.00	5		
122	Ingrijitor		G	1.00	5	bugetat	Vacant
123	Infirmiera		G	1.00	2		
124	Infirmiera		G	1.00	5		
125	Ingrijitor		G	1.00	5		

126	Infirmiera		G	1.00	5		
127	Infirmiera		G	1.00	5		
128	Ingrijitoare		G	1.00	5		
129	Infirmiera		G	1.00	5		
130	Registrator medical		M	1.00	2		

1.7.1.1 Compartiment Diabet Zaharat , Nutritie si Boli Metabolice - 5 paturi

Pers.sanitar superior

131	Medic rezident Anul II	Diab.Zah.Nutri	S	1.00	5		
132	Medic rezident Anul I	Diab.Zah.Nutri	S	1.00	2		
133	Medic specialist	Diab.Zah.Nutri	S	1.00	2	bugetat	Vacant

1.7.2.Compartiment Recuperare, Medicina fizica si balneologie-20 paturi;suprafata curatenie:661mp

Personal sanitar superior

134	Medic specialist	Baln.Recup.med	S	1.00	3	D60513	
135	Kinetoterapeut	Kinetoterapie	S	1.00	3		
136	Fiziokinetoterapeut	Kinetoterapie	S	1.00	baza		
137	Medic rezident anul I		S	1.00	5		

Personal sanitar mediu

138	Asistent Principala	Fizioterapie	PL	1.00	5		
139	Asistenta Principala	Fizioterapie	PI	1.00	5		
140	Asistenta Principala	Fizioterapie	PL	1.00	5		
141	Asistenta Principala-coord.	Medicala	PL	1.00	4		
142	Asistenta Principala	Medicala	PL	1.00	5		
143	Asistenta Medicala	Medicala	PL	1.00	3		
144	Asistenta Principala	Medicala	PL	1.00	4		
145	Asistenta deb	Fizioterapie	PL	1.00	5	bugetat	vacant
146	Asistenta Principala	Masaj	PL	1.00	5		
147	Asistenta Principala	Medicala	PL	1.00	5		
148	Asistenta Medicala	Masaj	PL	1.00	3		
149	Asistenta Principala	Masaj	PL	1.00	5		
150	Asistenta Principala	Masaj	PL	1.00	4		

Personal sanitar auxiliar

151	Infirmier		G	1.00	3		
152	Infirmier		G	1.00	5		
153	Infirmier		G	1.00	5		
154	Infirmier		G	1.00	5		Prop.PS
155	Infirmier		G	1.00	5		

1.7.3. Sectia Chirurgie Generala - 48 paturi; suprafata curatenie:661mp

Personal sanitar superior

156	Medic Sef sectie	Chirurgie	S	1.00	1	bugetat	vacant
157	Medic rezident anul VI	Chirurgie	S	1.00	5		CFP
158	Medic Primar Sef sectie	Chirurgie	S	1.00	5	979585	
159	Medic Primar	Chirurgie	S	1.00	4	117766	
160	Medic Specialist	Chirurgie	S	1.00	1		
161	Medic specialist	Chirurgie	S	1.00	1	bugetat	vacant

Personal sanitar mediu

162	Asistenta Principala	Medicala	PL	1.00	5	bugetat	vacant
163	Asistenta medicala	Medicala	PL	1.00	5	bugetat	vacant
164	Asistenta medicala	Medicala	PL	1.00	2	bugetat	vacant
165	Asistenta medicala debuta	Medicala	PL	1.00	5	bugetat	vacant
166	Asistenta medicala debuta	Medicala	PL	1.00	5	bugetat	vacant
167	Asistenta medicala	Medicala	PL	1.00	5		cic
168	Asistenta Principala	Medicala	PL	1.00	5		
169	Asistenta Principala	Medicala	PL	1.00	5		
170	Asistenta sef	Medicala	PL	1.00	5		
171	Asistenta Medicala	Medicala	PL	1.00	1		

172	Asistenta debutanta	Medicala	S	1.00	4	bugetat	vacant
173	Asistenta debutanta	Medicala	PL	1.00	1	bugetat	vacant
174	Asistenta medicala	Medicala	PL	1.00	1		
175	Asistenta medicala	Medicala	PL	1.00	4		
176	Asistenta medicala	Medicala	PL	1.00	3		
177	Asistent principal	medicala	PL	1.00	4		

Personal sanitar auxiliar

178	Infirmier		G	1.00	5		
179	Infirmier		G	1.00	1		
180	Infirmier		G	1.00	5		
181	Infirmier		G	1.00	5		
182	Ingrijitor		G	1.00	3		
183	Infirmiera		G	1.00	4		
184	Ingrijitor		G	1.00	5	bugetat	vacant
185	Ingrijitor		G	1.00	0	bugetat	vacant
186	Ingrijitor		G	1.00	1	bugetat	vacant
187	Ingrijitor		G	1.00	1		
188	Ingrijitor		G	1.00	0		
189	Registrator medical		M	1.00	5		

1.7.3.1. Compartiment Ortopedie si Tramnologie - 8 paturi; suprafata curatenie:265mp

Personal sanitar superior

190	Medic Primar Sef	Ortop.-Tramat.	S	1.00	4	852498	
191	Medic Specialist	Ortop.-Tramat.	S	1.00	2	E51886	
192	Medic Primar	Ortop.-Tramat.	S	1.00	2	F09674	
193	Medic Primar	Ortop.-Tramat.	S	1.00	2	bugetat	vacant

Personal sanitar mediu

194	Asistenta Principala	Medicala	S	1.00	5		
195	Asistenta Principala-coord.	Medicala	PL	1.00	5		
196	Asistenta Principala	Medicala	PL	1.00	5		
197	Asistenta Principala	Medicala	PL	1.00	5		
198	Asistenta Medicala	Medicala	S	1.00	2		
199	Asistenta medicala	Medicala	PL	1.00	5		

Personal sanitar auxiliar

200	Infirmier		G	1.00	4		
201	Infirmier		G	1.00	4		
202	Infirmier		G	1.00	5		
203	Infirmier		G	1.00	5	Bugetat	Vacant
204	Infirmier		G	1.00	5	Bugetat	Vacant
205	Infirmier		G	1.00	4		
206	ingrijitoare		G	1.00	1		
207	ingrijitoare		G	1.00	1	bugetat	vacant

1.7.3.2. Compartiment Urologie - 5 paturi

Personal sanitar superior

208	Medic Primar	Urologie	S	1.00	3		
209	Medic Specialist	Urologie	S	1.00	2	bugetat	vacant

1.7.4 Sectia Pediatrie - 25 paturi;suprafata curatenie 546mp

Personal sanitar superior

210	Medic -sef sectie	Pediatrie	S	1.00	I		vacant
211	Medic primar -	Pediatrie	S		5	940563	
212	Medic primar -Sef sectie	Pediatrie	S	1.00	4	B 87798	
213	Medic specialist	Pediatrie	S	1.00	4	992110	
214	Medic specialist	Pediatrie	S	1.00	2	F09617	
215	Medic Rezident anul V	Pediatrie	S	1.00	5	bugetat	vacant

Personal sanitar mediu

216	Asistenta Medicala deb	Pediatricie	PL	1.00	1	bugetat	vacant
217	Asistenta Principala	Pediatricie	PL	1.00	5		
218	Asistenta Principala	Pediatricie	PL	1.00	5		
219	Asistenta Principala Sefa	Pediatricie	PL	1.00	5		
220	Asistenta Principala	Medicala	PL	1.00	4		
221	Asistenta Principala	Medicala	PL	1.00	5		
222	Asistenta Medicala	Medicala	PL	1.00	1		
223	Asistenta Principala	Medicala	PL	1.00	4		
224	Asistenta Principala	Medicala	PL	1	5		
225	Asistenta Principala	Medicala	SSD	1.00	4		CM
226	Asistenta Medicala	Medicala	PL	1.00	4		cic
227	Asistenta Principala	Medicala	PL	1.00	4		
228	Asistenta Principala	Medicala	PL	1.00	3		
229	Asistenta Principala	Medicala	PL	1.00	4		
230	Registrator medical deb		M	1.00	5	bugetat	vacant

Personal sanitar auxiliar

231	Infirmier		G	1.00	5		
232	Ingrijitor		G	1.00	4		
233	Infirmier		G	1.00	0		
234	Infirmier		G	1.00	5		CIC
235	Infirmiera		G	1.00	2		
236	ingrijitoare		G	1.00	0		
237	ingrijitoare		G	1.00	0		
238	Ingrijitoare		G	1.00	1		
239	Ingrijitoare		G	1.00	4		

1.7.4.1 Compartiment Bucatarie dietetica; suprafata curatenie: 36 mp

Personal sanitar mediu

240	Asistenta Principala	Medicala	PL	1.00	5		
241	Asistenta Principal	Medicala	PL	1.00	4		
242	Asistentamedical debutant	Medicala	PL	1.00	3		vacant

Personal sanitar auxiliar

243	Muncitor I		G	1.00	5		
244	Ingrijitor		G	1.00	5		

1.7.5. Sectia Obstetrica Ginecologie - 45 paturi; suprafata curatenie:1580 mp

Personal sanitar superior

245	Medic Sef sectie	Obstr. Ginec.	S	1.00		bugetat	vacant
246	Medic Primar	Obstr. Ginec.	S	1.00	5	641120	
247	Medic Specialist	Obstr. Ginec.	S	1.00	4		
248	Medic Primar	Obstr. Ginec.	S	1.00	5	495187	
249	Medic Primar sef sectie	Obstr. Ginec.	S	1.00	3	D59118	
250	Medic Rezident anul V	Obstr. Ginec.	S	1.00	2	bugetat	vacant
251	Medic primar	Obstr. Ginec.	S	1.00	2	F09553	

Personal sanitar mediu

252	Asistenta deb	Obstr. Ginec.	PL	1.00	5	bugetat	vacant
253	Asistenta Principala	Obstr. Ginec.	PL	1.00	0		
254	Asistenta Principal	medicala	PL	1.00	3		
255	Asistenta Principal	medicala	PL	1.00	5		
256	Asistenta Principala	Medicala	PL	1.00	5		
257	Asistenta Principala Sefa	Medicala	PL	1.00	2		
258	Asistenta Principala	Medicala	PL	1.00	2		
259	Asistenta deb	Obstr. Ginec.	PL	1.00	5	bugetat	vacant
260	Asistenta Principala	Medicala	PL	1.00	5		prop.ps
261	Registrator medical deb		M	1.00	5	bugetat	vacant

Sterilizare

Personal sanitar mediu

262	Asistenta Principala	Obstr. Ginec.	PL	1.00	5		
263	Asistenta Principala	Medicala	PL	1.00	4		

Personal sanitar auxiliar

264	Infirmier		G	1.00	5		
265	Infirmier		G	1.00	5		
266	Infirmiera		G	1.00	4		
267	Infirmier		G	1.00	5		
268	Ingrijitor		G	1.00	4		
269	Infirmier		G	1.00	5		
270	Ingrijitor		G	1.00	2		
271	Ingrijitor		G	1.00	0		
272	Infirmier		G	1.00	5		
273	Ingrijitor		G	1.00	0		
274	Ingrijitor		G	1.00	5	bugetat	vacant

1.7.5.1 Compartiment Neonatologie - 15 paturi; suprafata curatenie: 340 mp

Personal sanitar superior

275	Medic rezident anul II	Neonatologie	S	1.00	2		
276	Medic specialist	Neonatologie	S	1.00	1	bugetat	vacant
277	Asistent Social Principal	Asistent Social	S	1.00	3		
278	Medic rezident anul I	Neonatologie	S	1.00	0		
279	Medic rezident anul I	Neonatologie	S	1.00	0	bugetat	vacant
280	Medic rezident anul I	Neonatologie	S	1.00	0	bugetat	vacant

Personal sanitar mediu

281	Asistenta Medicala	Pediatric	PL	1.00	5		
282	Asistenta Principala coord.	Pediatric	PL	1.00	5		
283	Asistenta Principala.	Medicala	PL	1.00	5		
284	Asistenta Principala	Medicala	PL	1.00	5		
285	Asistenta Principala	Pediatric	PL	1.00	3		
286	Asistenta Principala	Medicala	PL	1.00	5		

Personal sanitar auxiliar

287	Infirmier		G	1.00	5		
288	Infirmier		G	1.00	5		
289	Infirmier		G	1.00	5		
290	Infirmier		G	1.00	4		
291	Infirmier deb		G	1.00	5	bugetat	vacant
292	Ingrijitor		G	1.00	4	bugetat	vacant
293	Ingrijitor		G	1.00	1	bugetat	vacant
294	Ingrijitor		G	1.00	0		
295	Ingrijitor		G	1.00	0		

1.7.6 Compartiment Boli Infectioase - 20 paturi; suprafata curatenie: 920 mp

Personal sanitar superior

296	Medic primar	Boli Infectioase	S	1.00	5	363055	
297	Medic specialist	Boli Infectioase	S	1.00			
298	Medic rezident Anul II	Boli Infectioase S	S	1.00		cic	
299	Medic specialist	Boli Infectioase	S	1.00		bugetat	vacant

Personal sanitar mediu

300	Asistenta medicala deb	Medicala	PL	1.00	5	bugetat	vacant
301	Asistenta Principala	Medicala	PL	1.00	5		
302	Asistenta Principala	Medicala	PL	1.00	5		
303	Asistenta Principala sef	Medicala	PL	1.00	5		
304	Asistenta Principala	Medicala	PL	1.00	5		
305	Asistenta Principala	Medicala	PL	1.00	3		
306	Asistenta medicala	Medicala	PL	1.00	5	bugetat	vacant
307	Asistenta medicala	Medicala	PL	1.00	5		
308	Asistenta medicala	Medicala	PL	1.00	5		
309	Asistenta Principala	Medicala	PL	1.00	5		

Personal sanitar auxiliar

310	Infirmier		G	1.00	5		
-----	-----------	--	---	------	---	--	--

311	Infirmier		G	1.00	4		
312	Ingrijitor		G	1.00	2		
313	Infirmier		G	1.00	1		
314	Ingrijitor		G	1.00	3	bugetat	vacant
315	Ingrijitor		G	1.00	3		
316	Ingrijitor		G	1.00	3		

1.7.7 Compartiment Dermato Venerologie - 5 paturi ; suprafata curatenie: 127 mp

Personal sanitar superior

317	Medic primar	Dermato.Vener.	S	1.00	5		
318	Medic rezident anul I	Dermato.Vener.	S	1.00	5		

Personal sanitar mediu

319	Asistenta Medicala	Medicala	PL	1.00	baza		
320	Asistenta principala	Medicala	PL	1.00	3		
321	Asistenta Principala	Medicala	PL	1.00	5		
322	Asistenta deb	Medicala	PL	1.00	5	bugetat	Vacant
323	Asistenta Principala sef	Medicala	PL	1.00	5		

Personal sanitar auxiliar

324	Infirmiera		G	1.00	5		
325	Infirmiera		G	1.00	5		
326	Ingrijitor		G	1.00	3		
327	ingrijitoare		G	1.00	2	bugetat	Vacant
328	ingrijitoare		G	1.00	3	bugetat	Vacant

1.7.8 Sectia ATI - 15 paturi; suprafata curatenie: 198 mp

Personal sanitar superior

329	Medic - sef sectie	A.T.I.	S	1.00	5	bugetat	vacant
330	Medic primar	A.T.I.	S	1.00	5	bugetat	vacant
331	Medic specialist	A.T.I.	S	1.00	2		
332	Medic specialist	A.T.I.	S	1.00	2	bugetat	Vacant
333	Medic primar sef	A.T.I.	S	1.00	5	506271	
334	Medic primar	A.T.I.	S	1.00	3	D51916	
335	Medic specialist	A.T.I.	S	1.00	0		
336	Medic rezident anul V	A.T.I.	S	1.00	baza	bugetat	Vacant

Personal sanitar mediu

337	Asistenta Principala	Medicala	PL	1.00	5		
338	Asistenta Principala	Medicala	PL	1.00	5		
339	Asistenta Principala	Medicala	PL	1.00	4		
340	Asistenta Principala	Medicala	PL	1.00	4		
341	Asistenta Principala sef	Medicala	PL	1.00	5		
342	Asistenta Principala	Medicala	PL	1.00	5		
343	Asistenta Principala	Medicala	PL	1.00	4		
344	Asistenta Principala	Medicala	PL	1.00	4		
345	Asistenta Medicala princ	Medicala	PL	1.00	3		
346	Asistenta Principala	Medicala	PL	1.00	3		
347	Asistenta Principala	Medicala	PL	1.00	4		
348	Asistenta Principala	Medicala	PL	1.00	4		
349	Asistenta Principala	Medicala	PL	1.00	4		
350	Asistenta Medical	Medicala	S	1.00	1	bugetat	vacant
351	Asistenta Principala	Medicala	PL	1.00	2		
352	Asistenta Principala	Medicala	PL	1.00	5		
353	Asistenta Principala	Medicala	PL	1.00	3		
354	Asistenta Medicala	Medicala	S	1.00	2	susp	CIC
355	Asistenta Principala	Medicala	PL	1.00	0		
356	Asistenta Principala	Medicala	PL	1.00	5		
357	Asistenta medicala	Medicala	PL	1.00	5		
358	Asistenta Medicala	Medicala	PL	1.00	0	bugetat	vacant

Personal sanitar auxiliar

359	Infirmier		G	1.00	5		
360	Infirmier		G	1.00	4		
361	Infirmier		G	1.00	5		
362	Ingrijitor		G	1.00	4		
363	Ingrijitor		G	1.00	5		
364	Infirmier		G	1.00	5		
365	Ingrijitor		G	1.00	1	bugetat	vacant
366	Ingrijitor		G	1.00	1	bugetat	vacant

1.7.8.1 UTS

1.7.9 Sectia Neurologie - 35 paturi; suprafata curatenie:661mp

Personal sanitar superior

367	Medic - Sef Sectie	Neurologie	S	1.00	1	bugetat	vacant
368	Medic rezident Anul II	Neurologie	S	1.00	2		
369	Medic Primar	Neurologie	S	1.00	3	E50826	
370	Medic Specialist	Neurologie	S	1.00	2		

Personal sanitar mediu

371	Asistenta Medicala	Medicala	PL	1.00	3		
372	Asistenta Medicala	Medicala	PL	1.00	1		
373	Asistenta Principala	Medicala	PL	1.00	3		
374	Asistenta Principala	Medicala	PL	1.00	5		
375	Asistenta Principala	Medicala	PL	1.00	5		
376	Asistent Principala	Medicala	PL	1.00	3		
377	Asistenta Principala	Medicala	PL	1.00	4		
378	Asistenta Medicala	Medicala	PL	1.00	5	bugetat	vacant
379	Asistenta Principala sef	Medicala	PL	1.00	3		
380	Asistenta Medicala	Medicala	PL	1.00	5	bugetat	vacant
381	Asistenta Principala	Medicala	PL	1.00	4		
382	Registrator medical deb		M	1.00	5	bugetat	vacant

Personal sanitar auxiliar

383	ingrijitoare		G	1.00	5	bugetat	vacant
384	Infirmier		G	1.00	5		
385	Infirmier		G	1.00	5	bugetat	vacant
386	Infirmier		G	1.00	3		
387	Infirmier		G	1.00	5		
388	Ingrijitor		G	1.00	3		
389	Infirmier deb		G	1.00	3	bugetat	vacant
390	Ingrijitor		G	1.00	3		

1.7.10 Compartiment Cardiologie - 20 paturi; suprafata curatenie:353 mp

Personal sanitar superior

391	Medic Primar	Cardiologie	S	1.00	5	bugetat	vacant
392	Medic rezident anul V	Cardiologie	S	1.00	2	bugetat	vacant
393	Medic rezident an I	Cardiologie	S	1.00	2		
394	Medic Specialist coord.	Cardiologie	S	1.00	0		
395	Medic rezident an II	Cardiologie	S	1.00	0		

Personal sanitar mediu

396	Asistenta Principala	Medicala	PL	1.00	5		
397	Asistenta Medicala	Medicala	PL	1.00	5	bugetat	vacant
398	Asistenta Principala	Medicala	PL	1.00	5		
399	Asistenta Principala	Medicala	PL	1.00	2		
400	Asistenta principala	Medicala	PL	1.00	3		
401	Asistenta Principala	Medicala	PL	1.00	4		
402	Asistenta Principala	Medicala	PL	1.00	5		
403	Asistenta Principala sefa	Medicala	PL	1.00	3		
404	Asistenta Medicala	Medicala	PL	1.00	2		
405	Asistenta med.Pr	Medicala	PL	1.00	1		

406	Asistenta Principala	Medicala	PL	1.00	5		
407	Registrator medical deb		M	1.00	5	bugetat	vacant

Personal sanitar auxiliar

408	Ingrijitoare		G	1.00	5	bugetat	vacant
409	Infirmier		G	1.00	5		
410	Ingrijitoare		G	1.00	3	bugetat	vacant
411	Infirmiera		G	1.00	2		
412	ingrijitoare		G	1.00	4		
413	Ingrijitoare		G	1.00	5		
414	Ingrijitor		G	1.00	0		

1.7.10.1 Compartiment Cardiologie -Terapie intensiva coronarieni

Personal sanitar superior

415	Medic Specialist	Cardiologie	S	1.00		bugetat	vacant
-----	------------------	-------------	---	------	--	---------	--------

Personal sanitar mediu

416	Asistenta medicala debuta	Medicala	PL	1.00		bugetat	vacant
417	Asistenta medicala debuta	Medicala	PL	1.00		bugetat	vacant

Personal sanitar auxiliar

418	Ingrijitoare		G	1.00	5	bugetat	vacant
419	Ingrijitoare		G	1.00	5	bugetat	vacant
420	Ingrijitoare		G	1.00	3	bugetat	vacant

1.7.11 Centrul de Hemodializa - 9 aparate; suprafata curatenie: 265 mp

Personal sanitar superior

421	Medic rezident an I.	Nefrologie	S	1.00	I		
422	Medic rezident an II	Nefrologie	S	1.00	2		
423	Medic primar	Nefrologie	S	1.00	2	E51636	
424	Medic Primar.	Nefrologie	S	1.00	2	B94302	
425	Medic Specialist	Nefrologie	S	1.00		bugetat	vacant
426	Medic rezident an II	Nefrologie	S	1.00	1		
427	Psiholog		S	1.00	baza	bugetat	vacant

Personal sanitar mediu

428	Asistenta Principala	Medicala	PL	1.00	5		
429	Asistenta Principala	Medicala	PL	1.00	4		
430	Asistenta Principala sefa	Medicala	PL	1.00	4		
431	Asistenta Principala	Medicala	PL	1.00	4		
432	Asistenta medicala	Medicala	PL	1.00	4	bugetat	Vacant
433	Asistenta medicala	Medicala	PL	1.00	2	bugetat	Vacant
434	Asistent Principala	Medicala	PL	1.00	2		
435	Asistenta Principala	Medicala	PL	1.00	4		
436	Asistenta principala	Medicala	PL	1.00	5		
437	Asistenta Principala	Medicala	PL	1.00	5		
438	Asistenta medicala	Medicala	S	1.00	5		
439	Asistenta medicala deb	Medicala	PL	1.00	5	bugetat	Vacant
440	Asistent principal	Medicala	PL	1.00	0		
441	Asistenta medicala debuta	Medicala	PL	1.00	5	susp	CIC
442	Tehnician ap.med.	Aparat. Med.	PL	1.00	4		
443	Registrator med.		M	1.00	0		

Personal sanitar auxiliar

444	Infirmier		G	1.00	3		cm
445	Infirmiera		G	1.00	5		prop.ps
446	Infirmiera		G	1.00	4		
447	ingrijitoare		G	1.00	4		
448	ingrijitoare		G	1.00	4	bugetat	vacant
449	ingrijitoare		G	1.00	4		
450	ingrijitoare		G	1.00	4	bugetat	vacant
451	Brancardier		G	1.00	4	bugetat	vacant

452	Infirmier		G	1.00	baza		
453	Infirmier deb.		G	1.00	baza	bugetat	vacant
454	Sofer I		G	1.00	1		
455	Sofer I		G	1.00	4		
456	Sofer I		G	1.00	3		
457	Sofer		G	1.00	0		
458	Sofer I		G	1.00	3		

1.7.12 Compartiment de Primiri Urgente;suprafata de curatenie390mp

Personal sanitar superior

459	Medic - sef CPU	Med.urgenta	S	1.00	II	bugetat	vacant
460	Medic	Medicina generala	S	1.00	5	A44325	
461	Medic	Medicina generala	S	1.00	3	A40306	susp
462	Medic specialist	Med.de familie	S	1.00	5	bugetat	vacant
463	Medic primar	Med.medicina de fam	S	1.00	5		
464	Medic rezident an II	Med.de urgenta	S	1.00	5		
465	Medic specialist	Med.de urgenta	S	1.00	5		
466	Medic rezident an I	Med.de urgenta	S	1.00	5		
467	Medic specialist	medicina de urgenta	S	1.00	3	E52237	
468	Medic primar	Medicina de fam	S	1.00	5	847870	

Personal sanitar mediu

469	Asistenta medicala principala	Medicala	PL	1.00	5		
470	Asistenta Principala	Medicala	PL	1.00	5		
471	Asistenta Principala Sef	Medicala	PL	1.00	5		
472	Asistenta Deb.	Medicala	PL	1.00	5	bugetat	vacant
473	Asistenta principala	Medicala	PL	1.00	5		
474	Asistenta Principala	Medicala	PL	1.00	5		
475	Asistenta Principala	Medicala	PL	1.00	4		
476	Asistenta Principala	Medicala	PL	1.00	5		
477	Asistenta medicala	Medicala	PL	1.00	3		
478	Asistenta Principala	Medicala	PL	1.00	1	susp	cic
479	Asistenta Principala	Medicala	PL	1.00	5		
480	Asistent Principala	Medicala	PL	1.00	2		
481	Asistent Principala	Medicala	PL	1.00	3	susp	CIC
482	Asistent Principala	Medicala	PL	1.00	3		
483	asistent Medical	Medicala	PL	1.00	3	susp	cic
484	Asistent medicala	Medicala	PL	1.00	2		
485	Asistenta medicala	Medicala	PL	1.00	2		
486	Asistent medical	medicala	S	1.00	5		

Personal sanitar auxiliar

487	Brancardier		G	1.00	5	bugetat	vacant
488	Brancardier		G	1.00	5	bugetat	vacant
489	Brancardier		G	1.00	5		
490	Brancardier		G	1.00	5		
491	Infirmier		G	1.00	5		
492	Brancardier		G	1.00	5		
493	Brancardier		G	1.00	4		
494	Brancardier		G	1.00	5		
495	Ingrijitor		G	1.00	2		
496	Ingrijitor		G	1.00	2		
497	Ingrijitor		G	1.00	2	bugetat	vacant
498	Ingrijitor		G	1.00	2		
499	Registrator medical		M	1.00	2		
500	Registrator medical		M	1.00	0		
501	Registrator medical		M	1.00	2		
502	Registrator medical		M	1.00	2	susp	cic
503	Registrator medical		M	1.00	5		

1.7.13 Farmacie ; suprafata curatenie: 353 mp

Personal sanitar superior

504	Farmacist Sef	Farmacie	S	1.00	5	bugetat	vacant
505	Farmacist	Farmacie	S	1.00	5	susp	cic
506	Farmacist		s	1.00	3		

Personal sanitar mediu

507	Asistenta Principala	Farmacie	PL	1.00	5		
508	Asistenta medicala princ	Farmacie	PL	1.00	5		
509	Asistenta Principala	Farmacie	PL	1.00	5		
510	Asistent medical	Farmacie	PL	1.00	baza		susp

Personal sanitar auxiliar

511	Ingrijitor		G	1.00	5		
-----	------------	--	---	------	---	--	--

1.7.14 Sala nasteri

Personal sanitar mediu

512	Asistenta Medicala princ.	Medicala	PL	1.00	3		
513	Asistent medical deb	Obstr. Ginec.	PL	1.00	5		vacant
514	Asistenta Medicala princ.	Obstr. Ginec.	PL	1.00	5		
515	Asistent medical deb	Obstr. Ginec.	PL	1.00	5	bugetat	vacant
516	Asistenta medicala Princip	medicala	S	1.00	2		
517	Asistenta medicala	medicala	PL	1.00	2	susp	cic
518	Asistenta Medicala	Obstr. Ginec.	PL	1.00	3		

1.7.15 Bloc Operator; suprafata curatenie:353mp

Personal sanitar mediu-bl.op.chirurgie

519	Asistenta medical deb	Medicala	PL	1.00	5	bugetat	vacant
520	Asistenta Pr. Sefa	Medicala	PL	1.00	5		
521	Asistenta Principala	Medicala	PL	1.00	5		
522	Asistenta Principala	Medicala	PL	1.00	5		
523	Asistenta Principala	Medicala	PL	1.00	5		
524	Asistenta Principala	Medicala	PL	1.00	5		
525	Asistenta Medicala	Medicala	S	1.00	baza	bugetat	vacant
526	Asistenta Principala	Medicala	PL	1.00	4		
527	Asistenta Medicala	Medicala	PL	1.00	3	susp	cic
528	Asistenta Medicala princ.	Medicala	PL	1.00	5		
529	Asistenta Medicala princ.	Medicala	PL	1.00	5		
530	Asistenta Medicala princ.	Medicala	PL	1.00	5		
531	Asistenta Medicala princ.	Medicala	PL	1.00	5		
532	Asistenta Medicala princ.	Medicala	PL	1.00	5		
533	Asistenta medicala deb	Medicala	PL	1.00	0	bugetat	vacant
534	Asistenta Principala	Medicala	PL	1.00	4		
535	Asistenta medicala debuta	Medicala	PL	1.00	5	bugetat	vacant

Sterilizare

Personal sanitar mediu

536	Asistenta Principala	Medicala	PL	1.00	5		
537	Asistenta Principala	Medicala	PL	1.00	4		

Personal sanitar auxiliar

538	Infirmier		G	1.00	5		
539	Infirmier		G	1.00	5		
540	Infirmier		G	1.00	5		
541	Infirmier		G	1.00	3		
542	Ingrijitor		G	1.00	3		cic
543	Ingrijitor		G	1.00	0		
544	Ingrijitor		G	1.00	5	bugetat	vacant
545	Ingrijitor		G	1.00	5		
546	Ingrijitor		G	1.00	5		
547	Ingrijitor		G	1.00	5	bugetat	vacant
548	Brancardier		G	1.00	1		

1.7.16 Cabinet planificare familiala
Personal sanitar superior

549	Medic specialist	medicina fam	S	1.00	2	bugetat	vacant
-----	------------------	--------------	---	------	---	---------	--------

1.7.17 Cabinet Medicina Muncii
Personal sanitar superior

550	Medic Primar	Medicina Muncii	S	1.00	5		
551	Asistenta medical deb	Medicala	PL	1.00	baza	bugetat	vacant

1.7.18 Laborator analize medicale; suprafata curatenie: 353 mp
Personal sanitar superior

552	Medic sef lab	Labor. Clinic	S	1.00	5		vacant
553	Medic rezident an III	Labor. Analize med.	S	1.00	5		
554	Biolog	Biologie	S	1.00	baza		
555	Biolog deb.	Laborator	S	1.00	5	bugetat	vacant
556	Medic primar	Lab.analize medicale	S	1.00	4	917866	
557	Biolog	Laborator	S	1.00	baza		
558	Medic rezident an II	Lab.analize med.	S	1.00	baza		
559	Medic specialist	Lab.analize med.	S	1.00	2	bugetat	vacant
560	Medic specialist	Lab.analize med.	S	1.00	2	bugetat	vacant
561	Medic primar Sef	Lab.analize med.	S	1.00	5	821842	
562	Medic rezident anul I	Lab.analize med.	S	1.00	baza		

Personal sanitar mediu

563	Asistenta Medicala	Laborator	S	1.00	baza		
564	Asistenta Principala	Laborator	PL	1.00	3		
565	Asistenta med.deb.	Medicina gen	PL	1.00	5	bugetat	vacant
566	Asistenta med	Medicina gen	PL	1.00	5		
567	Asistenta Principala	Laborator	PL	1.00	5		
568	Asistenta Principala	Laborator	PL	1.00	5		
569	Asistenta Principala-sefa	Laborator	PL	1.00	4		
570	Asistenta Principala	Laborator	PL	1.00	4		
571	Asistenta Medicala	Medicina generala	PL	1.00	3		
572	Asistenta Principala	Medicina generala	PL	1.00	5		
573	Asistenta Medicala	Laborator	S	1.00	5	bugetat	vacant
574	Asistenta Medicala debuta	Laborator	PL	1.00	5	bugetat	vacant
575	Registrator.med.	Laborator	M	1.00	0		

Personal sanitar auxiliar

576	Ingrijitor		G	1.00	5		
-----	------------	--	---	------	---	--	--

1.7.19 Laborator Radiologie si Imagistica Medicala; suprafata curatenie: 310 mp
Personal sanitar superior

577	Medic sef lab	Radiodiagnostic	S	1.00	2	bugetat	vacant
578	Medic Primar coord.	Rad.Img.Med.	S	1.00	5	894525	
579	Medic Primar	Rad.Img.Med.	S	1.00	2	S94497	
580	Medic specialist	Rad.Img.Med.	S	1.00	1	bugetat	vacant
581	Medic rezident anul I	Rad.Img.Med.	S	1.00	5		

Personal sanitar mediu

582	Asistenta Principala	Radiologie	PL	1.00	5		
583	Asistenta Principala-sefa	Radiologie	PL	1.00	5		
584	Asistenta Medicala	Radiologie	PL	1.00	4		
585	Asistenta Medicala	Radiologie	PL	1.00	5		
586	Asistenta Principala	Radiologie	PL	1.00	4		
587	Asistenta Medicala	Radiologie	PL	1.00	5		
588	Asistenta Principala	Radiologie	PL	1.00	5		
589	Asistenta Medicala	Radiologie	PL	1.00	3		
590	Asistenta Principala	Radiologie	PL	1.00	5		
591	Asistenta Medicala	Radiologie	PL	1.00	baza		

Personal sanitar auxiliar

592	Ingrijitor		G	1.00	5		
-----	------------	--	---	------	---	--	--

1.7.19.1 Compartiment CT, Mamograf

Personal sanitar superior

593	Medic Primar	Rad.Img.Med.	S	1.00	2	bugetat	vacant
594	Tehnician superior	Rad.Img.Med.	S	1.00	3	bugetat	vacant

Personal sanitar mediu

595	Asistenta Principala	medicala	PL	1.00			
596	Asistenta Medicala	radiologie	PL	1.00			
597	Asistenta Medicala	medicala	PL	1.00			
598	Asistenta Medicala	radiologie	PL	1.00			
599	Asistenta Medicala	medicala	PL	1.00		bugetat	vacant
600	Asistenta Medicala	medicala	PL	1.00		bugetat	vacant

1.7.20 Compartiment Endoscopie digestiva

Personal sanitar superior

601	Medic specialist	gastroenterologie	S	1.00	3		
-----	------------------	-------------------	---	------	---	--	--

Personal sanitar mediu

602	Asistent medical	endoscopie	PL	1.00	3	bugetat	vacant
-----	------------------	------------	----	------	---	---------	--------

1.7.21 Compartiment Explorari Functionale

Personal sanitar mediu

603	Asistenta Medicala Principala	Medicala	PL	1.00	3		
-----	-------------------------------	----------	----	------	---	--	--

1.7.22 Serviciul de Anatomie Patologica

Personal sanitar superior

604	Medic Sef	Anat.Patolog.	S	1.00	5	bugetat	vacant
605	Medic specialist	Anat.Patolog.	S	1.00	2	bugetat	vacant
606	Medic primar	Anat.Patolog.	S	1.00	2	E51820	susp
607	Medic primar	Anat.Patolog.	S	1.00	3	F10032	

1.7.22.1 Compartiment histopatologie

Personal sanitar mediu

608	Asistenta Principala	laborator	PL	1.00	5	bugetat	vacant
609	Asistenta medical deb	laborator	PL	1.00	5	bugetat	vacant

1.7.22.2 Compartiment citologie

Personal sanitar mediu

610	Asistent medical coord.	laborator	PL	1.00	4		
611	Asistent medical	laborator	PL	1.00	5	bugetat	vacant

1.7.22.3 Prosectura

Personal sanitar mediu

612	Asistenta Principala	laborator	PL	1.00	5		
-----	----------------------	-----------	----	------	---	--	--

Personal sanitar auxiliar

613	Ingrijitor		M	1.00	5		
614	Autopsier		M	1.00	5		

1.7.23 Centru de Sanatate Mintala si pentru Prevenirea Adictiilor
cu Stationar de zi 10 locuri; suprafata curatenie: 415 mp

Personal sanitar superior

615	Medic Sef	Psihiatrie	S	1.00	4	bugetat	vacant
616	Medic coordonator	Psihiatrie	S	1.00	4	141165	
617	Medic primar	Psihiatrie	S	1.00	4	A 40708	
618	Medic specialist	Psihiatrie	S	1.00	1	bugetat	vacant
619	Psiholog practicant	clinician	S	1.00	5	bugetat	vacant

Personal sanitar mediu

620	Asistenta Principala	Medicala	PL	1.00	5		
621	Asistenta Principala	Medicala	PL	1.00	5		

622	Ergoterapeut	asistent med.	S	1.00	2		
623	Asistenta Principala sefa	Medicala	PL	1.00	4		

Personal sanitar auxiliar

624	Ingrijitor		G	1.00	1		
-----	------------	--	---	------	---	--	--

1.7.24 Dispensar T.B.C.; suprafata curatenie: 242 mp

Personal sanitar superior

625	Medic rezident an I	Pneumologie	S	1.00	5		
626	Medic specialist	Pneumologie	S	1.00	2		
627	Medic rezident an IV	Pneumologie	S	1.00	2		

Personal sanitar mediu

628	Referent de specialitate gr	Stiinte Administrat.	S	1.00	4		
629	Asistenta Principala	Medicala	PL	1.00	5		
630	Asistenta Principala	Medicala	PL	1.00	5		
631	Asistenta Principala	Medicala	PL	1.00	5		

Personal sanitar auxiliar

632	Ingrijitor		G	1.00	4		
-----	------------	--	---	------	---	--	--

1.7.25 Ambulatoriul integrat cu cabinete in specialitatile ; suprafata curatenie: 1205 mp

1.7.25.1 Medicina Interna

Personal superior sanitar

633	Medic specialist	Medicina Interna	S	1.00	3	bugetat	vacant
-----	------------------	------------------	---	------	---	---------	--------

Personal sanitar mediu

634	Asistenta principala	Medicala	PL	1.00	5		
-----	----------------------	----------	----	------	---	--	--

1.7.25.2 Cardiologie

Personal sanitar mediu

635	Asistenta Medicala	Medicala	PL	1.00	5		
-----	--------------------	----------	----	------	---	--	--

1.7.25.3 Chirurgie Generala

Personal sanitar mediu

636	Asistenta Principala	Medicala	PL	1.00	5		
-----	----------------------	----------	----	------	---	--	--

1.7.25.4 Urologie

Personal superior sanitar

637	Medic specialist	Urologie	S	1.00	3	E51773	
-----	------------------	----------	---	------	---	--------	--

Personal sanitar mediu

638	Asistenta medicala princip	Medicala	PL	1.00	5		
639	Asistenta Medicala	Medicala	PL	1.00	1		

1.7.25.5 Ortopedie si Traumatologie

Personal sanitar mediu

640	Asistent medical princ.	Medicala	PL	1.00	3		
-----	-------------------------	----------	----	------	---	--	--

1.7.25.6 Pediatrie

Personal sanitar mediu

641	Asistenta Principala	Medicala	PL	1.00	3		
-----	----------------------	----------	----	------	---	--	--

1.7.25.7 Obstetrica Ginecologie

Personal sanitar mediu

642	Asistenta Principala	Medicala	PL	1.00	4		
-----	----------------------	----------	----	------	---	--	--

1.7.25.8 Neurologie

Personal sanitar mediu

643	Asistenta Principala	Medicala	PL	1.00	5		
-----	----------------------	----------	----	------	---	--	--

1.7.25.9 O.R.L.

Personal sanitar superior

644	Medic rezident anul V	O.R.L.	S	1.00	2		CFP
-----	-----------------------	--------	---	------	---	--	-----

Personal sanitar mediu

645	Asistenta medicala	Medicala	PL	1.00	4	bugetat	vacant
-----	--------------------	----------	----	------	---	---------	--------

1.7.25.10 Recuperare , Medicina Fizica si Balneologie

Personal superior sanitar

646	Medic specialist	Recuperare medicala	S	1.00	2	bugetat	vacant
-----	------------------	---------------------	---	------	---	---------	--------

1.7.25.11 Dermatovenerologie

Personal sanitar superior

647	Medic specialist	dermatovenerologie	S	1.00	2	bugetat	vacant
-----	------------------	--------------------	---	------	---	---------	--------

Personal sanitar mediu

648	Asistenta Principala	Medicala	PL	1.00	2		
-----	----------------------	----------	----	------	---	--	--

1.7.25.12 Nefrologie

Personal sanitar superior

649	Medic rezident anul I	nefrolog	S	1.00	2		
-----	-----------------------	----------	---	------	---	--	--

Personal sanitar mediu

650	Asistenta Medicala	Medicala	PL	1.00	2	bugetat	vacant
-----	--------------------	----------	----	------	---	---------	--------

1.7.25.13 Cabinet Ortopedie Pediatrica

Personal sanitar superior

651	Medic specialist	Ortopedie pediatrica	S	1.00	2		CIC
-----	------------------	----------------------	---	------	---	--	-----

Personal sanitar mediu

652	Asistenta Principala	Medicala	PL	1.00	4		
-----	----------------------	----------	----	------	---	--	--

Personal sanitar auxiliar

Ambulator

653	Ingrijitor		G	1.00	5	bugetat	vacant
654	Ingrijitor		G	1.00	2		
655	Registrator medical		M	1.00	5	bugetat	vacant

1.8 Director Financiar- Contabil

656	Director Financiar Contabil	Economist	S	1.00	II		
-----	-----------------------------	-----------	---	------	----	--	--

1.8.1 Compartiment Financiar- Contabil

Personal superior

657	Economist I A	Economist	S	1.00	II	CIC	susp
658	Contabil 1A		M	1.00	5		
659	Contabil 1 A		M	1.00	5		
660	Economist I A		S	1.00	5		
661	Economist I A		S	1.00	5		

Manager

Dr.Pandrea Veronica Mihaela



Director fin.-cont.

Ec. Hanes Dorina

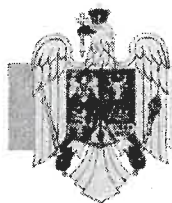

ROMÂNIA
JUDEȚUL BRAȘOV



MUNICIPIUL FĂGĂRAȘ

Strada Republicii, Nr. 3, 505200, Tel: 0040368 402 949, Fax: 0040368 402 805
Web: www.primaria-fagaras.ro, Email: secretariat@primaria-fagaras.ro

Nr. 53624/24.10.2025

REFERAT DE APROBARE

cu privire la aprobarea organigramei și a statului de funcții ale
Spitalului Municipal „Dr. Aurel Tulbure” Făgăraș

Analizând Raportul de specialitate cu privire la aprobarea organigramei și a statului de funcții din cadrul Spitalului Municipal „Dr. Aurel Tulbure” Făgăraș nr.8969/15.10.2025 al managerului Spitalului Municipal „Dr. Aurel Tulbure” Făgăraș, înregistrat la Municipiul Fagaras cu nr.53624/21.10.2025 însoțit de referatul de aprobare al președintelui consiliului de administrație, prin care solicită modificarea organigramei și a statului de funcții din cadrul Spitalului Municipal „Dr. Aurel Tulbure” Făgăraș, precum și Hotărârea Consiliului de Administrație al Spitalului Municipal „Dr. Aurel Tulbure” Făgăraș cu nr.178/15.10.2025 privind aprobarea statului de funcții și organigramei din cadrul Spitalului Municipal „Dr. Aurel Tulbure” Făgăraș,

Ținând seama de Legea nr.95/2006 privind reforma în domeniul sănătății, modificată și completată, H.G. nr.56 din 29 ianuarie 2009 pentru aprobarea Normelor metodologice de aplicare a Ordonanței de urgență a Guvernului nr. 162/2008 privind transferul ansamblului de atribuții și competențe exercitate de Ministerul Sănătății către autoritățile administrației publice locale, Ordinul nr.1224/2010 privind aprobarea normativelor de personal pentru asistența medicală spitalicească, precum și pentru modificarea și completarea Ordinului ministrului sănătății publice nr.1778/2006 privind aprobarea normativelor de personal,

Supunem aprobării organigrama și statul de funcții ale Spitalului Municipal Făgăraș, conform propunerii Hotărârii Consiliului de Administrație al Spitalului Municipal „Dr. Aurel Tulbure” Făgăraș cu nr.178/15.10.2025, în forma actualizată.

Menționăm că răspunderea cu privire la încadrarea în bugetul de cheltuieli de personal aprobat inițial, revine exclusiv Managerului Spitalului Municipal „Dr. Aurel Tulbure” Făgăraș.

În temeiul prevederilor art.129 alin.(2) lit.a, art.196 alin.(1) lit.a din O.U.G. nr.57/2019 privind Codul administrativ, cu modificările și completările ulterioare,

Propun Consiliului Local Făgăraș analizarea și aprobarea prezentului proiect de hotărâre.

**PRIMARUL MUNICIPIULUI FĂGĂRAȘ,
SUCACIU GHEORGHE**

U.A.T. MUNICIPIUL FĂGĂRAȘ
SPITALUL MUNICIPAL "Dr.Aurel Tulbure" FĂGĂRAȘ
str.Ghioceilor nr. 1, Făgăraș, jud.Brașov, cod 505200
Tel:0268 - 212521,2,3,4; Fax: 0268 - 211254
www.spitalulfagaras.ro
E-mail: secretariat@spitalulfagaras.ro

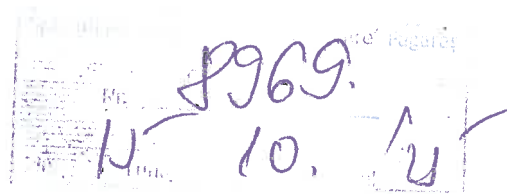
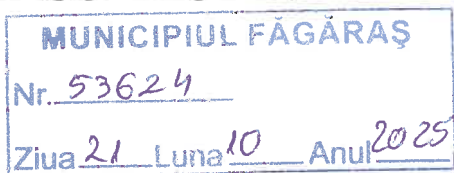

Către,

Consiliul Local al Municipiului Fagaras

Prin prezenta, va înaintam referat de specialitate, referat de aprobare C.A. , Hotararea C. A. nr. 178/15.10.2025, organigrama si statul de functii, in vederea aprobarii modificarilor.

Cu deosebita consideratie,

MANAGER
Dr. Pandrea Vidica Mihaela

U.A.T. MUNICIPIUL FĂGĂRAȘ
SPITALUL MUNICIPAL "Dr.Aurel Tulbure" FĂGĂRAȘ
str.Ghiocelor, nr. 1, Făgăraș, jud.Brașov, cod 505200
Tel:0268 - 212521,2,3,4;Fax: 0268 - 211254
www.spitalulfagaras.ro
E-mail :secretariat@spitalulfagaras.ro



Nr. 8000 din 15.10.2025.

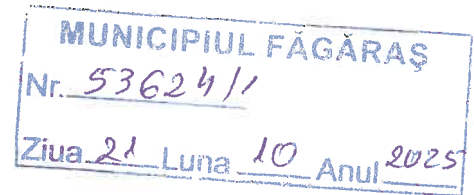

RAPORT DE SPECIALITATE PRIVIND APROBAREA ORGANIGramei SI A STATULUI DE FUNCTII DIN CADRUL SPITALULUI MUNICIPAL DR AUREL TULBURE FAGARAS

Conform prevederilor din Legea nr. 95/2006 privind reforma în domeniul sănătății, republicată, cu modificările și completările ulterioare; Strategia de descentralizare în sistemul de sănătate, aprobată prin HG nr. 562/2009; H.G. nr. 56/2009 pentru aprobarea Normelor metodologice de aplicare a Ordonanței de urgență a Guvernului nr. 162/2008 privind transferul ansamblului de atribuții și competențe exercitate de Ministerul Sănătății către autoritățile administrației publice locale;

În temeiul HG nr. 1336 /2022 pentru aprobarea Regulamentului-cadru privind organizarea și dezvoltarea carierei personalului contractual din sectorul bugetar plătit din fonduri publice;

Având în vedere prevederile art. 2 din HG nr. 849/2012 privind ocuparea posturilor vacante după data de 1 ianuarie 2012 de personal de specialitate medico-sanitar, auxiliar sanitar și personal de specialitate din compartimentele paraclinice medico-sanitare din unitățile din sistemul sanitar: "În limita posturilor vacante după data de 1 ianuarie 2012, nominalizarea posturilor pe categorii profesionale, în vederea ocupării prin concurs sau examen, este de competența ordonatorului de credite, cu aprobarea ordonatorului principal de credite" ;

În conformitate cu prevederile OMS nr. 1470 / 2011 pentru aprobarea criteriilor privind angajarea și promovarea în funcții, grade și trepte profesionale a personalului contractual din unitățile sanitare publice din sectorul sanitar

Prin prezenta, Comitetul Director al **Spitalului Municipal Dr. Aurel Tulbure Fagaras** pune în discuție în cadrul ședinței Consiliului de Administrație al Spitalului Municipal Dr. Aurel Tulbure, următoarele:

Propunerea de modificare a organigramei și a funcțiilor vacante și ocupate din Statul de funcții și acord de organizare a concursurilor/examenelor de ocupare sau promovare a posturilor vacante și temporar vacante existente și/sau propuse în Statul de funcții aprobat cu modificări, prin HCL nr. 101/29.05.2025, astfel:

1. La îndeplinirea condițiilor de vechime în specialitate, promovare referent de specialitate III Grecu Simona în referent de specialitate II - comp. registratura secretariat ;

1. La indeplinirea conditiilor de vechime in specialitate, promovare referent de specialitate III Grecu Simona in referent de specialitate II - comp. registratura secretariat ;
2. La indeplinirea conditiilor de vechime in specialitate, promovare referent de specialitate statistician III Grecu Simona in referent de specialitate statistician II - comp. managementul calitatii serv. medicale;
3. Promovare referent studii medii Burlea Horatiu in referent de specialitate debutant studii superioare – comp. achizitii publice;
4. Promovare economist I Dobrescu Codruta in economist 1A– comp. salarizare ;
5. Promovare muncitor II Balan Ioan in muncitor I- lift ;
6. Post vacant asistent medical S se transforma in asistent medical principal la sectia medicina interna ;
7. Promovare medic specialist, specialitatea urologie Suvaiala Marian Ionel in medic primar, specialitatea urologie la ambulatoriu urologie ;
8. Post vacant medic specialist, specialitatea pediatrie, se transforma in medic rezident an V cu specialitatea pediatrie la sectia pediatrie ;
9. Post vacant medic primar specialitatea obstetrica ginecologie, se transforma in medic rezident an V cu specialitatea obstetrica ginecologie la sectia obstetrica ginecologie ;
10. Schimbare loc munca la cerere as. med. principal Buta Virginia de la sectia neurologie la comp. primiri urgente , post vacant la neurologie de asistent medical principal ;
11. Post vacant asistent medical principal la sectia neurologie se transforma in asistent medical PL la sectia neurologie;
12. Post vacant medic specialist, specialitatea chirurgie din cadrul sectiei chirurgie se transfera in cadrul comp. CT Mamograf si se transforma in asistent medical PL ;
13. Post vacant medic specialist, specialitatea medicina de familie din cadrul comp. primiri urgente se transfera in cadrul comp. CT Mamograf si se transforma in asistent medical PL ;
14. Schimbare loc munca la cerere ingrijitoare Gheti Doina de la comp. primiri urgente la sectia pediatrie si transfer post ingrijitoare de la comp. primiri urgente la sectia pediatrie ;
15. Post vacant asistent medical debutant la sectia obstetrica ginecologie se transforma in asistent medical principal la la sectia obstetrica ginecologie ;
16. Schimbare loc munca la cerere asistent medical principal Sdraila Cornelia de la sectia medicina interna la sectia obstetrica ginecologie ;
17. Post vacant asistent medical principal la sectia medicina interna se transforma in asistent medical debutant la sectia medicina interna ;
18. Post vacant medic primar, specialitatea dermatovenerologie din cadrul comp. dermatovenerologie se transfera in cadrul comp. neonatologie si se transforma in medic rezident an V cu specialitatea neonatologie ;
19. Post vacant medic primar, specialitatea neurologie din cadrul sectiei neurologie se transfera in cadrul comp. neonatologie si se transforma in medic rezident an V cu specialitatea neonatologie ;
20. Doua posturi asistent medical PL la comp. CT Mamograf se transforma in asistent medical specialitatea radiologie ;

21. Promovare medic specialist, specialitatea anatomie patologica Paunescu Silviu in medic primar, specialitatea anatomie patologica la serv. anatomie patologica ;
22. Promovare medic specialist, specialitatea ortopedie si traumatologie Ionescu Eugen in medic primar, specialitatea ortopedie si traumatologie la comp. ortopedie si traumatologie ;
23. Post vacant asistent medical principal la comp. cardiologie se transforma in asistent medical PL la comp. cardiologie
24. Post vacant medic rezident an I specialitatea epidemiologie la comp. prevenire infectii asociate actului medical se transforma in medic specialist specialitatea epidemiologie la comp. prevenire infectii asociate actului medical ;
25. Promovare muncitor III Ionescu Stelian in muncitor II - muncitori intretinere cladiri, instalatii de apa si lumina si Incalzire ;
26. Promovare muncitor III Cadere Ilie in muncitor II - muncitori intretinere cladiri, instalatii de apa si lumina si Incalzire ;
27. Post vacant medic specialist, specialitatea ATI, se transforma in medic rezident an V, specialitatea ATI la sectia ATI
28. Post vacant ingrijitoare din cadrul ambulatoriului integrat cu cabinete de specialitate se transfera la ambulatoriu integrat, cabinet de specialitate medicina interna si se transforma in medic specialist medicina interna.

Modificarile astfel aprobate, vor fi inaintate Consiliului Local Fagaras, in vederea aprobarii modificarii Organigramei si Statului de functii, aprobate cu modificari prin **Hotararea Consiliului Local Fagaras nr. 101/29.05.2025** .

Manager,

Dr. Pandrea Viorica Mihaela



U.A.T. MUNICIPIUL FĂGĂRAȘ
SPITALUL MUNICIPAL "Dr.Aurel Tulbure" FĂGĂRAȘ
str.Ghioceilor nr. 1 ,Făgăraș,jud.Brașov,cod 505200
Tel:0268 - 212521,2,3,4 ;Fax: 0268 - 211254
www.spitalulfagaras.ro
E-mail :secretariat@spitalulfagaras.ro

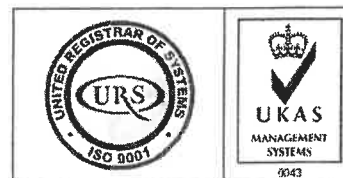

HOTARAREA NR. 178 DIN 15.10.2025

PRIVIND aprobarea Statului de functii si organigramei cu 01.10.2025;

CONSILIUL DE ADMINISTRATIE, intrunit in data de 15.10.2025,

Avand in vedere prevederile art 187 alin. (11) din Legea nr. 95/2006 privind reforma in domeniul sanatatii, republicata, cu modificarile si completarile ulterioare ;

HOTARASTE :

Art. 1) Se aproba modificarea Statului de functii incepand cu data de 01.10.2025;

Art. 2) Se aproba Organigrama incepand cu data de 01.10.2025;

Art. 3) Odata cu intrarea in vigoare a prezentei hotarari orice alta dispozitie contrara se abroga;

Art. 4) Cu ducerea la indeplinire a prevederilor prezentei hotarari, se incredinteaza membrii Comitetului Director al Spitalului Municipal Dr. Aurel Tulbure Fagaras.

**PRESEDINTE DE SEDINTA,
DANIEL LUDU**