

19.

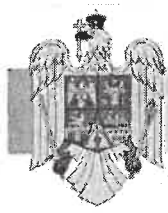

ROMÂNIA
JUDEȚUL BRAȘOV



CONSILIUL LOCAL FĂGĂRAȘ

Strada Republicii, Nr. 3, 505200, Tel: 0040368 402 949, Fax: 0040368 402 805
Web: www.primaria-fagaras.ro, Email: secretariat@primaria-fagaras.ro

PROIECT

HOTĂRÂREA NR. _____

din data de _____

privind aprobarea organigramei și a statului de funcții ale
Spitalului Municipal „Dr. Aurel Tulbure” Făgăraș

Consiliul Local al Municipiului Făgăraș, întrunit în ședință _____,

Având în vedere Referatul de aprobare al Primarului Municipiului Făgăraș nr. 37818/1/2026 prin care se propune aprobarea organigramei și a statului de funcții din cadrul Spitalului Municipal „Dr. Aurel Tulbure” Făgăraș, Raportul de specialitate al Spitalului Municipal „Dr. Aurel Tulbure” Făgăraș nr.4382/2026 și Hotărârea Consiliului de Administrație al Spitalului Municipal “Dr. Aurel Tulbure” Făgăraș cu nr.185/06.05.2026 privind aprobarea statului de funcții și organigramei din cadrul Spitalului Municipal “Dr. Aurel Tulbure” Făgăraș, înregistrate la Municipiul Făgăraș cu nr.37818/07.05.2026, prin care solicită modificarea organigramei și a statului de funcții din cadrul Spitalului Municipal „Dr. Aurel Tulbure” Făgăraș,

Ținând seama de Legea nr.95/2006 privind reforma în domeniul sănătății, modificată și completată, HG nr. 56 din 29 ianuarie 2009 pentru aprobarea Normelor metodologice de aplicare a Ordonanței de urgență a Guvernului nr. 162/2008 privind transferul ansamblului de atribuții și competențe exercitate de Ministerul Sănătății către autoritățile administrației publice locale, Ordinul nr.1224/2010 privind aprobarea normativelor de personal pentru asistența medicală spitalicească, precum și pentru modificarea și completarea Ordinului ministrului sănătății publice nr.1778/2006 privind aprobarea normativelor de personal,

În temeiul art.129, art.139, art.196 al.(1) lit.”a”, art.197, art.198 al.(1) și al.(2), art.243 al.(1) lit.”a” din OUG nr.57/2019 privind Codul administrativ, cu modificările și completările ulterioare,

HOTĂRĂȘTE:

Art.1. Se aprobă organigrama și statul de funcții din cadrul Spitalului Municipal „Dr. Aurel Tulbure” Făgăraș, cuprinzând un număr de 661 posturi aprobate din care: 29 posturi de conducere și 632 posturi de execuție, actualizat, conform anexei nr.1 și 2.

Art.2. Răspunderea cu privire la încadrarea în bugetul de cheltuieli de personal aprobat inițial revine Managerului Spitalului Municipal „Dr. Aurel Tulbure” Făgăraș.

Art.3. Începând cu data prezentei hotărâri, orice alte prevederi contrare își încetează efectele.

Art.4. Cu ducerea la îndeplinire a prevederilor prezentei hotărâri, se încredințează Spitalul Municipal „Dr. Aurel Tulbure” Făgăraș prin Managerul Spitalului.

INITIATOR,
Primar
Sucaciu Gheorghe

AVIZAT,
Secretarul Municipiului Făgăraș
Marian Lavinia

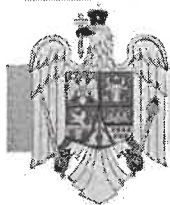

ROMÂNIA
JUDEȚUL BRAȘOV



MUNICIPIUL FĂGĂRAȘ

Strada Republicii, Nr. 3, 505200, Tel: 0040368 402 949, Fax: 0040368 402 805
Web: www.primaria-fagaras.ro, Email: secretariat@primaria-fagaras.ro

Nr. 37818/1 / 12.05.2026

REFERAT DE APROBARE

cu privire la aprobarea organigramei și a statutului de funcții ale
Spitalului Municipal „Dr. Aurel Tulbure” Făgăraș

Vazand adresa Spitalului Municipal „Dr. Aurel Tulbure” Făgăraș nr.4414/06.05.2026, precum si Raportul de specialitate cu privire la aprobarea organigramei și a statutului de funcții din cadrul Spitalului Municipal „Dr. Aurel Tulbure” Făgăraș nr.4382/06.05.2026 al managerului Spitalului Municipal „Dr. Aurel Tulbure” Făgăraș, înregistrat la Municipiul Fagaras cu nr.37818/07.05.2026, însoțit de referatul de aprobare al președintelui consiliului de administrație, prin care solicită modificarea organigramei și a statutului de funcții din cadrul Spitalului Municipal „Dr. Aurel Tulbure” Făgăraș, precum si Hotărârea Consiliului de Administrație cu nr.185/06.05.2026 privind aprobarea statutului de funcții si organigramei din cadrul Spitalului Municipal “Dr. Aurel Tulbure” Făgăraș,

Ținând seama de Legea nr.95/2006 privind reforma în domeniul sănătății, modificată și completată, HG nr.56 din 29 ianuarie 2009 pentru aprobarea Normelor metodologice de aplicare a Ordonanței de urgență a Guvernului nr. 162/2008 privind transferul ansamblului de atribuții și competențe exercitate de Ministerul Sănătății către autoritățile administrației publice locale, Ordinul nr.1224/2010 privind aprobarea normativelor de personal pentru asistența medicală spitalicească, precum și pentru modificarea și completarea Ordinului ministrului sănătății publice nr.1778/2006 privind aprobarea normativelor de personal,

Supunem aprobării organigrama și statul de funcții ale Spitalului Municipal Făgăraș, conform propunerii Hotărârii Consiliului de Administrație al Spitalului Municipal “Dr. Aurel Tulbure” Făgăraș cu nr.185/06.05.2026, în forma actualizată.

Menționăm că răspunderea cu privire la încadrarea în bugetul de cheltuieli de personal aprobat inițial, revine exclusiv Managerului Spitalului Municipal „Dr. Aurel Tulbure” Făgăraș.

În temeiul prevederilor art.129 alin.(2) lit.a, art.196 alin.(1) lit.a din O.U.G. nr.57/2019 privind Codul administrativ, cu modificarile si completarile ulterioare,

Propun Consiliului Local Făgăraș analizarea și aprobarea prezentului proiect de hotărâre.

PRIMARUL MUNICIPIULUI FĂGĂRAȘ,
SUCACIU GHEORGHE

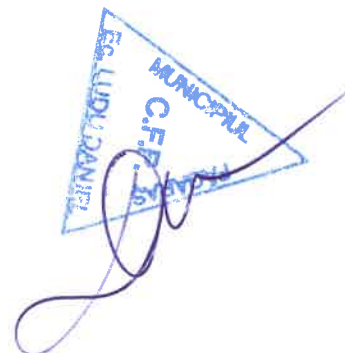

U.A.T. MUNICIPIUL FĂGĂRAȘ
SPITALUL MUNICIPAL "Dr. Aurel Tulbure" FĂGĂRAȘ
str. Ghiocailor nr. 1, Făgăraș, jud. Brașov, cod 505200
Tel: 0268 - 212521, 2, 3, 4; Fax: 0268 - 211254
www.spitalulfagaras.ro
E-mail: secretariat@spitalulfagaras.ro



Spitalul Municipal "Dr. Aurel Tulbure" Făgăraș
Nr. 6616
Ziua 06 Luna 05 Anul 2026

Către,

Consiliul Local al UAT Municipiul Fagaras

MUNICIPIUL FĂGĂRAȘ
Nr. 37818
Ziua 07 Luna 05 Anul 2026

RU
07.05.2026

Prin prezenta, va inaintam Statul de Functii si Organigrama Spitalului Municipal Dr. Aurel Tulbure Fagaras, in vederea aprobarii.

Cu deosebit respect,

MANAGER
Dr. Pandrea Vioreca Mihaela

Biroul juridic
Jr. Chiusdea Ciprian



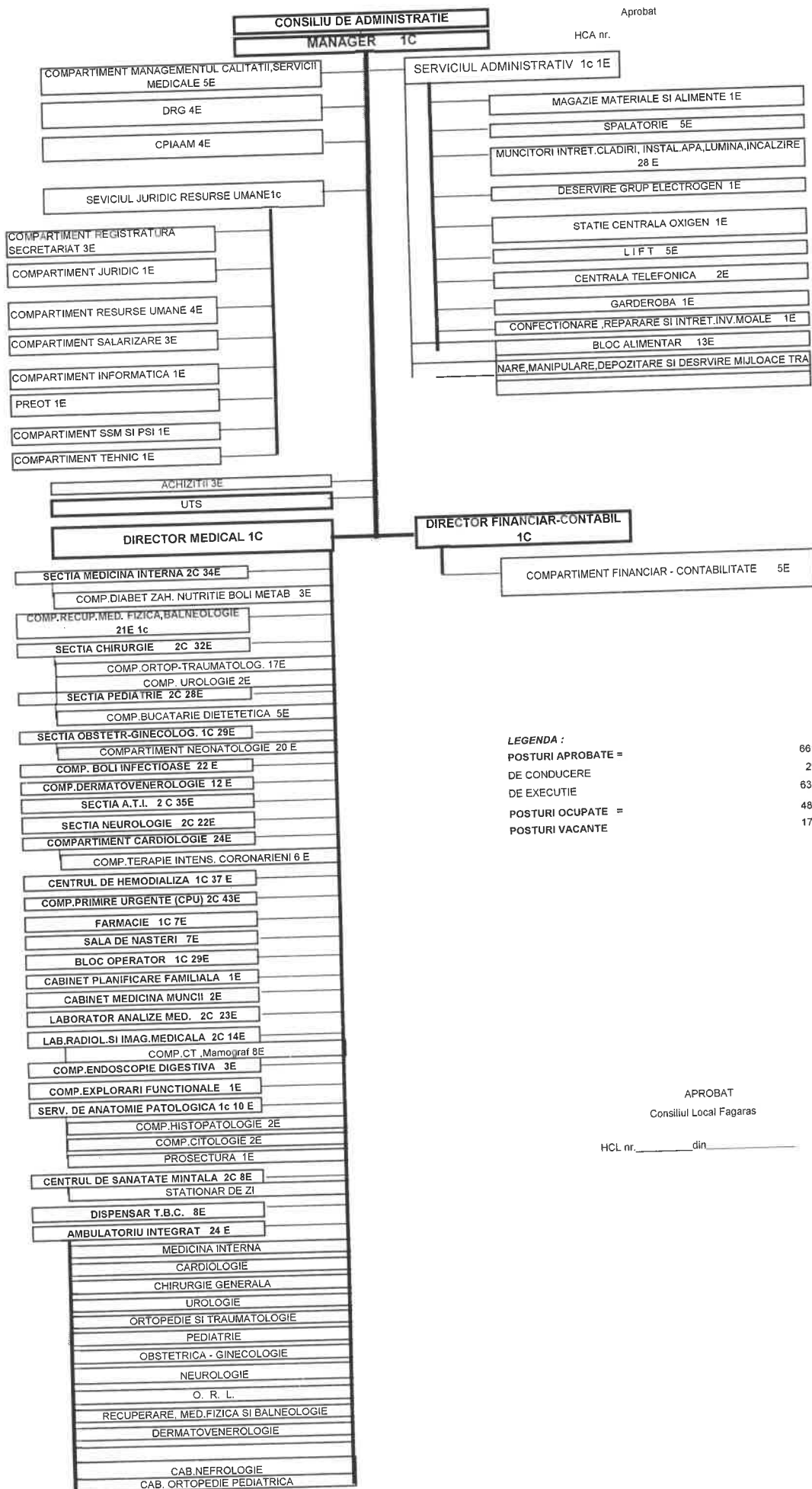

U.A.T. MUNICIPIUL FAGARAS

Aprobat HCA nr.

Unitatea Sanitara : Spitalul Municipal "Dr.Aurel Tulbure " Fagaras

Adresa : Str. Ghiocelilor Nr. 1

Nr. Paturi: 273 spitalizare continua

32 spitalizare de zi

Aprobat HCL nr. ____/____

STAT DE FUNCTII

Nr. Crt	Funcția	Specialitate	Nivel Studii	Cuan-tum post	Gradatia		Observatii
						Cod parafa	
1	2	3	4	5.00	6	10	6

1. Manager

1	Manager	medic	S	1.00	II		
---	---------	-------	---	------	----	--	--

1.1 Compartiment Managementul Calitatii, Servicii Medicale

2	Medic		S	0.50	2		
	Medic		S	0.50	2	bugetat	Vacant
3	Referent de specialitate 1A		S	1.00	4		
4	Referent de specialitate debutant		S	1.00	3		
5	Referent IA		M	1.00	4		
6	Referent de sp.statistician II		S	0.50	5		

1.2 D.R.G. si Statistica

7	Statistician medical deb.		M	1.00	5	Bugetat	vacant
8	Registrator med.deb		M	1.00	2	Bugetat	vacant
9	Registrator med		M	1.00	5		
10	Asistent medical princ.		PL	1.00	5		

1.3 Compartiment de Prevenire Infectii Asociate Actului Medical

11	Medic specialist	Epidemiologie	S	1.00	5		
12	Medic Rezident an I	Epidemiologie	S	1.00	baza	bugetat	Vacant

Personal sanitar mediu

13	Asistent medical princ.	Medicala	PL	1.00	3		
----	-------------------------	----------	----	------	---	--	--

Personal sanitar auxiliar

14	Infirmier	Dezinfectator	G	1.00	4		
----	-----------	---------------	---	------	---	--	--

1.4 Serviciul Juridic

15	Sef serviciu juridic	juridic	S	1.00	II	bugetat	vacant
----	----------------------	---------	---	------	----	---------	--------

1.4.1 Comp.Registratura Secretariat

16	Referent IA		M	1.00	4	bugetat	vacant
17	Referent de specialitate II		S	1.00	2		
18	Arhivar I		M	1.00	5		

1.4.2 Compartiment juridic

19	Consilier juridic 1A		S	1.00	1		
----	----------------------	--	---	------	---	--	--

1.4.3 Compartiment R.U.

20	Referent de specialitate 1A		S	1.00	5		
21	Referent 1A		M	1.00	5	bugetat	vacant
22	Referent spec. 1A		S	1.00	5		
23	Referent spec. II		S	1.00			

1.4.4 Comp. salarizare

24	Economist 1A	economic	S	1.00	4		
25	Referent 1A		M	1.00	5		
26	Economist I A		S	1.00	3		

1.4.5 Compartiment Informatica

Personal superior

27	Analist (programator)	informatica	S	1.00	5		
----	-----------------------	-------------	---	------	---	--	--

1.4.6 Preot

28	Preot I		S	1.00	4		
----	---------	--	---	------	---	--	--

1.4.7 Compartiment securitatea muncii, PSI, protectie civila si situatii de urgenta

29	Muncitor 1	Cadru teh.PSI	M	1.00	5		
----	------------	---------------	---	------	---	--	--

1.4.8 Compartiment Tehnic

30	Referent III		S	1.00	1	bugetat	vacant
----	--------------	--	---	------	---	---------	--------

1.5 Compartiment Achizitii Publice ,Aprovizionare, transport

Personal superior

31	Referent de specialitate III		S	1.00	4		
32	Referent de spec. gr.I	Economice	S	1.00	4		
33	Economist II		S	1.00	4		

1.6 Serviciul Administrativ

34	Sef Serviciu Administrativ		S	1.00	II	bugetat	Vacant
35	Functionar administrativ		M	0.50	5		
	Functionar administrativ		M	0.50	5	bugetat	Vacant

1.6.1 Magazie materiale si alimente

36	Magaziner I	Magazie materia	M	1.00	5		
----	-------------	-----------------	---	------	---	--	--

1.6.2 Spalatorie

37	Spalatoreasa		G	1.00	5		
38	Spalatoreasa		G	1.00	5	bugetat	vacant
39	Spalatoreasa		G	1.00	5		
40	Spalatoreasa		G	1.00	5		
41	Spalatoreasa cu gestiune		G	1.00	5		

1.6.3. Muncitori intretinere cladiri, instalatii de apa si lumina si incalzire

42	Muncitor IV	instalator de apa si canal	G	1.00	5	bugetat	vacant
43	Muncitor I	tâmplar universal	G	1.00	5	bugetat	vacant
44	Muncitor IV	tâmplar universal	G	1.00	2	bugetat	vacant

45	Muncitor I	electrician de întretinere si reparatii	G	1.00	5		
46	Muncitor I	electrician de întretinere si	G	1.00	5	bugetat	vacant
47	Muncitor I	electrician de întretinere si	G	1.00	5	bugetat	vacant
48	Muncitor I	electrician de întretinere si	G	1.00	5		
49	Muncitor I	electrician de întretinere si	G	1.00	5		
50	Muncitor II	instalator de apa si canal	G	1.00	1		
51	Muncitor IV	zidar	G	1.00			
52	Muncitor I	electrician de întretinere si reparatii	G	1.00			
53	Muncitor II	mecanic	G	1.00			
54	Muncitor necalificat	muncitor necalificat	G	1.00	5		
55	Muncitor necalificat	muncitor necalificat	G	1.00	5	bugetat	vacant
56	Muncitor necalificat	muncitor necalificat	G	1.00	5	bugetat	vacant
57	Muncitor necalificat	muncitor necalificat	G	1.00	5	bugetat	vacant
58	Muncitor necalificat	muncitor necalificat	G	1.00	5	bugetat	vacant
59	Muncitor necalificat	muncitor necalificat	G	1.00	4		
60	Muncitor necalificat	muncitor necalificat	G	1.00	0		
61	Muncitor necalificat	muncitor necalificat	G	0.50	3	bugetat	vacant
	Muncitor necalificat	muncitor necalificat	G	0,5	5	bugetat	vacant
62	Muncitor necalificat	muncitor necalificat	G	1.00	0	bugetat	vacant
63	Muncitor necalificat	muncitor necalificat	G	1.00	3		
64	Muncitor necalificat	muncitor necalificat	G	1.00	0		
65	Muncitor necalificat	muncitor necalificat	G	1.00	0		
66	Muncitor necalificat	muncitor necalificat	G	1.00	0		
67	Muncitor necalificat	muncitor necalificat	G	1.00	0		
68	Muncitor necalificat	muncitor necalificat	G	1.00	0		

1.6.4 Deservire grup electrogen

69	Muncitor I	electrician de întretinere si reparatii	G	1.00	5	bugetat	vacant
----	------------	---	---	------	---	---------	--------

1.6.5. Statie centrala de oxigen

70	Muncitor Necalificat		G	1.00	5	bugetat	vacant
----	----------------------	--	---	------	---	---------	--------

1.6.6. Aprovizionare, manipulare, depozitare si deservire mijloace de transport

71	Sofer I	Sofer	G	1.00	5	bugetat	vacant
----	---------	-------	---	------	---	---------	--------

1.6.7. Lift

72	Muncitor I	Liftier	G	1.00	5	bugetat	vacant
73	Muncitor I	Liftier	G	1.00	5		
74	Muncitor I	Liftier	G	1.00	5		
75	Muncitor I	Liftier	G	1.00	5		
76	Muncitor I	Liftier	G	1.00	5	bugetat	vacant

1.6.8. Centrala Telefonica

77	Muncitor II	telefonista	G	1.00	5	bugetat	vacant
78	Muncitor III	telefonista	G	1.00	5		

1.6.9. Garderoba

79	Ingrijitoare		G	1.00	5		
----	--------------	--	---	------	---	--	--

1.6.10. Confectionare, Reparare si Intretinere Inventar Moale

80	Muncitor I	Lenjereasa	G	1.00	5		
----	------------	------------	---	------	---	--	--

1.6.11. Bloc Alimentar

81	Muncitor I	Bucatar	G	1.00	5		
82	Muncitor I	Bucatar	G	1.00	5		
83	Muncitor I	Bucatar	G	1.00	5		
84	Muncitor I	Bucatar	G	1.00	5	bugetat	vacant
85	Muncitor Necalificat		G	1.00	5	bugetat	vacant
86	Muncitor Necalificat		G	1.00	5		
87	Muncitor Necalificat		G	1.00	5	bugetat	vacant
88	Muncitor Necalificat		G	1.00	5		
89	Muncitor Necalificat		G	1.00	5		
90	Asistenta Principala	Dietetician	PL	1.00	5	bugetat	vacant
91	Dietetician	Dietetician	S	1.00	0		
92	Muncitor	Bucatar	G	1.00	5		
93	Muncitor Necalificat		G	1.00	5	bugetat	vacant

1.7 Director medical

94	Director Medical		S	1.00	II		
----	------------------	--	---	------	----	--	--

1.7.1. Sectia Medicina interna nr. paturi 40; suprafata curatenie:661mp Pers.sanitar superior

95	Medic - Sef Sectie	Medicina Interna	S	1.00	II	bugetat	Vacant
96	Medic Specialist	Medicina Interna	S	1.00	5	bugetat	Vacant
97	Medic rezident Anul II	Medicina Interna	S	1.00	4		
98	Medic primar	Medicina Interna	S	1.00	4	975218	
99	Medic Specialist	Medicina Interna	S	1.00	2		
100	Medic Specialist	Medicina Interna	S	1.00	2	bugetat	Vacant
101	Medic primar	Medicina Interna	S	1.00	3	E52077	
102	Medic specialist	Medicina Interna	S	1.00	5	bugetat	Vacant
103	Medic rezident Anul III	Medicina Interna	S	1.00	3		

Personal sanitar mediu

104	Asistenta Principala	Medicala	PL	1.00	5		
105	Asistenta medicala	Medicala	PL	1.00	2		CIC
106	Asistenta medicala	Medicala	PL	1.00	5	bugetat	Vacant
107	Asistenta Principala	Medicala	PL	1.00	5		
108	Asistenta Principala	Medicala	PL	1.00	5		
109	Asistenta Principala	Medicala	PL	1.00	3		
110	Asistenta Principala	Medicala	PL	1.00	5		
111	Asistenta Medicala	Medicala	PL	1.00	1	bugetat	Vacant

112	Asistenta principala	Medicala	PL	1.00	3		
113	Asistenta principala	Medicala	PL	1.00	5		
114	Asistenta principala	Medicala	PL	1.00	1	SUSP.	CIC
115	Asistenta Principala Sef	Medicala	PL	1.00	4		
116	Asistent medical	Medicala	PL	1.00	3		
117	Asistent medical	medicala	PL	1.00	4		CIC
118	Asistent medical	medicala	PL	1.00	2		
119	Asistent medical debutant	medicala	PL	1.00	baza	bugetat	Vacant
120	Asistenta Medicala	Medicala	PL	1.00	baza	bugetat	Vacant

Personal sanitar auxiliar

121	Infirmiera		G	1.00	5		
122	Ingrijitor		G	1.00	5	bugetat	Vacant
123	Infirmiera		G	1.00	2		
124	Infirmiera		G	1.00	5		
125	Ingrijitor		G	1.00	5		
126	Infirmiera		G	1.00	5		
127	Infirmiera		G	1.00	5		
128	Ingrijitoare		G	1.00	5		
129	Infirmiera		G	1.00	5		
130	Registrator medical		M	1.00	2		

1.7.1.1 Compartiment Diabet Zaharat , Nutritie si Boli Metabolice - 5 paturi

Pers.sanitar superior

131	Medic rezident Anul III	Diab.Zah.Nutri	S	1.00	5		
132	Medic rezident Anul II	Diab.Zah.Nutri	S	1.00	2		
133	Medic specialist	Diab.Zah.Nutri	S	1.00	2	bugetat	Vacant

1.7.2.Compartiment Recuperare, Medicina fizica si balneologie-20 paturi;suprafata curatenie:661mp

Personal sanitar superior

134	Medic specialist	Baln.Recup.med	S	1.00	3	D60513	
135	Kinetoterapeut	Kinetoterapie	S	1.00	3		
136	Fiziokinetoterapeut	Kinetoterapie	S	1.00	baza		
137	Medic rezident anul II		S	1.00	5		

Personal sanitar mediu

138	Asistent Principal	Fizioterapie	PL	1.00	5		
139	Asistenta Principala	Fizioterapie	PI	1.00	5		
140	Asistenta Principala	Fizioterapie	PL	1.00	5		
141	Asistenta Principala-coord.	Medicala	PL	1.00	4		
142	Asistenta Principala	Medicala	PL	1.00	5		
143	Asistenta Medicala	Medicala	PL	1.00	3		
144	Asistenta Principala	Medicala	PL	1.00	4		
145	Asistenta deb	Fizioterapie	PL	1.00	5	bugetat	vacant
146	Asistenta Principala	Masaj	PL	1.00	5		
147	Asistenta Principala	Medicala	PL	1.00	5		
148	Asistenta Medicala	Masaj	PL	1.00	3		
149	Asistenta Principala	Masaj	PL	1.00	5		
150	Asistenta Principala	Masaj	PL	1.00	4		

Personal sanitar auxiliar

151	Infirmier		G	1.00	3		
152	Infirmier		G	1.00	5		
153	Infirmier		G	1.00	5		
154	Infirmier		G	1.00	5		
155	Infirmier		G	1.00	5		

1.7.3. Sectia Chirurgie Generala - 48 paturi; suprafata curatenie:661mp

Personal sanitar superior

156	Medic Sef sectie	Chirurgie	S	1.00	1	bugetat	vacant
157	Medic specialist	Chirurgie	S	1.00	5		

158	Medic Primar Sef sectie	Chirurgie	S	1.00	5	979585	
159	Medic Primar	Chirurgie	S	1.00	4	117766	
160	Medic Specialist	Chirurgie	S	1.00	1		
161	Medic specialist	Chirurgie	S	1.00	1	bugetat	vacant

Personal sanitar mediu

162	Asistenta Principala	Medicala	PL	1.00	5	bugetat	vacant
163	Asistenta medicala	Medicala	PL	1.00	5		
164	Asistenta medicala	Medicala	PL	1.00	2	bugetat	vacant
165	Asistenta medicala debutanta	Medicala	PL	1.00	5	bugetat	vacant
166	Asistenta medicala debutanta	Medicala	PL	1.00	5	bugetat	vacant
167	Asistenta medicala	Medicala	PL	1.00	5		
168	Asistenta Principala	Medicala	PL	1.00	5		
169	Asistenta Principala	Medicala	PL	1.00	5		
170	Asistenta sef	Medicala	PL	1.00	5		
171	Asistenta Medicala	Medicala	PL	1.00	1		
172	Asistenta debutanta	Medicala	S	1.00	4	bugetat	vacant
173	Asistenta debutanta	Medicala	PL	1.00	1	bugetat	vacant
174	Asistenta medicala	Medicala	PL	1.00	1		
175	Asistenta medicala	Medicala	PL	1.00	4		
176	Asistenta Principala	Medicala	PL	1.00	3		
177	Asistenta Principala	medicala	PL	1.00	4		

Personal sanitar auxiliar

178	Infirmier		G	1.00	5		
179	Infirmier		G	1.00	1		
180	Infirmier		G	1.00	5		
181	Infirmier		G	1.00	5		
182	Ingrijitor		G	1.00	3		
183	Infirmiera		G	1.00	4		
184	Ingrijitor		G	1.00	5	bugetat	vacant
185	Ingrijitor		G	1.00	0	bugetat	vacant
186	Ingrijitor		G	1.00	1	bugetat	vacant
187	Ingrijitor		G	1.00	1		
188	Ingrijitor		G	1.00	0		
189	Registrator medical		M	1.00	5		

1.7.3.1. Compartiment Ortopedie si Tramnologie - 8 paturi; suprafata curatenie:265mp

Personal sanitar superior

190	Medic Primar Sef	Ortop.-Tramat.	S	1.00	4	852498	
191	Medic Specialist	Ortop.-Tramat.	S	1.00	2	bugetat	vacant
192	Medic Primar	Ortop.-Tramat.	S	1.00	2	F09674	
192	Medic Primar	Ortop.-Tramat.	S	1.00	2		

Personal sanitar mediu

193	Asistenta Principala	Medicala	S	1.00	5		
194	Asistenta Principala-coord.	Medicala	PL	1.00	5		
195	Asistenta Principala	Medicala	PL	1.00	5		
196	Asistenta Principala	Medicala	PL	1.00	5		
197	Asistenta Medicala	Medicala	S	1.00	2		
198	Asistenta medicala	Medicala	PL	1.00	5		

Personal sanitar auxiliar

199	Infirmier		G	1.00	4		
200	Infirmier		G	1.00	4		
201	Infirmier		G	1.00	5		
202	Infirmier		G	1.00	5	Bugetat	Vacant
203	Infirmier		G	1.00	5	Bugetat	Vacant
204	Infirmier		G	1.00	4		
205	ingrijitoare		G	1.00	1		
206	ingrijitoare		G	1.00	1	bugetat	vacant

1.7.3.2. Compartiment Urologie - 5 paturi

Personal sanitar superior

207	Medic Primar	Urologie	S	1.00	3		
208	Medic Specialist	Urologie	S	1.00	2	bugetat	vacant

1.7.4 Sectia Pediatrie - 25 paturi;suprafata curatenie 546mp

Personal sanitar superior

209	Medic -sef sectie	Pediatrie	S	1.00	I		vacant
210	Medic primar -	Pediatrie	S		5	940563	
211	Medic primar -Sef sectie	Pediatrie	S	1.00	4	B 87798	
212	Medic specialist	Pediatrie	S	1.00	4	992110	
213	Medic specialist	Pediatrie	S	1.00	2	F09617	
214	Medic Rezident anul V	Pediatrie	S	1.00	5	bugetat	vacant

Personal sanitar mediu

215	Asistenta Medicala deb	Pediatrie	PL	1.00	I	bugetat	vacant
216	Asistenta Principala	Pediatrie	PL	1.00	5		
217	Asistenta Principala	Pediatrie	PL	1.00	5		
218	Asistenta Medical deb.	Pediatrie	PL	1.00	5	bugetat	vacant
219	Asistenta Principala	Medicala	PL	1.00	4		
220	Asistenta Principala	Medicala	PL	1.00	5		
221	Asistenta Principala	Medicala	PL	1.00	1		
222	Asistenta Principala	Medicala	PL	1.00	4		
223	Asistenta Principala	Medicala	PL	1	5		
224	Asistenta Principala	Medicala	SSD	1.00	4		CM
225	Asistenta Medicala	Medicala	PL	1.00	4		CIC
226	Asistenta Principala	Medicala	PL	1.00	4		
227	Asistenta Principala	Medicala	PL	1.00	3		
228	Asistenta sefa	Medicala	PL	1.00	4		
229	Registrator medical deb		M	1.00	5	bugetat	vacant

Personal sanitar auxiliar

230	Infirmier		G	1.00	5		
231	Ingrijitor		G	1.00	4		
232	Infirmier		G	1.00	0		
233	Infirmier		G	1.00	5		CIC
234	Infirmiera		G	1.00	2		
235	ingrijitoare		G	1.00	0		
236	ingrijitoare		G	1.00	0		
237	Ingrijitoare		G	1.00	1	bugetat	vacant
238	Ingrijitoare		G	1.00	4		

1.7.4.1 Compartiment Bucatarie dietetica; suprafata curatenie: 36 mp

Personal sanitar mediu

239	Asistenta Principala	Medicala	PL	1.00	5		
240	Asistenta Principal	Medicala	PL	1.00	4		
241	Asistent medical debutant	Medicala	PL	1.00	3		vacant

Personal sanitar auxiliar

242	Muncitor I		G	1.00	5		
243	Ingrijitor		G	1.00	5		

1.7.5. Sectia Obstetrica Ginecologie - 45 paturi; suprafata curatenie:1580 mp

Personal sanitar superior

244	Medic Sef sectie	Obstr. Ginec.	S	1.00		bugetat	vacant
245	Medic Primar	Obstr. Ginec.	S	1.00	5	641120	
246	Medic Specialist	Obstr. Ginec.	S	1.00	4		
247	Medic Primar	Obstr. Ginec.	S	1.00	5	bugetat	vacant
248	Medic Primar sef sectie	Obstr. Ginec.	S	1.00	3	D59118	
249	Medic specialist	Obstr. Ginec.	S	1.00	2		
250	Medic primar	Obstr. Ginec.	S	1.00	2	F09553	

Personal sanitar mediu

251	Asistenta deb	Obstr. Ginec.	PL	1.00	5	bugetat	vacant
252	Asistenta Principala	Obstr. Ginec.	PL	1.00	0		
253	Asistenta Principal	medicala	PL	1.00	3		
254	Asistenta deb.	medicala	PL	1.00	5	bugetat	vacant
255	Asistenta Principala	Medicala	PL	1.00	5		
256	Asistenta Principala Sefa	Medicala	PL	1.00	2		
257	Asistenta Principala	Medicala	PL	1.00	2		
258	Asistenta deb	Obstr. Ginec.	PL	1.00	5	bugetat	vacant
259	Asistenta deb	Medicala	PL	1.00	5	bugetat	vacant
260	Registrator medical deb		M	1.00	5	bugetat	vacant

Sterilizare

Personal sanitar mediu

261	Asistenta Principala	Obstr.Ginec.	PL	1.00	5		
262	Asistenta Principala	Medicala	PL	1.00	4		

Personal sanitar auxiliar

263	Infirmier		G	1.00	5		
264	Infirmier		G	1.00	5		
265	Infirmiera		G	1.00	4		
266	Infirmier		G	1.00	5		
267	Ingrijitor		G	1.00	4		
268	Infirmier		G	1.00	5		
269	Ingrijitor		G	1.00	2		
270	Ingrijitor		G	1.00	0		
271	Infirmier		G	1.00	5		
272	Ingrijitor		G	1.00	0		
273	Ingrijitor		G	1.00	5	bugetat	vacant

1.7.5.1 Compartiment Neonatologie - 15 paturi; suprafata curatenie: 340 mp

Personal sanitar superior

274	Medic rezident anul III	Neonatologie	S	1.00	2		
275	Medic specialist	Neonatologie	S	1.00	1	bugetat	vacant
276	Asistent Social Principal	Asistent Social	S	1.00	3		
277	Medic rezident anul II	Neonatologie	S	1.00	0		
278	Medic specialist	Neonatologie	S	1.00	0		

Personal sanitar mediu

279	Asistenta Medicala	Pediatric	PL	1.00	5		
280	Asistenta Principala coord.	Pediatric	PL	1.00	5		
281	Asistenta Principala.	Medicala	PL	1.00	5		
282	Asistenta Principala	Medicala	PL	1.00	5		
283	Asistenta Principala	Pediatric	PL	1.00	3		
284	Asistenta Principala	Medicala	PL	1.00	5		

Personal sanitar auxiliar

285	Infirmier		G	1.00	5		
286	Infirmier		G	1.00	5		
287	Infirmier		G	1.00	5	bugetat	vacant
288	Infirmier		G	1.00	4		
289	Infirmier deb		G	1.00	5	bugetat	vacant
290	Ingrijitor		G	1.00	4	bugetat	vacant
291	Ingrijitor		G	1.00	1	bugetat	vacant
292	Ingrijitor		G	1.00	0		
293	Ingrijitor		G	1.00	0		

1.7.6 Compartiment Boli Infectioase - 20 paturi; suprafata curatenie: 920 mp

Personal sanitar superior

294	Medic primar	Boli Infectioase	S	1.00	5	363055	
295	Medic specialist	Boli Infectioase	S	1.00			
296	Medic rezident Anul II	Boli Infectioase	S	1.00		cic	

297	Medic specialist	Boli Infectioase	S	1.00		bugetat	vacant
298	Medic specialist	Boli Infectioase	S	1.00	0	bugetat	vacant

Personal sanitar mediu

299	Asistenta Medicala deb.	Medicala	PL	1.00	5	bugetat	vacant
300	Asistenta Principala	Medicala	PL	1.00	5		
301	Asistenta Principala	Medicala	PL	1.00	5		
302	Asistenta Principala sef	Medicala	PL	1.00	5		
303	Asistenta Principala	Medicala	PL	1.00	5		
304	Asistenta Principala	Medicala	PL	1.00	3		
305	Asistenta Principala	Medicala	PL	1.00	5	bugetat	vacant
306	Asistenta medicala	Medicala	PL	1.00	5		
307	Asistenta medicala	Medicala	PL	1.00	5		
308	Asistenta Principala	Medicala	PL	1.00	5		

Personal sanitar auxiliar

309	Infirmier		G	1.00	5		
310	Infirmier		G	1.00	4		
311	Ingrijitor		G	1.00	2		
312	Infirmier		G	1.00	1		
313	Ingrijitor		G	1.00	3		
314	Ingrijitor		G	1.00	3		
315	Ingrijitor		G	1.00	3		

1.7.7 Compartiment Dermato Venerologie - 5 paturi ; suprafata curatenie: 127 mp

Personal sanitar superior

316	Medic primar	Dermato.Vener.	S	1.00	5		
317	Medic rezident anul II	Dermato.Vener.	S	1.00	5		

Personal sanitar mediu

318	Asistenta Medicala	Medicala	PL	1.00	baza		
319	Asistenta principala	Medicala	PL	1.00	3		
320	Asistenta Principala	Medicala	PL	1.00	5	bugetat	Vacant
321	Asistenta deb	Medicala	PL	1.00	5	bugetat	Vacant
322	Asistenta Principala sef	Medicala	PL	1.00	5		

Personal sanitar auxiliar

323	Infirmiera		G	1.00	5		
324	Infirmiera		G	1.00	5		
325	Ingrijitor		G	1.00	3	bugetat	Vacant
326	ingrijitoare		G	1.00	2	bugetat	Vacant
327	ingrijitoare		G	1.00	3	bugetat	Vacant

1.7.8 Sectia ATI - 15 paturi; suprafata curatenie: 198 mp

Personal sanitar superior

328	Medic - sef sectie	A.T.I.	S	1.00	5	bugetat	vacant
329	Medic primar	A.T.I.	S	1.00	5	bugetat	vacant
330	Medic specialist	A.T.I.	S	1.00	2		
331	Medic specialist	A.T.I.	S	1.00	2	bugetat	Vacant
332	Medic primar sef	A.T.I.	S	1.00	5	506271	
333	Medic primar	A.T.I.	S	1.00	3	D51916	
334	Medic primar	A.T.I.	S	1.00	0		susp
335	Medic specialist	A.T.I.	S	1.00	baza		

Personal sanitar mediu

336	Asistenta Principala	Medicala	PL	1.00	5		
337	Asistenta Principala	Medicala	PL	1.00	4		
338	Asistenta Principala	Medicala	PL	1.00	4		
339	Asistenta Principala sef	Medicala	PL	1.00	5		
340	Asistenta Principala	Medicala	PL	1.00	5		
341	Asistenta Principala	Medicala	PL	1.00	4		
342	Asistenta Principala	Medicala	PL	1.00	4		
343	Asistenta Medicala princ	Medicala	PL	1.00	3		

344	Asistenta Principala	Medicala	PL	1.00	3		
345	Asistenta Principala	Medicala	PL	1.00	4		
346	Asistenta Principala	Medicala	PL	1.00	4		
347	Asistenta Principala	Medicala	PL	1.00	4		
348	Asistenta Medical deb	Medicala	PL	1.00	1	bugetat	vacant
349	Asistenta Principala	Medicala	PL	1.00	2		
350	Asistenta Principala	Medicala	PL	1.00	5		
351	Asistenta Principala	Medicala	PL	1.00	3		
352	Asistenta Medicala	Medicala	S	1.00	2		
353	Asistenta Principala	Medicala	PL	1.00	0		CIC
354	Asistenta Principala	Medicala	PL	1.00	5		
355	Asistenta medicala	Medicala	PL	1.00	5		
356	Asistenta Medicala deb	Medicala	PL	1.00	0	bugetat	vacant

Personal sanitar auxiliar

357	Infirmier		G	1.00	5		
358	Infirmier		G	1.00	4		
359	Infirmier		G	1.00	5	bugetat	vacant
360	Ingrijitor		G	1.00	4		
361	Ingrijitor		G	1.00	5		
362	Infirmier		G	1.00	5		
363	Ingrijitor		G	1.00	1	bugetat	vacant
364	Ingrijitor		G	1.00	1	bugetat	vacant

1.7.8.1 UTS

1.7.9 Sectia Neurologie - 35 paturi; suprafata curatenie:661mp

Personal sanitar superior

365	Medic - Sef Sectie	Neurologie	S	1.00	1	bugetat	vacant
366	Medic rezident Anul III	Neurologie	S	1.00	2		
367	Medic Primar	Neurologie	S	1.00	3	E50826	
368	Medic Specialist	Neurologie	S	1.00	2	bugetat	vacant

Personal sanitar mediu

369	Asistenta Medicala	Medicala	PL	1.00	3		
370	Asistenta Medicala Sef	Medicala	PL	1.00	1		
371	Asistenta Principala	Medicala	PL	1.00	3		
372	Asistenta Principala	Medicala	PL	1.00	5		
373	Asistenta Principala	Medicala	PL	1.00	5		
374	Asistent Principala	Medicala	PL	1.00	3		
375	Asistenta Principala	Medicala	PL	1.00	4		
376	Asistenta Medicala	Medicala	PL	1.00	5	bugetat	vacant
377	Asistenta Principala	Medicala	PL	1.00	3	bugetat	vacant
378	Asistenta Medicala	Medicala	PL	1.00	5	bugetat	vacant
379	Asistenta Principala	Medicala	PL	1.00	4		
380	Registrator medical deb		M	1.00	5	bugetat	vacant

Personal sanitar auxiliar

381	ingrijitoare		G	1.00	5	bugetat	vacant
382	Infirmier		G	1.00	5		
383	Infirmier		G	1.00	5	bugetat	vacant
384	Infirmier		G	1.00	3		
385	Infirmier		G	1.00	5		
386	Ingrijitor		G	1.00	3		
387	Infirmier deb		G	1.00	3	bugetat	vacant
388	Ingrijitor		G	1.00	3		

1.7.10 Compartiment Cardiologie - 20 paturi; suprafata curatenie:353 mp

Personal sanitar superior

389	Medic Primar	Cardiologie	S	1.00	5	bugetat	vacant
390	Medic rezident anul V	Cardiologie	S	1.00	2	bugetat	vacant
391	Medic rezident an II	Cardiologie	S	1.00	2		

392	Medic Specialist coord.	Cardiologie	S	1.00	0		
393	Medic rezident an III	Cardiologie	S	1.00	0		

Personal sanitar mediu

394	Asistenta Principala	Medicala	PL	1.00	5		
395	Asistenta Medicala	Medicala	PL	1.00	5	bugetat	vacant
396	Asistenta Principala	Medicala	PL	1.00	5		
397	Asistenta Principala	Medicala	PL	1.00	2		
398	Asistenta principala	Medicala	PL	1.00	3		
399	Asistenta Principala	Medicala	PL	1.00	4		
400	Asistenta Principala	Medicala	PL	1.00	5		
401	Asistenta Principala sefa	Medicala	PL	1.00	3		
402	Asistenta Medicala	Medicala	PL	1.00	2		
403	Asistenta med.Pr	Medicala	PL	1.00	1		
404	Asistenta Principala	Medicala	PL	1.00	5		
405	Registrator medical deb		M	1.00	5	bugetat	vacant

Personal sanitar auxiliar

406	Ingrijitoare		G	1.00	5	bugetat	vacant
407	Infirmier		G	1.00	5		
408	Ingrijitoare		G	1.00	3	bugetat	vacant
409	Infirmiera		G	1.00	2		
410	ingrijitoare		G	1.00	4		
411	Ingrijitoare		G	1.00	5		
412	Ingrijitor		G	1.00	0		

1.7.10.1 Compartiment Cardiologie -Terapie intensiva coronarieni

Personal sanitar superior

413	Medic Specialist	Cardiologie	S	1.00		bugetat	vacant
-----	------------------	-------------	---	------	--	---------	--------

Personal sanitar mediu

414	Asistenta medicala debutant	Medicala	PL	1.00		bugetat	vacant
415	Asistenta medicala debutant	Medicala	PL	1.00		bugetat	vacant

Personal sanitar auxiliar

416	Ingrijitoare		G	1.00	5	bugetat	vacant
417	Ingrijitoare		G	1.00	5	bugetat	vacant
418	Ingrijitoare		G	1.00	3	bugetat	vacant

1.7.11 Centrul de Hemodializa - 9 aparate; suprafata curatenie: 265 mp

Personal sanitar superior

419	Medic rezident an II	Nefrologie	S	1.00	I		
420	Medic rezident an III	Nefrologie	S	1.00	2		
421	Medic primar	Nefrologie	S	1.00	2	E51636	
422	Medic Primar.	Nefrologie	S	1.00	2	B94302	
423	Medic Specialist	Nefrologie	S	1.00		bugetat	vacant
424	Medic rezident an III	Nefrologie	S	1.00	1		
425	Psiholog		S	1.00	baza	bugetat	vacant

Personal sanitar mediu

426	Asistenta Principala	Medicala	PL	1.00	5		
427	Asistenta Principala	Medicala	PL	1.00	4		
428	Asistenta Principala sefa	Medicala	PL	1.00	4		
429	Asistenta Principala	Medicala	PL	1.00	4		
430	Asistenta medicala	Medicala	PL	1.00	4	bugetat	Vacant
431	Asistenta medicala	Medicala	PL	1.00	2	bugetat	Vacant
432	Asistent Principala	Medicala	PL	1.00	2		
433	Asistenta Principala	Medicala	PL	1.00	4		
434	Asistenta principala	Medicala	PL	1.00	5		
435	Asistenta Principala	Medicala	PL	1.00	5		
436	Asistenta medicala	Medicala	S	1.00	5		
437	Asistenta medicala deb	Medicala	PL	1.00	5	bugetat	Vacant
438	Asistent principal	Medicala	PL	1.00	0		

439	Asistenta medicala debutanta	Medicala	PL	1.00	5	susp	CIC
440	Tehnician ap.med.	Aparat. Med.	PL	1.00	4		
441	Registrator med.		M	1.00	0		

Personal sanitar auxiliar

442	Infirmier		G	1.00	3		cm
443	Infirmiera		G	1.00	5		prop.ps
444	Infirmiera		G	1.00	4	bugetat	vacant
445	ingrijitoare		G	1.00	4		
446	ingrijitoare		G	1.00	4	bugetat	vacant
447	ingrijitoare		G	1.00	4		
448	ingrijitoare		G	1.00	4	bugetat	vacant
449	Brancardier		G	1.00	4	bugetat	vacant
450	Infirmier		G	1.00	baza		
451	Infirmier deb.		G	1.00	baza	bugetat	vacant
452	Sofer I		G	1.00	1		
453	Sofer I		G	1.00	4		
454	Sofer I		G	1.00	3		
455	Sofer		G	1.00	0		
456	Sofer I		G	1.00	3		

1.7.12 Compartiment de Primiri Urgente;suprafata de curatenie390mp

Personal sanitar superior

457	Medic - sef CPU	Med.urgenta	S	1.00	II	bugetat	vacant
458	Medic	Medicina genera	S	1.00	5	A44325	
459	Medic	Medicina genera	S	1.00	3	A40306	susp
460	Medic rezident anul V	Med.de urgenta	S	1.00	5	bugetat	vacant
461	Medic primar	Med.medicina de	S	1.00	5		
462	Medic rezident an III	Med.de urgenta	S	1.00	5		
463	Medic specialist	Med.de urgenta	S	1.00	5		
464	Medic rezident an II	Med.de urgenta	S	1.00	5		
465	Medic specialist	medicina de urge	S	1.00	3	E52237	
466	Medic primar	Medicina de fam	S	1.00	5	847870	

Personal sanitar mediu

467	Asistenta medicala principala	Medicala	PL	1.00	5		
468	Asistenta Principala	Medicala	PL	1.00	5		
469	Asistenta Principala Sef	Medicala	PL	1.00	5		
470	Asistenta Deb.	Medicala	PL	1.00	5	bugetat	vacant
471	Asistenta principala	Medicala	PL	1.00	5		
472	Asistenta Principala	Medicala	PL	1.00	5		
473	Asistenta Principala	Medicala	PL	1.00	4		
474	Asistenta Principala	Medicala	PL	1.00	5		
475	Asistenta Principala	Medicala	PL	1.00	3		
476	Asistenta Principala	Medicala	PL	1.00	1		
477	Asistenta Principala	Medicala	PL	1.00	5		
478	Asistent Principala	Medicala	PL	1.00	2		
479	Asistent Principala	Medicala	PL	1.00	3	susp	CIC
480	Asistent Principala	Medicala	PL	1.00	3		
481	Asistent Medical	Medicala	PL	1.00	3		
482	Asistent Principala	Medicala	PL	1.00	2		
483	Asistenta medicala	Medicala	PL	1.00	2		
484	Asistenta Principala	medicala	S	1.00	5		

Personal sanitar auxiliar

485	Brancardier		G	1.00	5	bugetat	vacant
485	Brancardier		G	1.00	5	bugetat	vacant
487	Brancardier		G	1.00	5		
488	Brancardier		G	1.00	5		
489	Infirmier		G	1.00	5		
490	Brancardier		G	1.00	5		

491	Brancardier		G	1.00	4		
492	Brancardier		G	1.00	5		
493	Ingrijitor		G	1.00	2		
494	Ingrijitor		G	1.00	2		
495	Ingrijitor		G	1.00	2	bugetat	vacant
496	Ingrijitor		G	1.00	2		
497	Registrator medical		M	1.00	2		
498	Registrator medical		M	1.00	0		
499	Registrator medical		M	1.00	2		
500	Registrator medical		M	1.00	2	susp	cic
501	Registrator medical		M	1.00	5		

1.7.13 Farmacie ; suprafata curatenie: 353 mp

Personal sanitar superior

502	Farmacist Sef	Farmacie	S	1.00	5	bugetat	vacant
503	Farmacist	Farmacie	S	1.00	5		
504	Farmacist		s	1.00	3		

Personal sanitar mediu

505	Asistenta Principala	Farmacie	PL	1.00	5		
506	Asistenta medicala princ	Farmacie	PL	1.00	5		
507	Asistenta Principala	Farmacie	PL	1.00	5		
508	Asistent medical	Farmacie	PL	1.00	baza		susp

Personal sanitar auxiliar

509	Ingrijitor		G	1.00	5		
-----	------------	--	---	------	---	--	--

1.7.14 Sala nasteri

Personal sanitar mediu

510	Asistenta Medicala princ.	Medicala	PL	1.00	3		
511	Asistent medical deb	Obstr. Ginec.	PL	1.00	5		vacant
512	Asistenta Medicala princ.	Obstr. Ginec.	PL	1.00	5		
513	Asistent medical princ	Obstr. Ginec.	PL	1.00	5		
514	Asistenta medicala Principala	medicala	S	1.00	2		
515	Asistenta Principal	medicala	PL	1.00	2		
516	Asistenta Medicala	Obstr. Ginec.	PL	1.00	3		

1.7.15 Bloc Operator; suprafata curatenie:353mp

Personal sanitar mediu-bl.op.chirurgie

517	Asistenta medical deb	Medicala	PL	1.00	5	bugetat	vacant
518	Asistenta Pr. Sefa	Medicala	PL	1.00	5		
519	Asistenta Principala	Medicala	PL	1.00	5		
520	Asistenta Principala	Medicala	PL	1.00	5		
521	Asistenta Principala	Medicala	PL	1.00	5		
522	Asistenta Principala	Medicala	PL	1.00	5		
523	Asistenta Medicala	Medicala	PL	1.00	baza	bugetat	vacant
524	Asistenta Principala	Medicala	PL	1.00	4		
525	Asistenta Medicala	Medicala	PL	1.00	3	bugetat	vacant
526	Asistenta Medicala princ.	Medicala	PL	1.00	5		
527	Asistenta Medicala princ.	Medicala	PL	1.00	5		
528	Asistenta Medicala princ.	Medicala	PL	1.00	5		
529	Asistenta Medicala princ.	Medicala	PL	1.00	5		
530	Asistenta Medicala princ.	Medicala	PL	1.00	5		
531	Asistenta medicala deb	Medicala	PL	1.00	0	bugetat	vacant
532	Asistenta Principala	Medicala	PL	1.00	4		
533	Asistenta medicala debutanta	Medicala	PL	1.00	5	bugetat	vacant

Sterilizare

Personal sanitar mediu

535	Asistenta Principala	Medicala	PL	1.00	5		
535	Asistenta Principala	Medicala	PL	1.00	4		

Personal sanitar auxiliar

536	Infirmier		G	1.00	5	bugetat	vacant
537	Infirmier		G	1.00	5	bugetat	vacant
538	Infirmier		G	1.00	5		
539	Infirmier		G	1.00	3		
540	Ingrijitor		G	1.00	3		
541	Ingrijitor		G	1.00	0		
542	Ingrijitor		G	1.00	5	bugetat	vacant
543	Ingrijitor		G	1.00	5		
544	Ingrijitor		G	1.00	5		
545	Ingrijitor		G	1.00	5	bugetat	vacant
546	Brancardier		G	1.00	1		

1.7.16 Cabinet planificare familiala

Personal sanitar superior

547	Medic specialist	medicina fam	S	1.00	2	bugetat	vacant
-----	------------------	--------------	---	------	---	---------	--------

1.7.17 Cabinet Medicina Muncii

Personal sanitar superior

458	Medic Primar	Medicina Muncii	S	1.00	5		
549	Asistenta medical deb	Medicala	PL	1.00	baza	bugetat	vacant

1.7.18 Laborator analize medicale; suprafata curatenie: 353 mp

Personal sanitar superior

550	Medic sef lab	Labor. Clinic	S	1.00	5		vacant
551	Medic rezident an IV	Labor. Analize m	S	1.00	5		
552	Biolog specialist	Biologie	S	1.00	baza		
553	Biolog deb.	Laborator	S	1.00	5	bugetat	vacant
554	Medic primar	Lab.analize med	S	1.00	4	917866	
555	Biolog	Laborator	S	1.00	baza		
556	Medic rezident an III	Lab.analize med	S	1.00	baza		
557	Medic rezident an IV	Lab.analize med	S	1.00	2	bugetat	vacant
558	Medic specialist	Lab.analize med	S	1.00	2	bugetat	vacant
559	Medic primar Sef	Lab.analize med	S	1.00	5	821842	
560	Medic rezident anul II	Lab.analize med	S	1.00	baza		

Personal sanitar mediu

561	Asistenta Medicala	Laborator	S	1.00	baza		
562	Asistenta Principala	Laborator	PL	1.00	3		
563	Asistenta med.deb.	Medicina gen	PL	1.00	5	bugetat	vacant
564	Asistenta med	Laborator	PL	1.00	5		
565	Asistenta Principala	Laborator	PL	1.00	5		
566	Asistenta Principala	Laborator	PL	1.00	5		
567	Asistenta Principala-sefa	Laborator	PL	1.00	4		
568	Asistenta Principala	Laborator	PL	1.00	4		
569	Asistenta Medicala	Medicina genera	PL	1.00	3		
570	Asistenta Principala	Medicina genera	PL	1.00	5		
571	Asistenta Medicala	Laborator	S	1.00	5	bugetat	vacant
572	Asistenta Medicala debutanta	Laborator	PL	1.00	5	bugetat	vacant
573	Registrator med.	Laborator	M	1.00	0		

Personal sanitar auxiliar

574	Ingrijitor		G	1.00	5		
-----	------------	--	---	------	---	--	--

1.7.19 Laborator Radiologie si Imagistica Medicala; suprafata curatenie: 310 mp

Personal sanitar superior

575	Medic sef lab	Radiodiagnostic	S	1.00	2	bugetat	vacant
576	Medic Primar coord.	Rad.Img.Med.	S	1.00	5	894525	
577	Medic Primar	Rad.Img.Med.	S	1.00	2	bugetat	vacant
578	Medic specialist	Rad.Img.Med.	S	1.00	1	bugetat	vacant

579	Medic rezident anul II	Rad.Img.Med.	S	1.00	5		
Personal sanitar mediu							
580	Asistenta Principala	Radiologie	PL	1.00	5		
581	Asistenta Principala-sefa	Radiologie	PL	1.00	5		
582	Asistenta Principala	Radiologie	PL	1.00	4		
583	Asistenta Principala	Radiologie	PL	1.00	5		
584	Asistenta Principala	Radiologie	PL	1.00	4		
585	Asistenta Medicala	Radiologie	PL	1.00	5		
586	Asistenta Principala	Radiologie	PL	1.00	5		
587	Asistenta Principala	Radiologie	PL	1.00	3		
588	Asistenta Principala	Radiologie	PL	1.00	5		
589	Asistent Principal	Radiologie	PL	1.00	baza		
Personal sanitar auxiliar							
590	Ingrijitor		G	1.00	5		

1.7.19.1 Compartiment CT,Mamograf

Personal sanitar superior

591	Medic Primar	Rad.Img.Med.	S	1.00	2	bugetat	vacant
592	Tehnician superior	Rad.Img.Med.	S	1.00	3	bugetat	vacant

Personal sanitar mediu

593	Asistenta Principala	medicala	PL	1.00			
594	Asistenta Medicala	radiologie	PL	1.00			
595	Asistenta Medicala	radiologie	PL	1.00			
596	Asistenta Medicala	radiologie	PL	1.00			
597	Asistenta Medicala	medicala	S	1.00			
598	Asistenta Medicala	radiologie	PL	1.00			

1.7.20 Compartiment Endoscopie digestiva

Personal sanitar superior

599	Medic specialist	gastroenterologie	S	1.00	3		
-----	------------------	-------------------	---	------	---	--	--

Personal sanitar mediu

600	Asistent medical	endoscopie	PL	1.00	3	bugetat	vacant
601	Asistenta Principala	Medicala	PL	1.00	5		

1.7.21 Compartiment Explorari Functionale

Personal sanitar mediu

602	Asistenta Medicala Principala	Medicala	PL	1.00	3		
-----	-------------------------------	----------	----	------	---	--	--

1.7.22 Serviciul de Anatomie Patologica

Personal sanitar superior

603	Medic Sef	Anat.Patolog.	S	1.00	5	bugetat	vacant
604	Medic specialist	Anat.Patolog.	S	1.00	2	bugetat	vacant
605	Medic primar	Anat.Patolog.	S	1.00	3	E51820	
606	Medic primar	Anat.Patolog.	S	1.00	3	F10032	

1.7.22.1 Compartiment histopatologie

Personal sanitar mediu

607	Asistenta Principala	laborator	PL	1.00	5	bugetat	vacant
608	Asistenta medical deb	laborator	PL	1.00	5	bugetat	vacant

1.7.22.2 Compartiment citologie

Personal sanitar mediu

609	Asistent medical coord.	laborator	PL	1.00	4		
610	Asistent medical	laborator	PL	1.00	5	bugetat	vacant

1.7.22.3 Prosectura

Personal sanitar mediu

611	Asistenta Principala	laborator	PL	1.00	5		
-----	----------------------	-----------	----	------	---	--	--

Personal sanitar auxiliar

612	Ingrijitor		M	1.00	5		
613	Autopsier		M	1.00	5		

1.7.23 Centru de Sanatate Mintala si pentru Prevenirea Adictiilor
cu Stationar de zi 10 locuri; suprafata curatenie: 415 mp

Personal sanitar superior

614	Medic Sef	Psihiatrie	S	1.00	4	bugetat	vacant
615	Medic coordonator	Psihiatrie	S	1.00	4	141165	
616	Medic primar	Psihiatrie	S	1.00	4	A 40708	
617	Medic specialist	Psihiatrie	S	1.00	1	bugetat	vacant
618	Psiholog practicant	clinician	S	1.00	5	bugetat	vacant

Personal sanitar mediu

619	Asistenta Medical	Medicala	PL	1.00	5	bugetat	vacant
620	Asistenta Principala	Medicala	PL	1.00	5		
621	Ergoterapeut	asistent med.	S	1.00	2		
622	Asistenta Principala sefa	Medicala	PL	1.00	4		

Personal sanitar auxiliar

623	Ingrijitor		G	1.00	1		
-----	------------	--	---	------	---	--	--

1.7.24 Dispensar T.B.C.; suprafata curatenie: 242 mp

Personal sanitar superior

624	Medic rezident an II	Pneumologie	S	1.00	5		
625	Medic specialist	Pneumologie	S	1.00	2		
626	Medic rezident an V	Pneumologie	S	1.00	2		

Personal sanitar mediu

627	Referent de specialitate gr.I	Stiinte Administr	S	1.00	4		
628	Asistenta Principala	Medicala	PL	1.00	5		
629	Asistenta Principala	Medicala	PL	1.00	5		
630	Asistenta Principala	Medicala	PL	1.00	5		

Personal sanitar auxiliar

631	Ingrijitor		G	1.00	4		
-----	------------	--	---	------	---	--	--

1.7.25 Ambulatoriul integrat cu cabinete in specialitatile ;; suprafata curatenie: 1205 mp

1.7.25.1 Medicina Interna

Personal sanitar mediu

632	Medic specialist	Medicina Interna	S	1.00	3	bugetat	vacant
633	Asistenta principala	Medicala	PL	1.00	5		

1.7.25.2 Cardiologie

Personal sanitar mediu

634	Asistenta Medicala	Medicala	PL	1.00	5		
-----	--------------------	----------	----	------	---	--	--

1.7.25.3 Chirurgie Generala

Personal sanitar mediu

635	Asistenta Principala	Medicala	PL	1.00	5		
-----	----------------------	----------	----	------	---	--	--

1.7.25.4 Urologie

Personal superior sanitar

636	Medic specialist	Urologie	S	1.00	3	E51773	
-----	------------------	----------	---	------	---	--------	--

Personal sanitar mediu

637	Asistenta medicala principala	Medicala	PL	1.00	5		
638	Asistenta Medicala	Medicala	PL	1.00	1		

1.7.25.5 Ortopedie si Traumatologie

Personal sanitar mediu

639	Asistent medical princ.	Medicala	PL	1.00	3		
-----	-------------------------	----------	----	------	---	--	--

1.7.25.6 Pediatrie

Personal sanitar mediu

640	Asistenta Principala	Medicala	PL	1.00	3		
-----	----------------------	----------	----	------	---	--	--

1.7.25.7 Obstetrica Ginecologie

Personal sanitar mediu

641	Asistenta Principala	Medicala	PL	1.00	4		
-----	----------------------	----------	----	------	---	--	--

1.7.25.8 Neurologie

Personal sanitar mediu

642	Asistenta Principala	Medicala	PL	1.00	5		PROP.PS
-----	----------------------	----------	----	------	---	--	---------

1.7.25.9 O.R.L.

Personal sanitar superior

643	Medic Specialist	O.R.L.	S	1.00	2		
-----	------------------	--------	---	------	---	--	--

Personal sanitar mediu

644	Asistenta medicala deb.	Medicala	PL	1.00	4	bugetat	vacant
-----	-------------------------	----------	----	------	---	---------	--------

1.7.25.10 Recuperare , Medicina Fizica si Balneologie

Personal superior sanitar

645	Medic specialist	Recuperare med	S	1.00	2	bugetat	vacant
-----	------------------	----------------	---	------	---	---------	--------

1.7.25.11 Dermatovenerologie

Personal sanitar superior

646	Medic specialist	dermatovenerolog	S	1.00	2	bugetat	vacant
-----	------------------	------------------	---	------	---	---------	--------

Personal sanitar mediu

647	Asistenta Principala	Medicala	PL	1.00	2		
-----	----------------------	----------	----	------	---	--	--

1.7.25.12 Nefrologie

Personal sanitar superior

648	Medic rezident anul I	nefrolog	S	1.00	2		
-----	-----------------------	----------	---	------	---	--	--

Personal sanitar mediu

649	Asistenta Medicala	Medicala	PL	1.00	2	bugetat	vacant
-----	--------------------	----------	----	------	---	---------	--------

1.7.25.13 Cabinet Ortopedie Pediatrica

Personal sanitar superior

650	Medic specialist	rtopedie pediatrica	S	1.00	2		CIC
-----	------------------	---------------------	---	------	---	--	-----

Personal sanitar mediu

651	Asistenta Principala	Medicala	PL	1.00	4		
-----	----------------------	----------	----	------	---	--	--

Personal sanitar auxiliar Ambulator

652	Ingrijitor		G	1.00	5	bugetat	vacant
-----	------------	--	---	------	---	---------	--------

653	Ingrijitor		G	1.00	5	bugetat	vacant
-----	------------	--	---	------	---	---------	--------

654	Ingrijitor		G	1.00	2		
-----	------------	--	---	------	---	--	--

655	Registrator medical		M	1.00	5	bugetat	vacant
-----	---------------------	--	---	------	---	---------	--------

1.8 Director Financiar- Contabil

656	Director Financiar Contabil	Economist	S	1.00	II		
-----	-----------------------------	-----------	---	------	----	--	--

1.8.1 Compartiment Financiar- Contabil

Personal superior

657	Economist I A	Economist	S	1.00	II		
-----	---------------	-----------	---	------	----	--	--

658	Contabil 1A		M	1.00	5		
-----	-------------	--	---	------	---	--	--

659	Contabil 1 A		M	1.00	5		
-----	--------------	--	---	------	---	--	--

660	Economist I A		S	1.00	5		
-----	---------------	--	---	------	---	--	--

661	Economist I A		S	1.00	5		
-----	---------------	--	---	------	---	--	--

Manager
Dr.Pandrea Viorica Mihaela



Director fin.-cont.
Ec. Hanes Dorina

U.A.T. MUNICIPIUL FĂGĂRAȘ
SPITALUL MUNICIPAL "Dr.Aurel Tulbure" FĂGĂRAȘ
str.Ghioceilor, nr. 1, Făgăraș, jud.Brașov, cod 505200
Tel:0268 - 212521,2,3,4;Fax: 0268 - 211254
www.spitalulfagaras.ro
E-mail :secretariat@spitalulfagaras.ro



Nr. 532 din 06.05.2026

Aprobat
Consiliul de Administratie
Președinte
Ludu Daniel

RAPORT DE SPECIALITATE PRIVIND APROBAREA ORGANIGramei SI A STATULUI DE FUNCTII DIN CADRUL SPITALULUI MUNICIPAL DR. AUREL TULBURE FAGARAS

Conform prevederilor din Legea nr. 95/2006 privind reforma în domeniul sănătății, republicată, cu modificările și completările ulterioare; Strategia de descentralizare în sistemul de sănătate, aprobată prin HG nr. 562/2009; H.G. nr. 56/2009 pentru aprobarea Normelor metodologice de aplicare a Ordonanței de urgență a Guvernului nr. 162/2008 privind transferul ansamblului de atribuții și competențe exercitate de Ministerul Sănătății către autoritățile administrației publice locale;

În temeiul HG nr. 1336 /2022 pentru aprobarea Regulamentului-cadru privind organizarea și dezvoltarea carierei personalului contractual din sectorul bugetar plătit din fonduri publice;

Având în vedere prevederile art. 2 din HG nr. 849/2012 privind ocuparea posturilor vacante după data de 1 ianuarie 2012 de personal de specialitate medico-sanitar, auxiliar sanitar și personal de specialitate din compartimentele paraclinice medico-sanitare din unitățile din sistemul sanitar: " În limita posturilor vacante după data de 1 ianuarie 2012, nominalizarea posturilor pe categorii profesionale, în vederea ocupării prin concurs sau examen, este de competența ordonatorului de credite, cu aprobarea ordonatorului principal de credite" ;

În conformitate cu prevederile OMS nr. 1470 / 2011 pentru aprobarea criteriilor privind angajarea și promovarea în funcții, grade și trepte profesionale a personalului contractual din unitățile sanitare publice din sectorul sanitar

Prin prezenta, Comitetul Director al **Spitalului Municipal Dr. Aurel Tulbure Fagaras** pune în discuție în cadrul ședinței Consiliului de Administrație al Spitalului Municipal Dr. Aurel Tulbure, următoarele:

Propunerea de modificare a organigramei și a funcțiilor vacante și ocupate din Statul de funcții și acord de organizare a concursurilor/examenelor de ocupare sau promovare a posturilor vacante și temporar vacante existente și/sau propuse în Statul de funcții aprobat cu modificări, prin HCL nr. 254/30.10.2025, astfel:

1. Promovare asistent medical Tamas Iulia Antonia in asistent medical principal – sectia pediatrie ;
2. Promovare asistent medical Stoica Nicoleta Mirabela in asistent medical principal – sala nasteri ;
3. Promovare asistent medical Vlad Valentin in asistent medical principal – laborator radiologie si imagistica medicala ;
4. Promovare asistent medical S Grecu Oana in asistent medical S principal – comp. primiri urgente;
5. Promovare asistent medical Jiga Anca Corina in asistent medical principal – comp. primiri urgente;
6. Promovare asistent medical Talaba Virgilia in asistent medical principal – comp. primiri urgente;
7. Promovare asistent medical Rosca Simona in asistent medical principal – bloc operator;
8. Promovare asistent medical Timofta Mihaela in asistent medical principal – sectia chirurgie generala;
9. Promovare referent de specialitate debutant Burlea Horatiu Ioan in referent de specialitate gr. III – comp. achizitii publice;
10. Promovare Marinescu Andra Denis, medic rezident an IV specialitatea pneumologie, in medic rezident an V ;
11. Promovare Vasilica Andreea-Alexandra, medic rezident an III specialitatea medicina de laborator, in medic rezident an IV ;
12. Promovare Carcea Diana, medic rezident an II specialitatea nefrologie, in medic rezident an III ;
13. Promovare Kopacz Andrei Alexandru, medic rezident an II specialitatea diabet, nutritie, boli metabolice, in medic rezident an III ;
14. Promovare Parvan Cristiana Gabriela , medic rezident an II specialitatea medicina interna, in medic rezident an III ;
15. Promovare Pasat Georgiana, medic rezident an II specialitatea neurologie, in medic rezident an III ;
16. Promovare Paulet Anca Antoanela, medic rezident an II specialitatea nefrologie, in medic rezident an III ;
17. Promovare Sbarcea Andreea, medic rezident an II specialitatea cardiologie, in medic rezident an III ;
18. Promovare Stoica Gabriel Aurel, medic rezident an II specialitatea medicina de laborator, in medic rezident an III ;
19. Promovare Tocitu Daniel, medic rezident an II specialitatea medicina de urgenta, in medic rezident an III ;
20. Promovare Poenariu Alina Georgiana, medic rezident an II specialitatea neonatologie, in medic rezident an III ;
21. Promovare Rica Mihai Alexandru, medic rezident an I specialitatea dermatovenerologie, in medic rezident an II ;
22. Promovare Ionescu Virgil, medic rezident an I specialitatea medicina interna, in medic rezident an II ;
23. Promovare Debu David, medic rezident an I specialitatea cardiologie, in medic rezident an II ;
24. Promovare Pascu Diana-Florina, medic rezident an I specialitatea pnemologie in medic rezident an II ;
25. Promovare Gaman Roxana-Bianca, medic rezident an I specialitatea neonatologie in medic rezident an II ;
26. Promovare Garjelea Victoria-Raluca, medic rezident an I specialitatea medicina fizica balneologie in medic rezident an II ;
27. Promovare Culcus Gianina, medic rezident an I specialitatea nefrologie in medic rezident an II ;
28. Promovare Runcan Dan, medic rezident an I specialitatea medicina de urgenta in medic rezident an II ;
29. Promovare Arcas Ana-Maria, medic rezident an I specialitatea radiologie in medic rezident an II ;
30. Promovare Dascalu Ionut Alin, medic rezident an I specialitatea laborator in medic rezident an II ;
31. Promovare Toma Alexandru, medic rezident an I specialitatea diabet, nutritie, boli metabolice in medic rezident an II ;
32. Post vacant asistent medical principal la centrul de sanatate mintala se transforma in asistent medical PL la centrul de sanatate mintala;
33. Post vacant asistent medical PL la Ambulatoriu O.R.L. se transforma in asistent medical debutant la Ambulatoriu O.R.L.;

34. Post vacant asistent medical principal la sectia pediatrie se transforma in asistent medical debutant la sectia pediatrie ;
35. Post vacant asistent medical principal la sectia obstetrica ginecologie se transforma in asistent medical debutant la sectia obstetrica ginecologie;
36. Promovare muncitor II Trimbitas Remus in muncitor I - muncitori intretinere cladiri, instalatii de apa si lumina si Incalzire;
37. Promovare medic rezident an V, specialitatea obstetrica ginecologie Stanescu Razvan Ioan in medic specialist, specialitatea obstetrica ginecologie la sectia obstetrica ginecologie;
38. Promovare medic rezident an V, specialitatea O.R.L. Opris Aura Maria in medic specialist, specialitatea O.R.L. la ambulatoriu O.R.L.;
39. Promovare medic rezident an V, specialitatea neonatologie Toma Diana Adela in medic specialist, specialitatea neonatologie la comp. neonatologie;
40. Schimbare specialitate pediatrie asistent medical Pandrea Simona in asistent medical specialitatea laborator, in cadrul laboratorului de analize medicale;
41. Promovare biolog Comsa Bianca Maria in biolog specialist in cadrul laboratorului de analize medicale ;
42. Schimbare loc munca la cerere infirmiera Vijoli Gabriela de la centrul de hemodializa la sectia obstetrica ginecologie si transfer post vacant infirmiera din sectia obstetrica ginecologie in centrul hemodializa ;
43. Post vacant medic specialist , specialitate medicina de laborator se transforma in medic rezident an IV cu specialitatea medicina de laborator in cadrul laboratorului de analize medicale ;
44. Post vacant medic specialist , specialitate medicina de familie se transforma in medic specialist, cu specialitatea medicina de urgenta in cadrul compartimentului de primiri urgente ;
45. Post vacant medic rezident an V, specialitatea neonatologie din cadrul comp. neonatologie se transfera in cadrul comp.boli infectioase si se transforma in medic specialist cu specialitatea boli infectioase ;
46. Post vacant asistent medical S la sectia ATI se transforma in asistent medical debutant la sectia ATI ;
47. Post vacant asistent medical PL la sectia ATI se transforma in asistent medical debutant la sectia ATI ;
48. Schimbare loc munca asistent medical principal Banciu Julieta de sectia ATI la comp. endoscopie digestiva si transfer post asistent medical principal de la sectia ATI la comp. endoscopie digestiva ;
49. Schimbare loc munca si functie Macovei Camelia de la muncitori intretinere cladiri , instalatii de apa, lumina si incalzire la comp. management al calitatii serviciilor medicale, functie referent de specialitate debutant, post vacant munc. nec. la muncitori intretinere ;
50. Schimbare specialitate asistent medical medicina generala, Milea Andreea Ioana in asistent medical specialitatea radiologie in cadrul compartimentului CT, Mamograf ;
51. Schimbare specialitate asistent medical medicina generala, Nita Theodor Valentin in asistent medical specialitatea radiologie in cadrul compartimentului CT, Mamograf ;
52. Promovare asistent medical PL Bunea Simona-Paula in asistent medical S – comp. CT, Mamograf ;
53. Promovare muncitor II Cadere Ilie in muncitor I - muncitori intretinere cladiri, instalatii de apa si lumina si incalzire ;

54. Promovare medic rezident an V, specialitatea A.T.I. Pusca Mihai in medic specialist, specialitatea A.T.I.
la sectia A.T.I.

Modificarile astfel aprobate, vor fi inaintate Consiliului Local Fagaras, in vederea aprobarii modificarii Organigramei si Statului de functii, aprobate cu modificari prin **Hotararea Consiliului Local Fagaras nr. 254/30.10.2025**.

Manager,

Dr. Pandrea Viorica Mihaela



Director medical,

Dr. Tiflea Ionela

Director financiar-contabil,

Ec. Hanes Dorina

Compartiment RUNOS,

Jr. Poparad Iuliana

U.A.T. MUNICIPIUL FĂGĂRAȘ
SPITALUL MUNICIPAL "Dr.Aurel Tulbure" FĂGĂRAȘ
str.Ghiocailor nr. 1 ,Făgăraș,jud.Brașov,cod 505200
Tel:0268 - 212521,2,3,4 ;Fax: 0268 - 211254
www.spitalulfagaras.ro
E-mail :secretariat@spitalulfagaras.ro

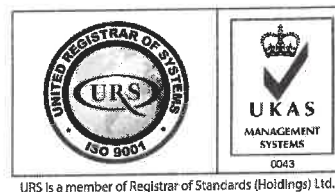

HOTARAREA NR. 185 DIN 06.05.2026
PRIVIND aprobarea statului de functii si organigramei;

CONSILIUL DE ADMINISTRATIE, intrunit in data de 06.05.2026,

Avand in vedere prevederile art 187 alin. (11) din Legea nr. 95/2006 privind reforma in domeniul sanatatii, republicata, cu modificarile si completarile ulterioare ;

HOTARASTE :

Art. 1) Se aproba statul de functii si organigrama, conform referat;

Art. 2) Cu ducerea la indeplinire a prevederilor prezentei hotarari, se incredinteaza membrii Comitetului Director al Spitalului Municipal Dr. Aurel Tulbure Fagaras.

PRESEDINTE DE SEDINTA,
LUDU DANIEL