



ROMANIA
JUDEȚUL BRAȘOV

CONSILIUL LOCAL FĂGĂRAȘ

Strada Republicii, Nr. 3, 505200, Tel: 0040 268 211 313, Fax: 0040 268 213 020
Web: www.primaria-fagaras.ro, Email: secretariat@primaria-fagaras.ro



PROIECT

HOTĂRÂREA NR.
din data de

- privind dezmembrarea din domeniul public a municipiului a unei suprafețe de teren de 7061 mp aferent celor 28 de construcții edificate pe acesta și trecerea în domeniul privat al municipiului

CONSILIUL LOCAL AL MUNICIPIULUI FĂGĂRAȘ, JUDEȚUL BRAȘOV, întrunit în ședința ordinară,

Având în vedere referatul de specialitate întocmit de secretarul municipiului Făgăraș, nr. din, prin care se propune dezmembrarea din CF nr. 102619, în suprafața de 267258 mp., domeniul public al municipiului cu drept de folosință intabulat în favoarea Consiliului Local Făgăraș, a suprafeței de 7061 mp. imobil-teren, aferent celor 28 de construcții edificate pe acesta, trecerea din domeniul public al municipiului în domeniul privat al municipiului, a terenului rezultat în urma dezmembrării și acordarea dreptului de suprafață proprietarilor de construcții

Având în vedere HCL nr. 36/21.07.2016 privind aprobarea înscrierii construcțiilor edificate pe suprafața de 7061 mp., din suprafața totală de 267.258 mp., înscrisi în CF nr. 102519 Făgăraș domeniul public al municipiului, drept de folosință intabulat în favoarea Consiliului Local Făgăraș,

Având în vedere documentația cadastrală întocmită de SC MOFT DESIGN SRL, elaborată în vederea dezmembrării din CF nr. 102519- Făgăraș, proprietate publică a Municipiului Făgăraș, a unui nr. de 28 de loturi în suprafață totală de 7061 mp., pe care sunt edificate imobilele-construcții.

în baza avizelor comisiilor de specialitate _____

În conformitate cu prevederile art. 10, alin. (2) din Legea nr. 213/1998 privind proprietatea publică și regimul juridic al acesteia,

În temeiul art. 36, alin (2) lit. c) și alin.(5), lit.(c), al art. 45 alin. (3) și al art. 115 alin. (1) lit. b) din Legea nr. 215 din 2001 a administrației publice locale, republicată, cu modificările și completările ulterioare.

HOTĂRĂȘTE

Art.1. Se aproba dezmembrarea suprafeței de 7061 mp. imobil-teren aferent celor 28 de construcții edificate pe acesta, din suprafața de 267258 mp înscris în CF nr. 102619, domeniul public al municipiului ,

Art2. Se aprobă trecerea din domeniul public al municipiului în domeniul privat al municipiului, a suprafeței de 7061 mp. imobil-teren , teren rezultat în urma dezmembrării.

Art.3 Se aprobă radierea dreptului de folosință al Consiliului Local asupra suprafeței de 7061 mp imobil teren aferent celor 28 de construcții edificate pe acesta.

Art.4 Cu ducerea la îndeplinire a prezentei hotărâri se încredințează primarul municipiului Fagaras prin prin Comp. evidenta patrimoniu.

Inițiator
Primar
GHEORGHE SUCACIU

Vizat de legalitate/
Secretarul Municipiului
LAURA ELENA GIUNCA

Hotărârea s-a adoptat cu ____ voturi pentru
Consilieri in functie 19
Consilieri prezenti ____

Cod: F-19

Prezenta hotărâre se comunică:

- 1ex. dosarul de ședință
- 1ex. colecție
- 1ex. Prefectură
- 1ex. Primar
- 1ex. Secretar
- 1 ex. Comp. evidenta patrimoniului
- 1 ex. Afișaj



ROMANIA
JUDEȚUL BRAȘOV

MUNICIPIUL FĂGĂRAȘ

Strada Republicii, Nr. 3, 505200, Tel: 0040 268 211 313, Fax: 0040 268 213 020
Web: www.primaria-fagaras.ro, Email: secretariat@primaria-fagaras.ro



Nr. înregistrare:

Referat de specialitate

- privind dezmembrarea din domeniul public a municipiului a unei suprafețe de teren de 7061 mp aferent celor 28 de construcții edificate pe acesta și trecerea în domeniul privat al municipiului

Ținând seama de prevederile:

- art. 10, alin. (2) din Legea nr.213/1998 privind proprietatea publică și regimul juridic al acesteia, în care se stipulează că trecerea unui bun din domeniul public în domeniul privat se face, după caz, prin hotărâre a Consiliului Local, dacă prin Constituție sau prin lege nu se dispune altfel;
- HCL nr. 36/21.07.2016 privind aprobarea înscrierii construcțiilor edificate pe suprafața de 7061 mp., din suprafața totală de 267.258 mp., înscriși în CF nr. 102519 Făgăraș domeniul public al municipiului, drept de folosință intabulat în fvoarea Consiliului Local Făgăraș,
- documentației cadastrală întocmită de SC MOFT DESIGN SRL, elaborată în vedererea dezmenbrării din CF nr. 102519- Făgăraș, proprietate publică a Municipiului Făgăraș, a unui nr. de 28 de loturi în suprafață totală de 7061 mp., pe care sunt edificate imobilele-construcții.

Propunem :

- dezmembrarea din CF nr. 102619, în suprafața de 267258 mp., domeniul public al municipiului a suprafeței de 7061 mp. imobil-teren, aferent celor 28 de construcții edificate pe acesta și trecerea din domeniul public al municipiului în domeniul privat al municipiului, a suprafeței de 7061 mp. imobil-teren , teren rezultat în urma dezmembrării.
- radierea dreptului de folosință al Consiliului Local asupra suprafeței de 7061 mp imobil teren aferent celor 28 de construcții edificate pe acesta.

Secretarul municipiului
GIUNCA LAURA ELENA

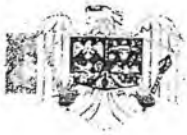

ROMANIA
JUDEȚUL BRAȘOV



CONSILIUL LOCAL FĂGĂRAȘ

Strada Republicii, Nr. 3, 505200, Tel: 0040 268 211 313, Fax: 0040 268 213 020
Web: www.primaria-fagaras.ro, Email: secretariat@primaria-fagaras.ro

HOTĂRÂREA nr. 36 Din data de 21.07.2016

-privind aprobarea înscrierii construcțiilor edificate pe suprafața de 7.061 mp din suprafața totală de 267.258 mp înscriși în CF nr. 102519 Făgăraș - Domeniu public conform dreptului de folosință a terenului

CONSILIUL LOCAL AL MUNICIPIULUI FĂGĂRAȘ, întrunit în ședință ordinară,

Analizând Referatul cu nr. 20415/07.07.2016 prin care se propune aprobarea de către Consiliul Local Făgăraș asupra înscrierii construcțiilor edificate pe suprafața de 7.061 mp din suprafața totală de 267.258 mp înscriși în CF nr. 102519 Făgăraș - Domeniu public conform dreptului de folosință a terenului,

Văzând amendamentele propuse de către comisiile de specialitate Comisia de studii, prognoze economico-sociale, buget-finante și administrarea domeniului public și privat al municipiului, al Comisiei de organizare și dezvoltare urbanistică, realizarea lucrărilor publice, protecția mediului înconjurător, conservarea monumentelor istorice și de arhitectură, al Comisiei pentru servicii publice, pentru comerț și agricultură, al Comisiei pentru activități științifice, învățământ, culte, sănătate, cultură, protecție socială, sportive și de agrement, al Comisiei pentru administrația publică locală, juridică, apărarea ordinii publice, respectarea drepturilor și libertăților cetățenești, problemele minorităților și al Comisiei de turism, relații externe și integrare europeană,

Având în vedere art. 36 alin. 2, alin.5, lit.b, art. 45, alin.3 și art. 115 alin.1, lit.b din Legea 215/2001 privind administrația publică locală, republicată,

HOTĂRĂȘTE:

Art. 1. Se aprobă înscrierea construcțiilor edificate pe suprafața de 7.061 mp din suprafața totală de 267.258 mp înscris în CF nr. 102519 Făgăraș - Domeniu public, conform dreptului de folosință a terenului ce aparține Consiliului Local Făgăraș.

Art. 2: Cu ducerea la îndeplinire a prevederilor prezentei hotărâri se încredințează Primarul Municipiului Făgăraș.

PREȘEDINTE DE ȘEDINȚĂ
BOGDAN ION



CONTRASEMNEAZĂ,
P. SECRETAR
Jr. ADRIAN TRAIAN GAVRILA

Hotărârea s-a adoptat cu un număr de 19 voturi pentru
Consilieri în funcție 19
Consilieri prezenți 19

Prezenta hotărâre se comunică:

- lex. Dosar de ședință
 - lex. Colecție
 - lex. Prefectură
 - lex. Primar
 - lex. Secretar
 - lex. Afișare
 - lex. Comp. Relații cu publicul și arhivă
 - lex. S.C. MOFT DESIGN S.R.L
- Cod: F-50



Referat nr. _____ / _____

La cererea 6461 / 11-04-2016

Domnul/Doamnei MIHALCEA OANA GABRIELA

Domiciliul _____

Analizand cererea dumneavoastra privind receptia si/sau inscrierea in cartea funciara inregistrata sub nr. 6461 din data 11-04-2016 pentru imobilul situat in unitatea administrativ - teritoriala Fagaras, este necesar ca, in maxim de 8 zile de la data comunicarii, sa prezentati la BCPI Fagaras, Biroul Relatii cu Publicul, pentru completarea cererii in conformitate cu urmatoarele note:

IIA Nota de completare privind Inscrierea In cartea funciara

- A se depune in completare certificate de atestare fiscală pentru fiecare construcție care să identifice toate elementele descriptive ale construcțiilor (anul edificării, suprafața construită desfășurată, regimul de inaltime, destinația, etc) și înscris în forma prevăzută de lege care să identifice dreptul și apartenența bunului la Municipiului Făgăraș. A se depune diferența de tarif având în vedere faptul că la dosar nu au fost depuse certificate fiscale pentru fiecare construcție. A se depune acordul titularului dreptului de folosință de sub C1-Consiliul Local Fagaras pentru inscrierea construcției și apartenența acestor construcții

Asistent-registrador,
 DOINA IVAN



13

BATRAS DE CARTE FUNCIARA pentru INSCRIERE

ANUL

Republica Romania, Terestrul si Subteranul, Serviciul Public de Cadastru si Publicitate Imobiliara, Municipiul Fagaras

A. Partea I. DESCRIEREA IMOBILULUI

TEREN (catalina)

Adresa: Fagaras

| Nr. crt. | Nr. cadastral / Nr. topografic | Suprafata (mp) | Observatii / Referinta |
|----------|--------------------------------|---------------------------------------|------------------------|
| 1 | 102516 | Suprafata: 20,183 Masurata: 20,183 | |

B. Partea II. PROPRIETAR SI ACTE

| Inscrieri privitoare la dreptul de proprietate si alte drepturi reale | | Observatii / Referinta |
|--|---|--|
| 968 / 24.01.2011 | | |
| Adresa nr. 8917, din 15.04.2003, emis de Primaria Municipiului Fagaras | | |
| 52 | Inmatriculare, drept de PROPRIETATE, in baza O.U. 184/2001, dobandit prin lege cota acrisla 1 / 1 | A1 copia transcrisa din CF 101930 Fagaras, inscrie prin incheierea nr. 5947 din 07.08.2010. |
| 1. MUNICIPIUL FAGARAS- DOMENIUL PUBLIC | | |

C. Partea III. SARCINI

| Inscrieri privind dezmembrarile dreptului de proprietate, drepturile reale de garantie si sarcini | | Observatii / Referinta |
|---|-----------------------------------|--|
| 958 / 24.01.2011 | | |
| Adresa nr. 8917, din 15.04.2003, emis de PRIMARIA FAGARAS | | |
| 51 | Inmatriculare, drept de POLOSINTA | A1 |
| 1. CONSILIUL LOCAL FAGARAS | | copia transcrisa din CF 101930 Fagaras, inscrie prin incheierea nr. 5947 din 07.08.2010. |

Amplasamentul Partea I

Terminat intravilan

Adresa: Fagaras

| Nr. cadastral | Suprafata masurata (mp) | Observatii / Referinte |
|---------------|-------------------------|------------------------|
| 102332 | 167.258 | |

Suprafata este determinata in plan si se proiecteaza Stereografic.

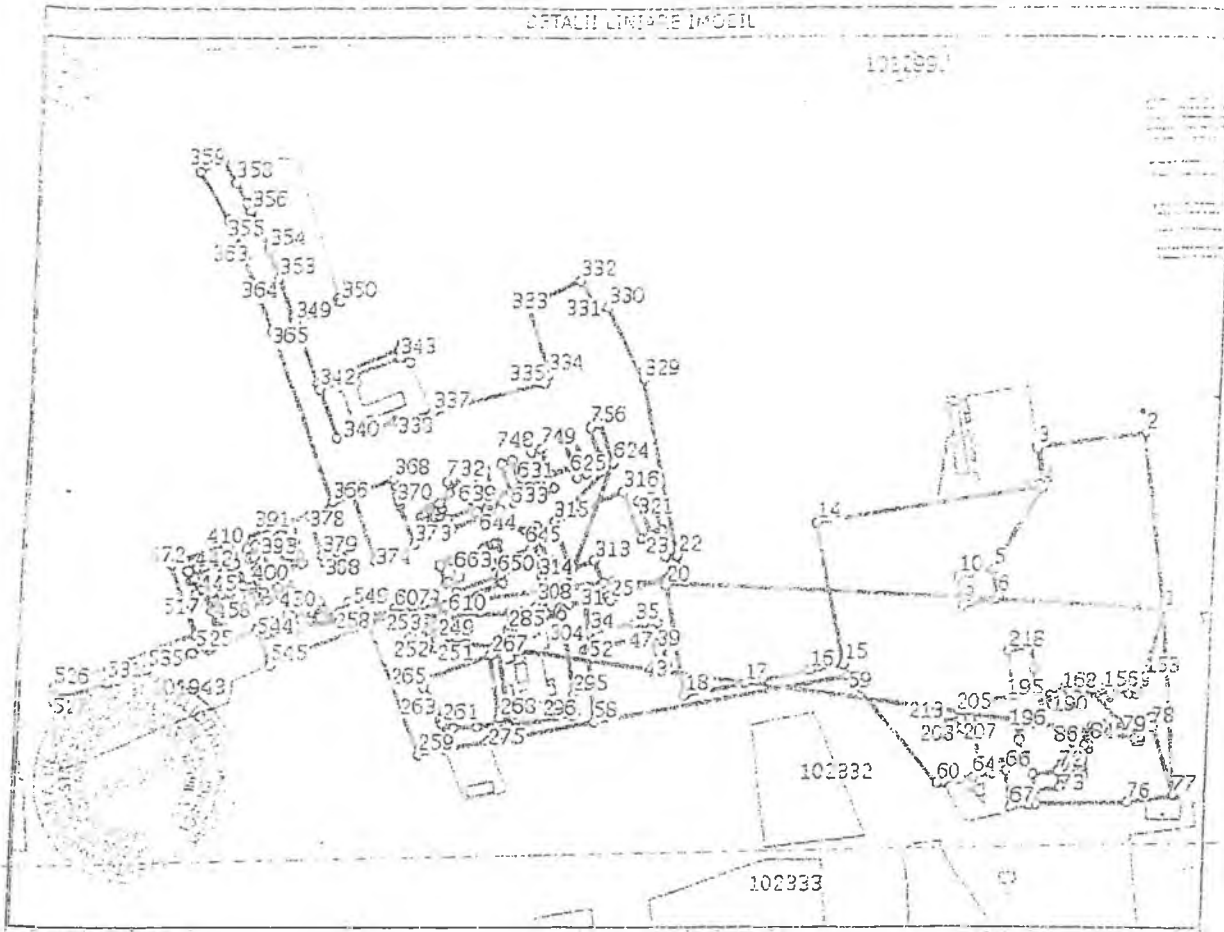

Date referitoare la teren

| Nr. crt. | Categorie folosinta | Intravilan | Suprafata (mp) | Nr. tarla | Nr. parcela | Nr. Topografic | Observatii / Referinte |
|----------|---------------------|------------|---|-----------|-------------|----------------|------------------------|
| 1 | curti constructii | D4 | Din acte: 167.258; Masurata: 267.258 | | | | |

Lungime Segmente

1) Valorile lungimilor segmentelor sunt obtinute din proiectia in plan.

| Punct Inceput | Punct sfarsit | Lungime segment (m) | Punct Inceput | Punct sfarsit | Lungime segment (m) | Punct Inceput | Punct sfarsit | Lungime segment (m) |
|---------------|---------------|---------------------|---------------|---------------|---------------------|---------------|---------------|---------------------|
| 1 | 2 | 202,8 | 2 | 3 | 127,3 | 3 | 4 | 45,3 |
| 2 | 3 | 103,5 | 3 | 4 | 30,5 | 4 | 5 | 5,0 |
| 3 | 4 | 3,5 | 4 | 5 | 36,0 | 5 | 6 | 35,0 |
| 4 | 5 | 18,8 | 5 | 6 | 28,5 | 6 | 7 | 100,5 |
| 5 | 6 | 367,7 | 6 | 7 | 165,4 | 7 | 8 | 10,2 |
| 6 | 7 | 75,6 | 7 | 8 | 71,8 | 8 | 9 | 1,6 |
| 7 | 8 | 127,6 | 8 | 9 | 19,8 | 9 | 10 | 17,0 |
| 8 | 9 | 12,3 | 9 | 10 | 10,2 | 10 | 11 | 17,1 |
| 9 | 10 | 5,0 | 10 | 11 | 7,5 | 11 | 12 | 7,2 |
| 10 | 11 | 3,0 | 11 | 12 | 2,4 | 12 | 13 | 7,6 |
| 11 | 12 | 2,3 | 12 | 13 | 18,1 | 13 | 14 | 20,3 |

Pentru toate apartamentele de la etajele 2-3 sunt prevăzute în planurile de execuție (P.E.) și în planurile de amenajare a încălzirii (P.A.I.) aparate de încălzire centrale, care vor fi montate în încălzirea centrală.

Construcția 1: Str. Ciocanului 5 sunt 6 apartamente cu suprafața desfășurată de 280 mp

Construcția 2: Str. Ciocanului 7 sunt 6 apartamente cu suprafața desfășurată de 280 mp

Construcția 3: Str. Ciocanului 8 sunt 6 apartamente cu suprafața desfășurată de 307 mp

Construcția 4: Str. Ciocanului 9 sunt 6 apartamente cu suprafața desfășurată de 307 mp

Construcția 5: Str. Ciocanului 10 sunt 7 apartamente cu suprafața desfășurată de 307 mp

Construcția 6: Str. Ciocanului 11 sunt 7 apartamente cu suprafața desfășurată de 307 mp

Construcția 7: Str. Ciocanului 14 sunt 6 apartamente cu suprafața desfășurată de 282 mp

Construcția 8: Str. Ciocanului 15 sunt 5 apartamente cu suprafața desfășurată de 306 mp

Construcția 9: Str. Ciocanului 12 sunt 10 apartamente cu suprafața desfășurată de 244 mp

Construcția 10: Str. Ciocanului 10 sunt 8 apartamente cu suprafața desfășurată de 274 mp

Construcția 11: Str. Ciocanului 6 sunt 10 apartamente cu suprafața desfășurată de 274 mp

Construcția 12: Str. Ciocanului 6 sunt 7 apartamente cu suprafața desfășurată de 256 mp

Construcția 13: Str. Ciocanului 6 sunt 9 apartamente cu suprafața desfășurată de 244 mp

Construcția 14: Str. Ciocanului 2 sunt 5 apartamente cu suprafața desfășurată de 232 mp

Construcția 15: Str. Ciocanului 1 sunt 11 apartamente cu suprafața desfășurată de 287 mp

Construcția 16: Str. Ciocanului 6 sunt 6 apartamente cu suprafața desfășurată de 188 mp

Construcția 17: Str. Ciocanului 13 sunt 5 apartamente cu suprafața desfășurată de 186 mp

Construcția 18: Str. Ciocanului 15 sunt 5 apartamente cu suprafața desfășurată de 173 mp

Construcția 19: Str. Ciocanului 17 sunt 7 apartamente cu suprafața desfășurată de 184 mp

Construcția 20: Str. Ciocanului 18 sunt 8 apartamente cu suprafața desfășurată de 193 mp

Construcția 21: Str. Ciocanului 10 sunt 11 apartamente cu suprafața desfășurată de 274 mp

Construcția 22: Str. Ciocanului 12 sunt 9 apartamente cu suprafața desfășurată de 240 mp

2840 mp

2204 mp

Construcția 24: Str. Dujgheșului 10 sunt 7 apartamente cu suprafața construită de 240 mp

Construcția 24: Str. Dujgheșului 10 sunt 7 apartamente cu suprafața construită de 240 mp

Construcția 25: Str. Oxigenului 8 sunt 8 apartamente cu suprafața construită de 270 mp

Construcția 26: Str. Oxigenului 9 sunt 6 apartamente cu suprafața construită de 216 mp

Construcția 27: Str. Oxigenului 10 sunt 6 apartamente cu suprafața construită de 270 mp

Construcția 28: Str. Oxigenului 12 sunt 6 apartamente cu suprafața construită de 216 mp

Toate construcțiile sunt cu destinație de locuințe și în regim parter

2017

MP

TOTAL - 7061 mp

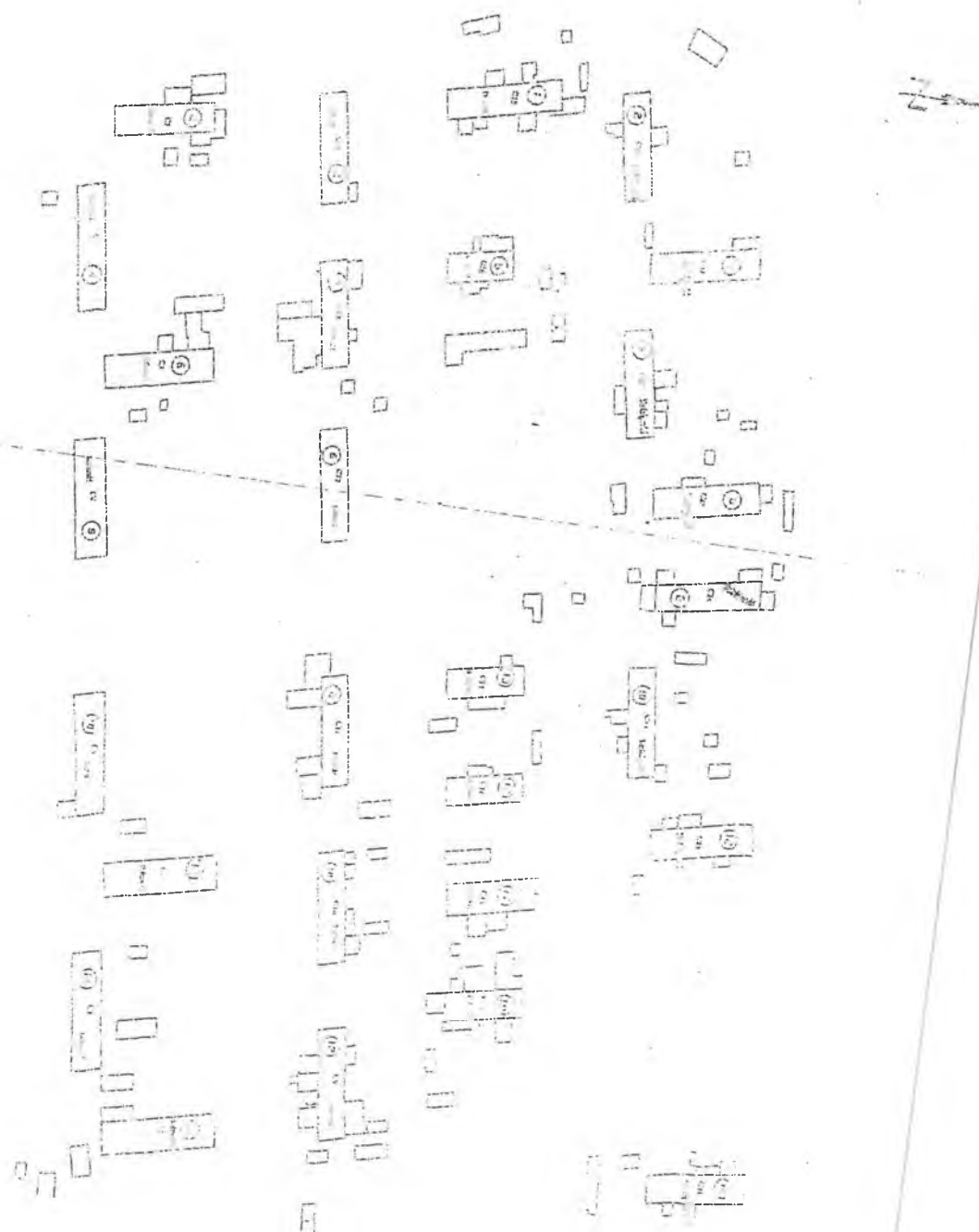



EXTRAS DE CARTE FUNCIARA pentru INFORMARE

Oficiul de Cadastru și Publicitate Imobiliară BRASOV
Biroul de Cadastru și Publicitate Imobiliară Fagaras

| | |
|-----------|------|
| Nr.cerere | 9550 |
| Ziua | 02 |
| Luna | 07 |
| Anul | 2015 |

A. Partea I. DESCRIEREA IMOBILULUI

TEREN Intravilan

Adresa: Fagaras

| Nr crt | Nr.cadastral Nr.topografic | Suprafata* (mp) | Observatii / Referinte |
|--------|-------------------------------|--|------------------------|
| A1 | 102519 | Din acte: 267.258; Masurata:267.258 | - |

B. Partea II. PROPRIETAR si ACTE

| Inscrieri privitoare la dreptul de proprietate si alte drepturi reale | | Observatii / Referinte |
|---|---|--|
| 968 / 24.01.2011 | | |
| Adresa nr. 8917, din 18.04.2003, emisa de Primaria Mun. Fagaras | | |
| B2 | Intabulare, drept de PROPRIETATE, in baza O.U. 184/2001, dobandit prin Lege, cota actuala 1 / 1 1) MUNICIPIUL FAGARAS- DOMENIUL PUBLIC | A1 pozitie transcrisa din CF 101939/ Fagaras, inscrisa prin incheierea nr. 5947 din 07/06/2010; |

C. Partea III. SARCINI

| Inscrieri privind dezmembramintele dreptului de proprietate, drepturile reale de garantie si sarcini | | Observatii / Referinte |
|--|--|--|
| 968 / 24.01.2011 | | |
| Adresa nr. 8917, din 18.04.2003, emisa de PRIMARIA FAGARAS | | |
| C1 | Intabulare, drept de FOLOSINTA 1) CONSILIUL LOCAL FAGARAS | A1 pozitie transcrisa din CF 101939/ Fagaras, inscrisa prin incheierea nr. 5947 din 07/06/2010; |



MEMORIU TEHNIC

1. **Adresa imobil:** Imobilul este situat in intravilan Mun. Fagaras, jud. Brasov
2. **Tipul lucrării:** Dezlipire imobil
3. **Scurtă prezentare a situației din teren:** Faza de documentare a lucrării a constat in obtinerea extrasului de carte funciara si planselor de identificare pentru imobilul in cauza. Identificarea factica a imobilului descris in extrasul de carte funciara s-a facut impreuna cu reprezentantii primariei Fagaras. Imobilul ce face obiectul prezentei documentatii este identificat in intravilanul municipiului Fagaras, fiind inscris in CF 102519 Fagaras, cu nr cad. 102519,

Pe acest teren se afla 28 de constructii din caramida edificate intre anii 1953-1957 in regim P, dezlipirea imobilului se va face pe conturul acestor constructii rezultand 28+1 loturi.

Suprafata insumata a celor 28 de loturi este de 7061mp iar a lotului cu numarul 29 ce ramane in urma dezmembrarii este 260197mp.
4. **Operațiuni topo-cadastrale efectuate:**
Pe teren, s-au efectuat masuratorile prin metoda drumuire cu radieri, rezultand o drumuire compusă din 51 stații. Incadrarea in sistemul national stereografic 1970 a masuratorilor s-a facut prin determinarea coordonatelor a 10 puncte folosind un receptor GPS Hi-Target H32 de dubla frecventa prin metoda RTK folosind serviciul Rompos. Din punctele de stație s-au radiat toate punctele ce reprezintă detalii de planimetrie. Măsurătorile s-au efectuat cu stația totală Leica 407 TCR. Calculul suprafetei si inventarul de coordonate sunt anexate la prezenta documentatie.

Puncte geodezice de sprijin vechi si noi folosite : -

Puncte vechi folosite : nu este cazul

Punctele noi determinate prin tehnologia GPS sunt :

| Nr. pct | X | Y |
|---------|------------|------------|
| 5000 | 479689.384 | 498216.027 |
| 5001 | 479753.514 | 498586.293 |
| 5005 | 479752.249 | 498307.026 |
| 5006 | 479767.419 | 498404.044 |
| 5018 | 479642.373 | 498571.079 |
| 5019 | 479650.324 | 498601.363 |
| 5030 | 479613.068 | 497745.449 |
| 5031 | 479759.779 | 497680.86 |
| 5040 | 479809.694 | 497444.648 |
| 5041 | 479817.917 | 497476.097 |

Punctele noi determinate sunt materializate cu buloane de metal.

Data întocmirii 08.09.2015

Semnătura și ștampila
(persoană autorizată)

Mihalcea Oana Gabriela

Calculul suprafeței

Sistem de proiectie Stereografica 1970

| Pct. | X(m) | Y(m) | $X_i(Y_{i+1}-Y_{i-1})$ |
|------|------------|------------|------------------------|
| 1 | 497657.379 | 479756.042 | 4092236.628 |
| 2 | 497647.663 | 479752.059 | 6593831.535 |
| 3 | 497640.661 | 479769.292 | 4268761.59 |
| 4 | 497639.394 | 479760.637 | -5965203.416 |
| 5 | 497640.753 | 479757.305 | -1923381.51 |
| 6 | 497639.446 | 479756.772 | -818119.2492 |
| 7 | 497639.899 | 479755.661 | -2282176.577 |
| 8 | 497631.37 | 479752.186 | 1035570.881 |
| 9 | 497629.106 | 479757.742 | -1474475.041 |
| 10 | 497608.861 | 479749.223 | -4488431.926 |
| 11 | 497607.607 | 479748.722 | -803636.2853 |
| 12 | 497608.052 | 479747.608 | -868326.0507 |
| 13 | 497606.473 | 479746.977 | 240841.5329 |
| 14 | 497606.028 | 479748.092 | 305530.1012 |
| 15 | 497604.775 | 479747.591 | 1599301.747 |
| 16 | 497603.291 | 479751.306 | 2254640.512 |
| 17 | 497605.334 | 479752.122 | 1538098.087 |
| 18 | 497604.425 | 479754.397 | 1537597.673 |
| 19 | 497606.467 | 479755.212 | 2806500.474 |
| 20 | 497609.083 | 479760.037 | 213971.9057 |
| 21 | 497598.08 | 479755.642 | -5116303.459 |
| 22 | 497583.083 | 479749.755 | -5116646.842 |
| 23 | 497572.08 | 479745.359 | -3626802.891 |
| 24 | 497576.972 | 479742.466 | -515489.743 |
| 25 | 497581.613 | 479744.323 | -1529068.297 |
| 26 | 497583.586 | 479739.393 | -3377099.798 |
| 27 | 497578.944 | 479737.536 | 1529060.095 |
| 28 | 497576.971 | 479742.466 | 3892544.644 |
| 29 | 497572.079 | 479745.359 | -2563988.923 |
| 30 | 497553.938 | 479737.313 | -4438181.127 |
| 31 | 497551.703 | 479736.439 | -1524000.866 |
| 32 | 497552.559 | 479734.25 | -2194206.785 |
| 33 | 497546.878 | 479732.029 | -15921.5001 |
| 34 | 497546.022 | 479734.218 | 980663.2094 |
| 35 | 497545.463 | 479734 | 1652348.483 |
| 36 | 497544.08 | 479737.539 | 436346.1581 |
| 37 | 497537.271 | 479734.877 | 1590129.118 |
| 38 | 497534.981 | 479740.735 | 6083360.213 |
| 39 | 497551.27 | 479747.104 | 253751.1477 |
| 40 | 497553.561 | 479741.245 | -3110704.863 |
| 41 | 497552.555 | 479740.852 | -1955879.094 |
| 42 | 497553.938 | 479737.314 | 2242973.152 |
| 43 | 497572.078 | 479745.36 | 8715970.09 |
| 44 | 497568.295 | 479754.831 | 6899779.547 |
| 45 | 497579.3 | 479759.227 | -2525214.948 |
| 46 | 497583.083 | 479749.756 | -1783337.769 |
| 47 | 497598.08 | 479755.643 | 7642111.313 |
| 48 | 497594.297 | 479765.114 | 6900140.117 |
| 49 | 497605.301 | 479769.51 | -2525844.508 |
| 50 | 497609.085 | 479760.038 | -7114317.088 |
| 51 | 497606.468 | 479755.213 | -5381116.345 |
| 52 | 497608.86 | 479749.224 | 1258950.416 |
| 53 | 497629.106 | 479757.743 | 5968563.497 |
| 54 | 497637.635 | 479761.218 | 1176415.369 |

| | | | |
|-----|------------|------------|--------------|
| 55 | 497638.088 | 479760.107 | -288132.4529 |
| 56 | 497639.394 | 479760.639 | 4571813.113 |
| 57 | 497640.66 | 479769.294 | 6289182.661 |
| 58 | 497650.377 | 479773.277 | -6594862.796 |
| 59 | 497657.38 | 479756.042 | -14651033.27 |
| 60 | 497664.955 | 479743.837 | 116453.5995 |
| 61 | 497695.319 | 479756.276 | 8385170.735 |
| 62 | 497693.541 | 479760.685 | 11030381.95 |
| 63 | 497739.16 | 479778.439 | -4797707.763 |
| 64 | 497750.024 | 479751.046 | -12348182.6 |
| 65 | 497756.696 | 479753.631 | 6833203.923 |
| 66 | 497752.358 | 479764.774 | 8228344.23 |
| 67 | 497766.197 | 479770.162 | 3032889.438 |
| 68 | 497768.611 | 479770.867 | 5176793.554 |
| 69 | 497764.807 | 479780.562 | 14379927.51 |
| 70 | 497813.808 | 479799.756 | 4883553.456 |
| 71 | 497817.357 | 479790.372 | -14381943.44 |
| 72 | 497768.611 | 479770.866 | -10060401.4 |
| 73 | 497766.197 | 479770.161 | -10802522.01 |
| 74 | 497774.984 | 479749.164 | -10687726.68 |
| 75 | 497773.767 | 479748.69 | -7269985.867 |
| 76 | 497779.271 | 479734.559 | -7361159.86 |
| 77 | 497777.772 | 479733.902 | -1523697.76 |
| 78 | 497778.825 | 479731.498 | -2944361.75 |
| 79 | 497769.591 | 479727.987 | -555013.094 |
| 80 | 497768.651 | 479730.383 | 903947.8702 |
| 81 | 497767.113 | 479729.803 | 6735784.573 |
| 82 | 497761.625 | 479743.915 | 6831778.303 |
| 83 | 497760.629 | 479743.528 | 4835744.511 |
| 84 | 497756.697 | 479753.63 | 3741637.091 |
| 85 | 497750.024 | 479751.045 | -10270076.25 |
| 86 | 497704.704 | 479732.997 | -9631581.432 |
| 87 | 497723.954 | 479731.693 | 1735065.704 |
| 88 | 497735.617 | 479736.483 | -1299089.96 |
| 89 | 497738.656 | 479729.083 | -2699734.47 |
| 90 | 497743.466 | 479731.059 | -1870519.945 |
| 91 | 497745.821 | 479725.325 | -1932747.023 |
| 92 | 497749.978 | 479727.176 | 4327936.059 |
| 93 | 497747.167 | 479734.02 | 5061590.941 |
| 94 | 497755.261 | 479737.345 | -1752596.274 |
| 95 | 497758.072 | 479730.499 | -5062199.592 |
| 96 | 497749.979 | 479727.175 | -2575856.141 |
| 97 | 497745.822 | 479725.324 | -1904873.261 |
| 98 | 497741.012 | 479723.348 | -4666819.729 |
| 99 | 497744.051 | 479715.948 | -6067997.726 |
| 100 | 497732.387 | 479711.157 | 7836298.701 |
| 101 | 497723.952 | 479731.692 | 10869793.39 |
| 102 | 497704.702 | 479732.996 | 12235074.69 |
| 103 | 497695.319 | 479756.275 | 5395017.258 |
| 104 | 497664.956 | 479743.836 | -80737181.14 |
| 105 | 497726.815 | 479594.043 | -71591034.16 |
| 106 | 497758 | 479600 | 17947660.21 |
| 107 | 497754.195 | 479630.1 | 17066498.08 |
| 108 | 497750.59 | 479634.287 | 7104891.922 |
| 109 | 497744.1 | 479644.374 | 13079221.72 |
| 110 | 497735.829 | 479660.564 | 13186515.32 |
| 111 | 497731.377 | 479670.867 | 8496274.605 |
| 112 | 497726.697 | 479677.634 | 18404937.8 |
| 113 | 497805.75 | 479707.845 | -20861545.57 |

| | | | |
|-----|------------|------------|--------------|
| 114 | 497817.868 | 479635.727 | -38026813.48 |
| 115 | 497817.606 | 479631.458 | -3014783.422 |
| 116 | 497816.099 | 479629.671 | -2968477.398 |
| 117 | 497793.2 | 479625.495 | -2481001.309 |
| 118 | 497766.784 | 479624.687 | 2292216.04 |
| 119 | 497754.196 | 479630.1 | -12288057.84 |
| 120 | 497758.001 | 479600 | -10434998.73 |
| 121 | 497807.131 | 479609.136 | 6765198.91 |
| 122 | 497832.836 | 479613.59 | 8127618.881 |
| 123 | 497829.813 | 479625.462 | 6759533.201 |
| 124 | 497827.906 | 479627.168 | 47698882.99 |
| 125 | 497812.261 | 479721.276 | 49130087.66 |
| 126 | 497813.299 | 479725.86 | 2366106.61 |
| 127 | 497813.406 | 479726.029 | 382320.6958 |
| 128 | 497813.786 | 479726.628 | 2902752.186 |
| 129 | 497824.918 | 479731.86 | 4988205.678 |
| 130 | 497824.072 | 479736.648 | 3319490.912 |
| 131 | 497829.724 | 479738.528 | 4194713.254 |
| 132 | 497828.444 | 479745.074 | 3374779.022 |
| 133 | 497829.593 | 479745.307 | 6283605.123 |
| 134 | 497827.232 | 479757.696 | 8892687.845 |
| 135 | 497856.016 | 479763.17 | -3437197.934 |
| 136 | 497858.375 | 479750.792 | -5958866.89 |
| 137 | 497860.522 | 479751.201 | -938964.9445 |
| 138 | 497860.984 | 479748.906 | 1412929.473 |
| 139 | 497888.913 | 479754.039 | 4196207.759 |
| 140 | 497883.237 | 479757.334 | 228528.4058 |
| 141 | 497867.999 | 479754.498 | 9845837.548 |
| 142 | 497863.791 | 479777.11 | 12670135.62 |
| 143 | 497879.03 | 479779.947 | -9846055.697 |
| 144 | 497883.239 | 479757.334 | -12899158.96 |
| 145 | 497888.915 | 479754.039 | -47609133.83 |
| 146 | 497905.31 | 479661.712 | -55283920.29 |
| 147 | 497908.631 | 479643.006 | -10290277.68 |
| 148 | 497908.238 | 479641.045 | -1949808.66 |
| 149 | 497905.962 | 479639.09 | -7758868.606 |
| 150 | 497829.814 | 479625.462 | -12694660.26 |
| 151 | 497832.837 | 479613.59 | 2594704.746 |
| 152 | 497931.425 | 479630.674 | 50426013.34 |
| 153 | 497922.813 | 479714.861 | 41409750.74 |
| 154 | 497917.173 | 479713.839 | 7404028.363 |
| 155 | 497914.345 | 479729.731 | 8704538.579 |
| 156 | 497923.002 | 479731.321 | 1610780.911 |
| 157 | 497922.685 | 479732.966 | 19105791.35 |
| 158 | 497915.963 | 479769.692 | 16475541.3 |
| 159 | 497897.128 | 479766.055 | 6300888.155 |
| 160 | 497894.226 | 479782.347 | 12226290.61 |
| 161 | 497937.05 | 479790.611 | 4114453.844 |
| 162 | 497937.052 | 479790.61 | 1146251.094 |
| 163 | 497948.989 | 479792.913 | -6960330.968 |
| 164 | 497951.902 | 479776.632 | -8849103.25 |
| 165 | 497944.186 | 479775.142 | -742434.7813 |
| 166 | 497944.185 | 479775.141 | -277852.8552 |
| 167 | 497941.256 | 479774.584 | -1665613.501 |
| 168 | 497941.719 | 479771.796 | -1942968.588 |
| 169 | 497934.232 | 479770.682 | 663746.3313 |
| 170 | 497933.764 | 479773.129 | -492954.4264 |
| 171 | 497915.964 | 479769.692 | -19997300.95 |
| 172 | 497922.686 | 479732.967 | -13189474.03 |

| | | | |
|-----|------------|------------|--------------|
| 173 | 497975.791 | 479743.203 | 6085762.142 |
| 174 | 497986.649 | 479745.188 | -463127.5836 |
| 175 | 497987.091 | 479742.273 | -333651.351 |
| 176 | 498001.897 | 479744.518 | -5500430.952 |
| 177 | 498003.907 | 479731.228 | -6882413.995 |
| 178 | 498001.035 | 479730.698 | -3618475.52 |
| 179 | 498002.277 | 479723.962 | -2675766.234 |
| 180 | 498009.643 | 479725.325 | -13073749.15 |
| 181 | 498014.983 | 479697.71 | -13971810.35 |
| 182 | 498012.697 | 479697.27 | -1640951.837 |
| 183 | 498013.131 | 479694.415 | -2186277.645 |
| 184 | 498003.083 | 479692.88 | 17667655.38 |
| 185 | 497996.686 | 479729.892 | 17232179.33 |
| 186 | 497983.912 | 479727.483 | -1572135.21 |
| 187 | 497984.052 | 479726.735 | -902347.1022 |
| 188 | 497977.6 | 479725.671 | -228073.7408 |
| 189 | 497977.504 | 479726.277 | -2558608.416 |
| 190 | 497946.335 | 479720.533 | -3288437.596 |
| 191 | 497946.475 | 479719.673 | -979958.6628 |
| 192 | 497940.602 | 479718.565 | -168303.9235 |
| 193 | 497940.464 | 479719.335 | -1051650.26 |
| 194 | 497926.536 | 479716.453 | -2227723.322 |
| 195 | 497922.814 | 479714.861 | -42711321.06 |
| 196 | 497931.426 | 479630.674 | -15609652.27 |
| 197 | 498227.089 | 479683.512 | -35189779.3 |
| 198 | 498335.893 | 479560.044 | -60903124.49 |
| 199 | 498343.179 | 479561.299 | 2395037.318 |
| 200 | 498363.924 | 479564.85 | 1915710.924 |
| 201 | 498365.628 | 479565.143 | 813831.0705 |
| 202 | 498373.42 | 479566.483 | 1175662.898 |
| 203 | 498379.41 | 479567.502 | 2511832.226 |
| 204 | 498402.887 | 479571.523 | 2514940.968 |
| 205 | 498407.382 | 479572.548 | 977376.8761 |
| 206 | 498411.484 | 479573.484 | 1199178.031 |
| 207 | 498417.927 | 479574.954 | -19991543.05 |
| 208 | 498424.92 | 479533.374 | -19341877.45 |
| 209 | 498444.65 | 479536.148 | 1535707.967 |
| 210 | 498453.732 | 479536.455 | 8168161.306 |
| 211 | 498451.839 | 479552.535 | 17094405.82 |
| 212 | 498449.487 | 479570.75 | 11006263.12 |
| 213 | 498479.416 | 479574.616 | -7152681.14 |
| 214 | 498481.768 | 479556.401 | -11006975.92 |
| 215 | 498451.84 | 479552.535 | -9942120.401 |
| 216 | 498453.733 | 479536.455 | -6197275.262 |
| 217 | 498561.399 | 479540.102 | 5729966.159 |
| 218 | 498616.985 | 479547.948 | 42607319.99 |
| 219 | 498588.99 | 479625.553 | 38050317.36 |
| 220 | 498579.646 | 479624.264 | -2110487.642 |
| 221 | 498559.407 | 479621.32 | -5678093.086 |
| 222 | 498568.264 | 479612.875 | -3808064.4 |
| 223 | 498573.806 | 479613.682 | -1768441.29 |
| 224 | 498574.44 | 479609.328 | -2286960.956 |
| 225 | 498572.842 | 479609.095 | 179984.796 |
| 226 | 498572.756 | 479609.689 | 125640.3345 |
| 227 | 498570.41 | 479609.347 | -466163.3333 |
| 228 | 498570.497 | 479608.754 | -411819.2305 |
| 229 | 498568.899 | 479608.521 | 2053605.295 |
| 230 | 498568.265 | 479612.873 | 6381175.224 |
| 231 | 498559.406 | 479621.32 | 3520826.525 |

| | | | |
|-----|------------|------------|--------------|
| 232 | 498550.075 | 479619.935 | -2212066.683 |
| 233 | 498529.642 | 479616.883 | -2178076.006 |
| 234 | 498520.3 | 479615.566 | -2114224.592 |
| 235 | 498499.992 | 479612.642 | -5395265.413 |
| 236 | 498508.609 | 479604.743 | -3724856.326 |
| 237 | 498514.192 | 479605.17 | -1974116.2 |
| 238 | 498514.528 | 479600.783 | -2248300.521 |
| 239 | 498512.917 | 479600.66 | 236793.6356 |
| 240 | 498512.872 | 479601.258 | 207879.8676 |
| 241 | 498510.509 | 479601.077 | -388339.6865 |
| 242 | 498510.554 | 479600.479 | -359426.1094 |
| 243 | 498508.944 | 479600.356 | 2125143.628 |
| 244 | 498508.609 | 479604.742 | 6124178.262 |
| 245 | 498499.991 | 479612.641 | 3262682.441 |
| 246 | 498490.657 | 479611.287 | -12526073.23 |
| 247 | 498506.376 | 479587.513 | -13320090.37 |
| 248 | 498506.945 | 479584.567 | -3935712.331 |
| 249 | 498505.447 | 479579.618 | -3901303.628 |
| 250 | 498506.001 | 479576.741 | -1305587.217 |
| 251 | 498507.337 | 479576.999 | -3444685.699 |
| 252 | 498508.718 | 479569.831 | -5086782.958 |
| 253 | 498492.968 | 479566.795 | 2059772.944 |
| 254 | 498491.586 | 479573.963 | 3701798.518 |
| 255 | 498492.922 | 479574.221 | 1562775.31 |
| 256 | 498492.367 | 479577.098 | 1877322.254 |
| 257 | 498496.982 | 479577.987 | 717337.1571 |
| 258 | 498496.876 | 479578.537 | 644057.9638 |
| 259 | 498500.726 | 479579.279 | 95712.13938 |
| 260 | 498500.832 | 479578.729 | 168991.7821 |
| 261 | 498505.445 | 479579.618 | 2910274.788 |
| 262 | 498506.944 | 479584.567 | 253241.5275 |
| 263 | 498483.97 | 479580.126 | -745233.5351 |
| 264 | 498483.401 | 479583.072 | 3681798.4 |
| 265 | 498506.374 | 479587.512 | 14064858.84 |
| 266 | 498490.656 | 479611.286 | 13947768.55 |
| 267 | 498490.045 | 479615.492 | 2001936.021 |
| 268 | 498488.734 | 479615.302 | 3286536.223 |
| 269 | 498487.749 | 479622.085 | 4246617.134 |
| 270 | 498499.708 | 479623.821 | -2515928.026 |
| 271 | 498500.693 | 479617.038 | -3476045.332 |
| 272 | 498499.381 | 479616.848 | -2190904.78 |
| 273 | 498499.992 | 479612.643 | -638578.4898 |
| 274 | 498520.3 | 479615.567 | 3554948.259 |
| 275 | 498519.707 | 479619.774 | 2005046.262 |
| 276 | 498518.395 | 479619.589 | 3291218.444 |
| 277 | 498517.437 | 479626.376 | 4224436.761 |
| 278 | 498529.403 | 479628.063 | -2542001.426 |
| 279 | 498530.36 | 479621.277 | -3475255.14 |
| 280 | 498529.048 | 479621.092 | -2190038.108 |
| 281 | 498529.641 | 479616.884 | -576300.265 |
| 282 | 498550.075 | 479619.936 | 3616980.794 |
| 283 | 498549.451 | 479624.139 | 1998684.749 |
| 284 | 498548.141 | 479623.945 | 3283438.057 |
| 285 | 498547.135 | 479630.725 | 4264073.646 |
| 286 | 498559.088 | 479632.498 | -2495786.795 |
| 287 | 498560.094 | 479625.719 | -3476958.096 |
| 288 | 498558.783 | 479625.524 | -2192661.528 |
| 289 | 498559.407 | 479621.321 | -627686.2934 |
| 290 | 498579.646 | 479624.265 | 3566340.208 |

| | | | |
|-----|------------|------------|--------------|
| 291 | 498579.065 | 479628.474 | 2008276.474 |
| 292 | 498577.752 | 479628.293 | 3294601.785 |
| 293 | 498576.815 | 479635.082 | 4208486.895 |
| 294 | 498588.786 | 479636.734 | -2561749.182 |
| 295 | 498589.723 | 479629.944 | -3475668.959 |
| 296 | 498588.41 | 479629.763 | -2189301.708 |
| 297 | 498588.991 | 479625.553 | -40792058.3 |
| 298 | 498616.986 | 479547.948 | 68089639.76 |
| 299 | 498597.597 | 479762.11 | 67332115.29 |
| 300 | 498578.039 | 479682.991 | -41662676.67 |
| 301 | 498578.257 | 479678.547 | -2352292.217 |
| 302 | 498572.663 | 479678.273 | -1455832.176 |
| 303 | 498568.155 | 479675.627 | -4823646.9 |
| 304 | 498569.161 | 479668.598 | -3599669.342 |
| 305 | 498567.824 | 479668.407 | -2192701.29 |
| 306 | 498568.426 | 479664.2 | -2778521.838 |
| 307 | 498558.874 | 479662.834 | 1416405.761 |
| 308 | 498558.272 | 479667.041 | 664079.6183 |
| 309 | 498538.181 | 479664.166 | -3530647.398 |
| 310 | 498538.782 | 479659.959 | -2778356.632 |
| 311 | 498529.23 | 479658.593 | 1416321.542 |
| 312 | 498528.628 | 479662.8 | 2002090.97 |
| 313 | 498527.291 | 479662.609 | 3407932.561 |
| 314 | 498526.286 | 479669.636 | 5891583.648 |
| 315 | 498519.352 | 479674.427 | 193924.0279 |
| 316 | 498519.991 | 479670.025 | -2595793.593 |
| 317 | 498514.45 | 479669.22 | -1511994.327 |
| 318 | 498508.726 | 479666.992 | -4535930.898 |
| 319 | 498509.712 | 479660.121 | -3517484.528 |
| 320 | 498508.425 | 479659.936 | -2213875.915 |
| 321 | 498509.036 | 479655.68 | -4921779.712 |
| 322 | 498469.895 | 479650.063 | -678417.5271 |
| 323 | 498469.284 | 479654.319 | 2029268.455 |
| 324 | 498467.997 | 479654.134 | 3332757.028 |
| 325 | 498467.012 | 479661.005 | 5514540.554 |
| 326 | 498454.116 | 479665.197 | -15529836.44 |
| 327 | 498458.669 | 479629.849 | -18300910.03 |
| 328 | 498448.354 | 479628.482 | -1299953.307 |
| 329 | 498436.602 | 479627.241 | -764103.3109 |
| 330 | 498430.353 | 479626.949 | -8153822.145 |
| 331 | 498432.564 | 479610.882 | -17131127.22 |
| 332 | 498434.148 | 479592.579 | -11108103.42 |
| 333 | 498426.369 | 479588.596 | -5141267.996 |
| 334 | 498388.958 | 479582.264 | -1489186.207 |
| 335 | 498384.117 | 479585.608 | 32738354.26 |
| 336 | 498377.378 | 479647.953 | 23813966.25 |
| 337 | 498363.789 | 479633.391 | -12426701.08 |
| 338 | 498365.417 | 479623.018 | -6020254.237 |
| 339 | 498354.534 | 479621.311 | -1379943.705 |
| 340 | 498354.701 | 479620.249 | -823780.3207 |
| 341 | 498350.937 | 479619.658 | -683239.1346 |
| 342 | 498351.059 | 479618.878 | -1165144.776 |
| 343 | 498341.128 | 479617.32 | 5311319.742 |
| 344 | 498339.211 | 479629.536 | 8009307.799 |
| 345 | 498363.789 | 479633.392 | 9178864.266 |
| 346 | 498377.378 | 479647.954 | 9778662.534 |
| 347 | 498376.79 | 479653.013 | 6259612.482 |
| 348 | 498425.277 | 479660.514 | 29339803.93 |
| 349 | 498416.708 | 479711.878 | 28882749.81 |

| | | | |
|-----|------------|------------|--------------|
| 350 | 498443.968 | 479718.463 | -10351185.88 |
| 351 | 498446.758 | 479691.111 | -26785531.88 |
| 352 | 498450.314 | 479664.725 | -12916342.99 |
| 353 | 498454.115 | 479665.198 | -1853750.854 |
| 354 | 498467.011 | 479661.006 | -1226727.314 |
| 355 | 498479.079 | 479662.737 | -839438.769 |
| 356 | 498479.569 | 479659.322 | -1198843.363 |
| 357 | 498486.606 | 479660.332 | 1776606.264 |
| 358 | 498486.239 | 479662.886 | 1527361.836 |
| 359 | 498489.793 | 479663.396 | 1518898.399 |
| 360 | 498490.621 | 479665.933 | 863385.7556 |
| 361 | 498485.08 | 479665.128 | 1794047.803 |
| 362 | 498484.44 | 479669.532 | 2596605.448 |
| 363 | 498489.982 | 479670.337 | -1794065.445 |
| 364 | 498490.622 | 479665.933 | -3460023.407 |
| 365 | 498489.794 | 479663.396 | -2537811.541 |
| 366 | 498490.161 | 479660.842 | -773158.2397 |
| 367 | 498497.148 | 479661.845 | 2202360.4 |
| 368 | 498496.658 | 479665.26 | 2565263.802 |
| 369 | 498508.721 | 479666.991 | 1974593.044 |
| 370 | 498514.449 | 479669.221 | 3306147.826 |
| 371 | 498513.81 | 479673.623 | 2596259.922 |
| 372 | 498519.351 | 479674.429 | -1987098.133 |
| 373 | 498526.286 | 479669.637 | -1523994.856 |
| 374 | 498538.412 | 479671.372 | 650592.6277 |
| 375 | 498538.474 | 479670.942 | 204899.3128 |
| 376 | 498544.357 | 479671.783 | 2021597.368 |
| 377 | 498543.897 | 479674.997 | 2019601.327 |
| 378 | 498549.748 | 479675.834 | -1185052.751 |
| 379 | 498550.207 | 479672.62 | -1185552.392 |
| 380 | 498556.048 | 479673.456 | 631171.9568 |
| 381 | 498555.986 | 479673.886 | 1082365.046 |
| 382 | 498568.153 | 479675.627 | 2187717.055 |
| 383 | 498572.663 | 479678.274 | 3535378.753 |
| 384 | 498572.446 | 479682.718 | 2351766.228 |
| 385 | 498578.038 | 479682.991 | 39584104.75 |
| 386 | 498597.597 | 479762.112 | 139072331.9 |
| 387 | 498567.914 | 479961.918 | 90665572.3 |
| 388 | 498441.031 | 479943.964 | -31086271.78 |
| 389 | 498449.174 | 479899.551 | -69231599.57 |
| 390 | 498395.742 | 479805.07 | -61978002.5 |
| 391 | 498401.978 | 479775.196 | -17087711.82 |
| 392 | 498399.599 | 479770.785 | -2862807.297 |
| 393 | 498396.041 | 479769.452 | -3953277.397 |
| 394 | 498360.338 | 479762.853 | 13851427.23 |
| 395 | 498354.033 | 479797.246 | 18265672.02 |
| 396 | 498367.787 | 479799.505 | 3899229.565 |
| 397 | 498395.741 | 479805.07 | 49862500.3 |
| 398 | 498449.172 | 479899.551 | 26477121.57 |
| 399 | 498184.661 | 479858.189 | -100943172.4 |
| 400 | 498221.531 | 479696.929 | -84084847.79 |
| 401 | 498182.012 | 479689.419 | -10756247.82 |
| 402 | 498107.765 | 479675.338 | -13940542.02 |
| 403 | 498037.291 | 479661.432 | -6482951.417 |
| 404 | 498035.99 | 479662.321 | 62815287.27 |
| 405 | 498011.389 | 479787.558 | 66368981.79 |
| 406 | 498029.507 | 479795.589 | 17068467.26 |
| 407 | 498023.275 | 479821.83 | 12330558.27 |
| 408 | 498010.019 | 479820.348 | -10066276.51 |

| | | | |
|-----|------------|------------|--------------|
| 409 | 498017.6 | 479801.617 | -24777869.65 |
| 410 | 497946.266 | 479770.595 | -13183625.34 |
| 411 | 497944.186 | 479775.141 | 3005591.107 |
| 412 | 497951.903 | 479776.631 | 8850099.172 |
| 413 | 497948.99 | 479792.914 | 6961326.88 |
| 414 | 497937.051 | 479790.611 | 11826502.9 |
| 415 | 497925.022 | 479816.665 | 7199497.893 |
| 416 | 497898.251 | 479805.07 | 21962789.75 |
| 417 | 497874.981 | 479860.776 | 44861523.04 |
| 418 | 497956.724 | 479895.176 | -10106529.67 |
| 419 | 497980.309 | 479840.48 | -24911464.96 |
| 420 | 497991.901 | 479845.151 | 2853493.593 |
| 421 | 497991.374 | 479846.21 | 308754.6519 |
| 422 | 497990.267 | 479845.771 | 18554619.36 |
| 423 | 497975.144 | 479883.469 | 21537424.98 |
| 424 | 497988.905 | 479889.021 | -15941122.84 |
| 425 | 498004.602 | 479851.458 | -21320075.02 |
| 426 | 497991.375 | 479846.21 | -3140831.602 |
| 427 | 497991.902 | 479845.151 | 866505.9095 |
| 428 | 497998.848 | 479847.95 | -12351367.43 |
| 429 | 498010.019 | 479820.349 | -13007523.69 |
| 430 | 498023.275 | 479821.831 | 26282182.29 |
| 431 | 498011.095 | 479873.122 | 100074831.5 |
| 432 | 497975.553 | 480022.78 | 27208388.26 |
| 433 | 497943.429 | 479927.76 | -49564790.98 |
| 434 | 497932.061 | 479923.241 | 4042710.403 |
| 435 | 497927.031 | 479935.879 | 2467726.366 |
| 436 | 497907.025 | 479928.197 | -10366922.17 |
| 437 | 497912.257 | 479915.058 | -8813046.949 |
| 438 | 497900.854 | 479910.497 | 4031005.314 |
| 439 | 497895.819 | 479923.154 | 1869100.905 |
| 440 | 497867.48 | 479914.251 | -11756144.81 |
| 441 | 497873.366 | 479899.541 | -9558172.88 |
| 442 | 497862.039 | 479895.053 | 4903443.222 |
| 443 | 497856.265 | 479909.39 | 3057833.18 |
| 444 | 497833.303 | 479901.195 | -11671701.79 |
| 445 | 497839.208 | 479885.945 | -9876632.048 |
| 446 | 497827.804 | 479881.356 | 4438632.7 |
| 447 | 497822.585 | 479894.861 | 3896955.195 |
| 448 | 497804.212 | 479889.184 | -10202497.32 |
| 449 | 497810.036 | 479874.366 | -9605244.645 |
| 450 | 497798.586 | 479869.889 | 806433.7093 |
| 451 | 497796.19 | 479875.986 | 680487.3917 |
| 452 | 497784.571 | 479871.256 | -5368606.598 |
| 453 | 497787.048 | 479865.201 | -10460497.03 |
| 454 | 497841.395 | 479850.242 | -5137723.196 |
| 455 | 497853.301 | 479854.881 | -23136736.46 |
| 456 | 497873.609 | 479803.769 | -27705670.59 |
| 457 | 497861.869 | 479799.233 | 7930939.573 |
| 458 | 497853.428 | 479819.699 | 9613051.841 |
| 459 | 497850.993 | 479818.542 | 4179459.086 |
| 460 | 497846.969 | 479828.094 | -290742.6299 |
| 461 | 497816.745 | 479817.958 | -5208158.786 |
| 462 | 497815.928 | 479817.632 | -786549.1662 |
| 463 | 497816.427 | 479816.378 | -1311746.285 |
| 464 | 497812.962 | 479814.997 | -752195.3856 |
| 465 | 497813.014 | 479814.867 | -1443657.741 |
| 466 | 497806.064 | 479812.097 | -1314705.815 |
| 467 | 497806.012 | 479812.226 | -623253.127 |

| | | | |
|-----|------------|------------|--------------|
| 468 | 497802.548 | 479810.845 | -16427.48408 |
| 469 | 497802.01 | 479812.193 | 452004.2251 |
| 470 | 497800.904 | 479811.753 | 8738397.069 |
| 471 | 497793.733 | 479829.747 | 2302793.809 |
| 472 | 497760.095 | 479816.379 | -15703335.48 |
| 473 | 497767.341 | 479798.199 | -9211682.413 |
| 474 | 497766.523 | 479797.873 | -786471.1063 |
| 475 | 497767.023 | 479796.619 | -1311616.106 |
| 476 | 497763.558 | 479795.238 | -752120.7361 |
| 477 | 497763.61 | 479795.108 | -1443514.469 |
| 478 | 497756.66 | 479792.338 | -1314575.339 |
| 479 | 497756.608 | 479792.467 | -623191.2732 |
| 480 | 497753.143 | 479791.086 | -16425.85372 |
| 481 | 497752.606 | 479792.434 | 451959.3662 |
| 482 | 497751.5 | 479791.994 | 8738027.582 |
| 483 | 497744.328 | 479809.989 | 9176414.431 |
| 484 | 497745.434 | 479810.43 | 890466.5814 |
| 485 | 497744.897 | 479811.778 | 1358345.824 |
| 486 | 497748.362 | 479813.159 | 751600.0266 |
| 487 | 497748.31 | 479813.288 | 1442972.351 |
| 488 | 497755.26 | 479816.058 | 1314073.886 |
| 489 | 497755.312 | 479815.928 | 622691.8953 |
| 490 | 497758.777 | 479817.309 | 63215.36467 |
| 491 | 497759.277 | 479816.055 | -462418.3683 |
| 492 | 497760.095 | 479816.38 | 6815828.981 |
| 493 | 497793.732 | 479829.748 | 6874033.645 |
| 494 | 497794.838 | 479830.189 | 890554.9652 |
| 495 | 497794.301 | 479831.537 | 1358480.647 |
| 496 | 497797.766 | 479832.918 | 751674.6267 |
| 497 | 497797.715 | 479833.047 | 1443115.576 |
| 498 | 497804.665 | 479835.817 | 1314204.316 |
| 499 | 497804.717 | 479835.687 | 622753.701 |
| 500 | 497808.182 | 479837.068 | 63221.63913 |
| 501 | 497808.681 | 479835.814 | -462464.2647 |
| 502 | 497809.499 | 479836.139 | -8888388.605 |
| 503 | 497816.745 | 479817.959 | -4004437.897 |
| 504 | 497846.968 | 479828.095 | 5673961.894 |
| 505 | 497849.643 | 479829.356 | 11024880.34 |
| 506 | 497841.395 | 479850.24 | 17844626.96 |
| 507 | 497787.047 | 479865.2 | 1377874.546 |
| 508 | 497756.676 | 479853.008 | -419608.8779 |
| 509 | 497752.1 | 479864.357 | 11756406.85 |
| 510 | 497782.372 | 479876.627 | 16579139.68 |
| 511 | 497762.321 | 479897.663 | 8881573.094 |
| 512 | 497754.09 | 479894.47 | -7805779.639 |
| 513 | 497741.671 | 479881.981 | -9251026.697 |
| 514 | 497744.121 | 479875.884 | -3804756.061 |
| 515 | 497740.27 | 479874.337 | -4173552.164 |
| 516 | 497743.019 | 479867.499 | -4322400.377 |
| 517 | 497738.425 | 479865.653 | -1094029.058 |
| 518 | 497738.566 | 479865.301 | -360362.7218 |
| 519 | 497737.642 | 479864.929 | -1157737.755 |
| 520 | 497737.475 | 479862.975 | -1442940.94 |
| 521 | 497735.123 | 479862.03 | 158777.5042 |
| 522 | 497733.573 | 479863.294 | -524611.1859 |
| 523 | 497727.803 | 479860.976 | -391711.781 |
| 524 | 497727.188 | 479862.507 | -264293.1368 |
| 525 | 497722.055 | 479860.445 | 2095409.852 |
| 526 | 497719.535 | 479866.717 | 3991212.951 |

| | | | |
|-----|------------|------------|--------------|
| 527 | 497723.882 | 479868.464 | 1518555.564 |
| 528 | 497723.345 | 479869.768 | 1630043.955 |
| 529 | 497724.221 | 479871.739 | 1368741.608 |
| 530 | 497726.231 | 479872.518 | 172213.2759 |
| 531 | 497727.155 | 479872.085 | 198095.4077 |
| 532 | 497729.223 | 479872.916 | 1406582.784 |
| 533 | 497728.422 | 479874.911 | 1345857.653 |
| 534 | 497730.185 | 479875.62 | 408138.7517 |
| 535 | 497730.14 | 479875.731 | 315063.1786 |
| 536 | 497731.439 | 479876.253 | 952657.9742 |
| 537 | 497730.88 | 479877.645 | 2850504.75 |
| 538 | 497741.669 | 479881.98 | 8375001.323 |
| 539 | 497754.09 | 479894.471 | 12328871.06 |
| 540 | 497749.327 | 479906.749 | 7088945.915 |
| 541 | 497754.389 | 479908.713 | -1203570.113 |
| 542 | 497756.089 | 479904.331 | -1569424.949 |
| 543 | 497759.259 | 479905.56 | -3318560.98 |
| 544 | 497762.322 | 479897.664 | -14401757.26 |
| 545 | 497782.373 | 479876.627 | -13144939.12 |
| 546 | 497784.571 | 479871.257 | -318582.1254 |
| 547 | 497796.19 | 479875.987 | 21651645.28 |
| 548 | 497780.953 | 479914.752 | 21525043.97 |
| 549 | 497792.403 | 479919.229 | -12727058.37 |
| 550 | 497804.212 | 479889.185 | -12129995.23 |
| 551 | 497822.585 | 479894.862 | 18509043.71 |
| 552 | 497810.409 | 479926.365 | 17924161.59 |
| 553 | 497821.813 | 479930.868 | -12529677.21 |
| 554 | 497833.303 | 479901.196 | -10691965.85 |
| 555 | 497856.265 | 479909.391 | 19272513.87 |
| 556 | 497843.974 | 479939.907 | 17453414.04 |
| 557 | 497855.395 | 479944.449 | -12772480.16 |
| 558 | 497867.48 | 479914.252 | -10601590.12 |
| 559 | 497895.819 | 479923.155 | 20448083.39 |
| 560 | 497883.023 | 479955.321 | 18288239.2 |
| 561 | 497894.405 | 479959.887 | -13504389.95 |
| 562 | 497907.025 | 479928.198 | -11953253.95 |
| 563 | 497927.031 | 479935.88 | 19884715.98 |
| 564 | 497914.194 | 479968.133 | 18314777.8 |
| 565 | 497925.613 | 479972.663 | -20102252.85 |
| 566 | 497943.429 | 479927.761 | 24955928.77 |
| 567 | 497975.553 | 480022.781 | 88379705.2 |
| 568 | 497930.858 | 480105.239 | 37893036.22 |
| 569 | 497919.512 | 480098.882 | 14738915.47 |
| 570 | 497897.286 | 480134.84 | 3817378.492 |
| 571 | 497834.159 | 480106.549 | -53404661.57 |
| 572 | 497862.441 | 480027.566 | -40374154.65 |
| 573 | 497854.153 | 480025.454 | -4775417.036 |
| 574 | 497856.658 | 480017.974 | -19976996.26 |
| 575 | 497730.19 | 479985.328 | -21425293.76 |
| 576 | 497689.903 | 479974.928 | -4740994.016 |
| 577 | 497686.033 | 479975.802 | -5911017.014 |
| 578 | 497645.564 | 479963.051 | -9856368.041 |
| 579 | 497618.704 | 479955.996 | 24401728.39 |
| 580 | 497595.922 | 480012.088 | 45724089.27 |
| 581 | 497689.568 | 480047.886 | 14902816.42 |
| 582 | 497701.939 | 480042.032 | 7854234.299 |
| 583 | 497691.159 | 480063.667 | 8946496.274 |
| 584 | 497690.432 | 480060.008 | -3511205.998 |
| 585 | 497688.211 | 480056.612 | -21062165.09 |

| | | | |
|-----|------------|------------|--------------|
| 586 | 497593.648 | 480017.688 | 15978229.63 |
| 587 | 497564.801 | 480088.723 | 46246657.99 |
| 588 | 497617.427 | 480110.634 | 13451096.67 |
| 589 | 497615.572 | 480115.754 | -8551025.989 |
| 590 | 497562.89 | 480093.45 | 10852841.76 |
| 591 | 497544.849 | 480137.566 | 34832617.33 |
| 592 | 497534.108 | 480163.459 | 15615605.51 |
| 593 | 497531.828 | 480168.952 | 12893537.32 |
| 594 | 497522.947 | 480189.374 | 22230817.84 |
| 595 | 497510.574 | 480213.635 | 16757648.66 |
| 596 | 497505.328 | 480223.057 | 15809724.31 |
| 597 | 497491.842 | 480245.413 | 23400026.28 |
| 598 | 497476.371 | 480270.093 | 12243888.44 |
| 599 | 497472.395 | 480270.025 | -1361084.473 |
| 600 | 497467.643 | 480267.357 | -6426287.012 |
| 601 | 497449.39 | 480257.107 | -32192934.72 |
| 602 | 497484.42 | 480202.641 | -47685871.59 |
| 603 | 497504.857 | 480161.253 | -41586928.5 |
| 604 | 497521.879 | 480119.05 | -41993831.72 |
| 605 | 497538.9 | 480076.847 | -116924626.7 |
| 606 | 497615.901 | 479884.044 | -92444594.01 |
| 607 | 497639.923 | 479891.072 | 12531070.9 |
| 608 | 497686.897 | 479909.225 | 5728376.184 |
| 609 | 497688.975 | 479902.582 | -8925554.078 |
| 610 | 497692.25 | 479891.291 | -9337204.302 |
| 611 | 497694.674 | 479883.821 | -5623949.816 |
| 612 | 497695.917 | 479879.991 | -24514510.09 |
| 613 | 497714.646 | 479834.565 | -31549633.7 |
| 614 | 497670.214 | 479816.602 | 28121353.11 |
| 615 | 497639.923 | 479891.071 | 33560836.41 |
| 616 | 497615.9 | 479884.042 | -6838735.314 |
| 617 | 497613.416 | 479877.328 | -7643342.07 |
| 618 | 497589.386 | 479868.682 | -27345024.71 |
| 619 | 497606.047 | 479822.373 | -21656810.38 |
| 620 | 497612.9 | 479825.16 | -2760756.369 |
| 621 | 497616.291 | 479816.825 | -4336228.36 |
| 622 | 497621.155 | 479816.446 | 8420247.564 |
| 623 | 497614.192 | 479833.746 | 10574799.19 |
| 624 | 497623.922 | 479837.697 | -6643279.359 |
| 625 | 497630.886 | 479820.396 | -10575651.59 |
| 626 | 497621.156 | 479816.445 | -1777502.769 |
| 627 | 497616.291 | 479816.824 | -1199255.261 |
| 628 | 497609.436 | 479814.035 | 2760737.151 |
| 629 | 497606.045 | 479822.372 | 27192179.94 |
| 630 | 497589.384 | 479868.681 | 18755139.06 |
| 631 | 497565.433 | 479860.064 | -9214911.819 |
| 632 | 497568.274 | 479850.161 | -10372308.24 |
| 633 | 497572.558 | 479839.218 | -6388831.645 |
| 634 | 497567.711 | 479837.321 | -7893911.735 |
| 635 | 497573.179 | 479823.353 | -7131218.801 |
| 636 | 497572.248 | 479822.989 | -1108093.396 |
| 637 | 497572.977 | 479821.126 | 198531.6178 |
| 638 | 497578.756 | 479823.388 | -3758212.344 |
| 639 | 497582.598 | 479813.573 | -7755819.955 |
| 640 | 497567.857 | 479807.801 | -516973.0034 |
| 641 | 497566.004 | 479812.534 | 1972351.64 |
| 642 | 497564.041 | 479811.765 | 12865015.84 |
| 643 | 497553.658 | 479838.39 | 13477733.49 |
| 644 | 497555.018 | 479838.853 | 2503696.851 |

| | | | |
|-----|------------|------------|--------------|
| 645 | 497553.463 | 479843.422 | 3077368.169 |
| 646 | 497558.212 | 479845.038 | 1562332.786 |
| 647 | 497557.693 | 479846.562 | 2548988.061 |
| 648 | 497568.273 | 479850.161 | 6717669.254 |
| 649 | 497565.432 | 479860.063 | -4020328.691 |
| 650 | 497515.46 | 479842.081 | -14685163.83 |
| 651 | 497519.048 | 479830.546 | -3802538.084 |
| 652 | 497528.882 | 479834.438 | 1379150.061 |
| 653 | 497529.325 | 479833.318 | 290557.1258 |
| 654 | 497534.172 | 479835.022 | -895063.9755 |
| 655 | 497535.763 | 479831.519 | -1446833.999 |
| 656 | 497537.074 | 479832.114 | -12478229.82 |
| 657 | 497547.856 | 479806.439 | -12939229.54 |
| 658 | 497547.066 | 479806.108 | -2758898.481 |
| 659 | 497549.255 | 479800.894 | -9838041.419 |
| 660 | 497555.621 | 479786.335 | -5043721.33 |
| 661 | 497566.612 | 479790.757 | 6340988.903 |
| 662 | 497559.709 | 479799.079 | 1464815.783 |
| 663 | 497561.872 | 479793.701 | -3622747.99 |
| 664 | 497557.141 | 479791.798 | 1730006.179 |
| 665 | 497554.976 | 479797.178 | 3624190.445 |
| 666 | 497559.708 | 479799.082 | -3194333.325 |
| 667 | 497566.613 | 479790.758 | -8850217.345 |
| 668 | 497570.42 | 479781.295 | -6909262.852 |
| 669 | 497559.427 | 479776.872 | 2507699.512 |
| 670 | 497555.62 | 479786.335 | 11952281.1 |
| 671 | 497549.254 | 479800.894 | 4216729.928 |
| 672 | 497534.188 | 479794.81 | 2137904.406 |
| 673 | 497529.774 | 479805.191 | 5983790.592 |
| 674 | 497533.646 | 479806.837 | 7967503.807 |
| 675 | 497527.535 | 479821.205 | 6329545.3 |
| 676 | 497523.663 | 479819.559 | 4647368.536 |
| 677 | 497519.047 | 479830.546 | 11204626.46 |
| 678 | 497515.459 | 479842.08 | 2594543.119 |
| 679 | 497497.885 | 479835.761 | -9051476.52 |
| 680 | 497501.843 | 479823.886 | -11179363.91 |
| 681 | 497506.295 | 479813.29 | -6429771.357 |
| 682 | 497500.754 | 479810.962 | -8564475.48 |
| 683 | 497507.009 | 479796.075 | -6546694.731 |
| 684 | 497511.812 | 479797.803 | -4294521.961 |
| 685 | 497516.07 | 479787.443 | -12027948.51 |
| 686 | 497523.168 | 479773.627 | -3395098.098 |
| 687 | 497540.509 | 479780.619 | 7514851.848 |
| 688 | 497530.015 | 479788.731 | 806993.6843 |
| 689 | 497532.632 | 479782.241 | -4205643.338 |
| 690 | 497527.763 | 479780.278 | 2253303.239 |
| 691 | 497525.146 | 479786.77 | 4206575.109 |
| 692 | 497530.015 | 479788.733 | -3060307.122 |
| 693 | 497540.51 | 479780.619 | -8882093.185 |
| 694 | 497544.437 | 479770.881 | -8324415.975 |
| 695 | 497527.094 | 479763.888 | 1365711.873 |
| 696 | 497523.167 | 479773.626 | 11719158.2 |
| 697 | 497516.069 | 479787.443 | 3605498.952 |
| 698 | 497501.522 | 479780.873 | -673119.5593 |
| 699 | 497498.826 | 479786.09 | 2378541.887 |
| 700 | 497497.699 | 479785.654 | 13103591.89 |
| 701 | 497487.201 | 479812.429 | 13537124.23 |
| 702 | 497488.328 | 479812.865 | 2300883.517 |
| 703 | 497486.705 | 479817.054 | 2887412.836 |

| | | | |
|-----|------------|------------|--------------|
| 704 | 497490.875 | 479818.669 | 1222832.571 |
| 705 | 497490.548 | 479819.512 | 2595408.189 |
| 706 | 497501.842 | 479823.886 | 8083907.431 |
| 707 | 497497.884 | 479835.761 | -2966579.882 |
| 708 | 497448.324 | 479817.923 | -15197046.3 |
| 709 | 497453.157 | 479805.211 | -4533788.073 |
| 710 | 497463.185 | 479808.809 | 1120287.093 |
| 711 | 497463.683 | 479807.463 | 76609.40717 |
| 712 | 497467.86 | 479808.963 | -946183.8697 |
| 713 | 497469.081 | 479805.561 | -1425248.917 |
| 714 | 497470.577 | 479806.098 | -13055617.82 |
| 715 | 497481.029 | 479779.317 | -13457359.32 |
| 716 | 497480.253 | 479779.047 | -2344624.432 |
| 717 | 497482.13 | 479774.604 | -4689764.04 |
| 718 | 497482.041 | 479769.62 | -1396432.089 |
| 719 | 497487.363 | 479771.797 | -1610864.081 |
| 720 | 497489.578 | 479766.382 | -3776940.876 |
| 721 | 497484.256 | 479764.205 | -1974515.012 |
| 722 | 497485.398 | 479762.413 | 256204.9799 |
| 723 | 497491.123 | 479764.72 | 286057.3957 |
| 724 | 497491.821 | 479762.988 | -19402.18101 |
| 725 | 497496.023 | 479764.681 | 1703923.879 |
| 726 | 497495.326 | 479766.413 | 1891477.229 |
| 727 | 497500.465 | 479768.483 | 1996966.867 |
| 728 | 497499.889 | 479770.427 | -109449.9756 |
| 729 | 497494.562 | 479768.263 | 1619842.294 |
| 730 | 497492.36 | 479773.683 | 3772982.058 |
| 731 | 497497.689 | 479775.847 | -1619852.475 |
| 732 | 497499.89 | 479770.427 | -3663091.69 |
| 733 | 497500.466 | 479768.484 | -1665134.06 |
| 734 | 497501.032 | 479767.08 | 20397.54233 |
| 735 | 497504.62 | 479768.525 | -5170565.516 |
| 736 | 497509.389 | 479756.687 | -6715381.733 |
| 737 | 497505.268 | 479755.027 | -1371124.519 |
| 738 | 497505.71 | 479753.931 | -1310430.04 |
| 739 | 497501.892 | 479752.393 | -553719.6058 |
| 740 | 497501.721 | 479752.818 | -1106443.827 |
| 741 | 497495.144 | 479750.169 | -1529797.568 |
| 742 | 497495.316 | 479749.743 | -967628.3896 |
| 743 | 497491.545 | 479748.224 | -209941.432 |
| 744 | 497491.103 | 479749.321 | -304464.555 |
| 745 | 497486.861 | 479747.612 | 5039044.415 |
| 746 | 497482.092 | 479759.45 | 6664767.587 |
| 747 | 497485.962 | 479761.009 | 1474050.905 |
| 748 | 497485.397 | 479762.413 | 1589963.329 |
| 749 | 497484.255 | 479764.205 | 3584871.542 |
| 750 | 497482.04 | 479769.619 | 5173315.734 |
| 751 | 497482.129 | 479774.604 | -580064.1624 |
| 752 | 497466.37 | 479768.453 | 2134628.194 |
| 753 | 497462.595 | 479778.895 | 5815835.198 |
| 754 | 497466.267 | 479780.144 | 8297239.867 |
| 755 | 497461.015 | 479795.574 | 7012210.467 |
| 756 | 497457.097 | 479794.24 | 4793994.044 |
| 757 | 497453.156 | 479805.211 | 11781183.09 |
| 758 | 497448.323 | 479817.923 | 4388489.105 |
| 759 | 497437.496 | 479814.033 | -2645870.041 |
| 760 | 497433.542 | 479812.604 | -41047718.45 |
| 761 | 497464.405 | 479731.514 | -70813063.12 |
| 762 | 497298.76 | 479670.256 | -38919098.26 |

| | | | |
|-----|------------|-----------------------------|----------------|
| 763 | 497299.334 | 479653.253 | -8021935.557 |
| 764 | 497301.285 | 479654.125 | 988137.6533 |
| 765 | 497303.779 | 479655.24 | 1547609.36 |
| 766 | 497309.078 | 479657.237 | 11089992.44 |
| 767 | 497362.577 | 479677.54 | 8694892.571 |
| 768 | 497363.646 | 479674.719 | 680890.8314 |
| 769 | 497374.7 | 479678.909 | 8651832.907 |
| 770 | 497408.609 | 479692.114 | 6061918.718 |
| 771 | 497408.989 | 479691.096 | 5072079.461 |
| 772 | 497438.774 | 479702.311 | 6590566.317 |
| 773 | 497444.263 | 479704.345 | 2116625.339 |
| 774 | 497449.955 | 479706.566 | 3229445.108 |
| 775 | 497461.034 | 479710.837 | 5525797.166 |
| 776 | 497478.933 | 479717.674 | 2230695.536 |
| 777 | 497479.826 | 479715.321 | -1007396.648 |
| 778 | 497480.691 | 479715.649 | 1262108.513 |
| 779 | 497486.089 | 479717.858 | 10923302.06 |
| 780 | 497534.41 | 479737.606 | -7591877.562 |
| 781 | 497548.347 | 479702.599 | -20184541.34 |
| 782 | 497550.61 | 479697.038 | 20517494.5 |
| 783 | 497664.954 | 479743.836 | 29364222.95 |
| | | $\sum X_i(Y_{i+1}-Y_{i-1})$ | 534515.6194 |
| | | Suprafata | 267257.8097 mp |

Plan de amplasament și delimitare a imobilului
Scara 1:500

ANEXA Nr. 1.35
la regulament

| | | |
|---------------------|--------------------------------------|--|
| Nr. cadastral | Suprafața măsurată a imobilului (mp) | Adresa imobilului |
| | 250 | intravilan Fagaras, Jud. Brasov |
| Nr. Cartea Funciară | | Unitatea Administrativ Teritoriala (UAT) |
| | | FAGARAS |

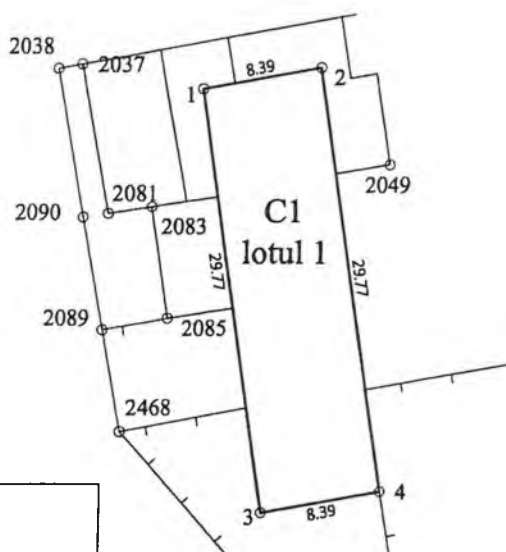

Legenda:

gard de lemn

| A. Date referitoare la teren | | | |
|--|------------------------|---|---|
| Nr. parcelă | Categorie de folosinta | Suprafața (mp) | Mentiuini |
| 1 | curti constructii | 250 | Delimitat pe toate laturile de catre ziduri de constructie |
| Total | | 250 | |
| B. Date referitoare la constructii | | | |
| Cod | Destinatia | Suprafața construita la sol (mp) | Mentiuini |
| C1 | CL | 250 | casa de locuit din caramida in regim P. S construita desfasurata = 250mp |
| Total | | - | - |
| Suprafața totală măsurată a imobilului = 250 mp Suprafața din act= 250 mp | | | |
| Executant: ing. Mihalcea Oana Gabriela Confirm executarea masuratorilor la teren, corectitudinea intocmirii documentatiei cadastrale si corespondenta acesteia cu realitatea din teren Semnatura si stampila Data: 10.12.2015 | | Inspector Confirm introducerea imobilului in baza de date integrata si atribuirea numarului cadastral Semnatura si parafa Data: Stampila BCPI | |

Plan de amplasament și delimitare a imobilului
Scara 1:500

ANEXA Nr. 1.35
la regulament

| | | |
|---------------------|--|---------------------------------|
| Nr. cadastral | Suprafața măsurată a imobilului (mp) | Adresa imobilului |
| | 288 | intravilan Fagaras, Jud. Brasov |
| Nr. Cartea Funciară | Unitatea Administrativ Teritoriala (UAT) | |
| | FAGARAS | |

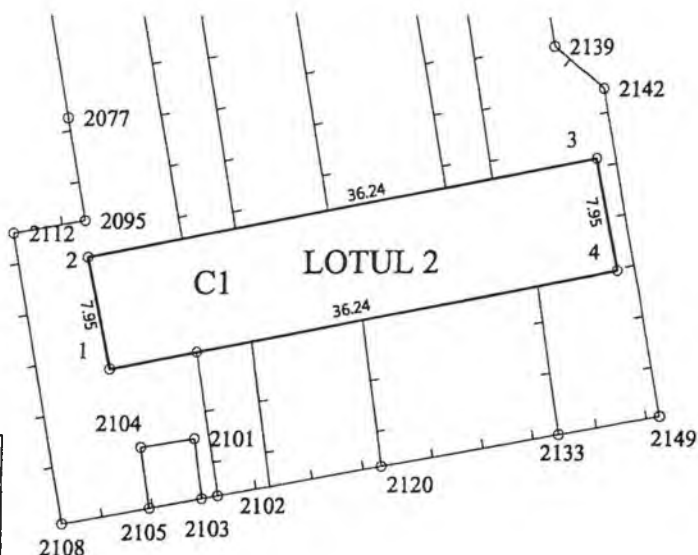

Legenda:

gard de lemn

| A. Date referitoare la teren | | | |
|---|------------------------|---|---|
| Nr. parcelă | Categorie de folosinta | Suprafața (mp) | Mentiuni |
| 1 | curti constructii | 288 | Delimitat pe toate laturile de catre ziduri de constructie |
| Total | | 288 | |
| B. Date referitoare la construcții | | | |
| Cod | Destinatia | Suprafața construita la sol (mp) | Mentiuni |
| C1 | CL | 288 | casa de locuit din caramida in regim P. S construita desfasurata = 288mp |
| Total | | - | - |
| Suprafața totală măsurată a imobilului = 288 mp Suprafața din act = 288 mp | | | |
| Executant: ing. Mihalcea Oana Gabriela Confirm executarea masuratorilor la teren, corectitudinea intocmirii documentatiei cadastrale si corespondenta acestia cu realitatea din teren Semnatura si stampila Data: 10.12.2015 | | Inspector Confirm introducerea imobilului in baza de date integrata si atribuirea numarului cadastral Semnatura si parafa Data: Stampila BCPI | |

Plan de amplasament și delimitare a imobilului
Scara 1:500

ANEXA Nr. 1.35
la regulament

| | | |
|---------------------|--|---------------------------------|
| Nr. cadastral | Suprafața măsurată a imobilului (mp) | Adresa imobilului |
| | 307 | intravilan Fagaras, Jud. Brasov |
| Nr. Cartea Funciară | Unitatea Administrativ Teritoriala (UAT) | |
| | FAGARAS | |

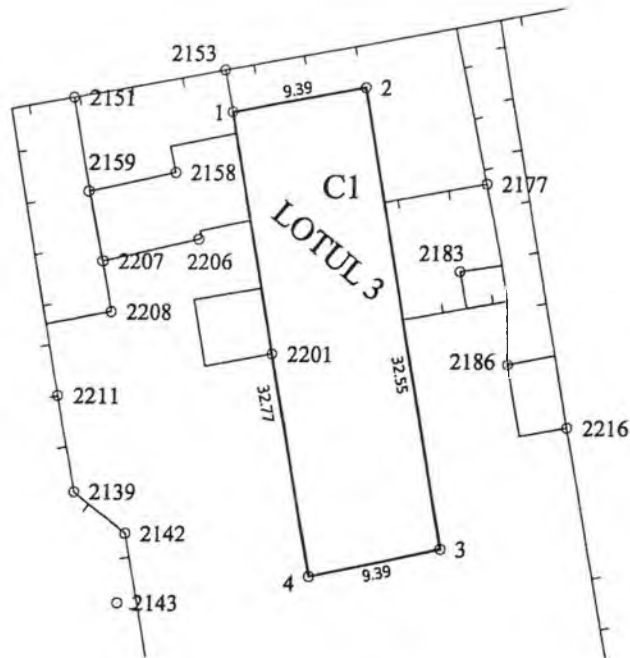

Legenda:

gard de lemn

| A. Date referitoare la teren | | | |
|--|------------------------|---|---|
| Nr. parcelă | Categorie de folosinta | Suprafața (mp) | Mentiuni |
| 1 | curti constructii | 307 | Delimitat pe toate laturile de catre ziduri de constructie |
| Total | | 307 | |
| B. Date referitoare la construcții | | | |
| Cod | Destinația | Suprafața construita la sol (mp) | Mentiuni |
| C1 | Cl | 307 | casa de locuit din caramida in regim P. S construita desfasurata = 307mp |
| Total | | - | - |
| Suprafața totală măsurată a imobilului = 307 mp Suprafața din act = 307 mp | | | |
| Executant: ing. Mihalcea Oana Gabriela Confirm executarea masuratorilor la teren, corectitudinea intocmirii documentatiei cadastrale si corespondenta acestora cu realitatea din teren Semnatura si stampila Data: 10.12.2015 | | Inspector Confirm introducerea imobilului in baza de date integrata si atribuirea numarului cadastral Semnatura si parafa Data: Stampila BCPI | |

Plan de amplasament și delimitare a imobilului
Scara 1:500

ANEXA Nr. 1.35
la regulament

| | | |
|---------------------|--|---------------------------------|
| Nr. cadastral | Suprafața măsurată a imobilului (mp) | Adresa imobilului |
| | 301 | intravilan Fagaras, Jud. Brasov |
| Nr. Cartea Funciară | Unitatea Administrativ Teritoriala (UAT) | |
| | FAGARAS | |

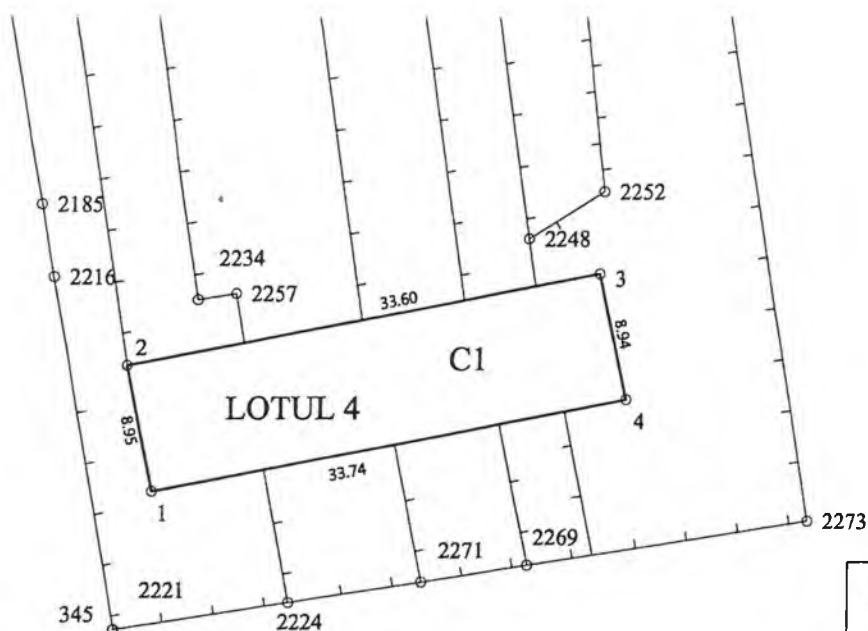

Legenda:

gard de lemn



A. Date referitoare la teren

| Nr. parcelă | Categorie de folosinta | Suprafața (mp) | Mentiuți |
|-------------|------------------------|----------------|--|
| 1 | curti constructii | 301 | Delimitat pe toate laturile de catre ziduri de constructie |
| | Total | 301 | |

B. Date referitoare la construcții

| Cod | Destinatia | Suprafața construita la sol (mp) | Mentiuți |
|-------|------------|----------------------------------|---|
| C1 | CL | 301 | casa de locuit din caramida in regim P. S construita desfasurata = 301mp |
| Total | - | - | - |

Suprafața totală măsurată a imobilului = 301mp

Suprafața din act = 301 mp

Executant: ing. Mihalcea Oana Gabriela

Confirm executarea masuratorilor la teren,
corectitudinea intocmirii documentatiei cadastrale si
corespondenta acesteia cu realitatea din teren

Semnatura si stampila
Data: 10.12.2015

Inspector

Confirm introducerea imobilului in baza de date
integrate si atribuirea numarului cadastral

Semnatura si parafa
Data:

Stampila BCPI

Plan de amplasament și delimitare a imobilului
Scara 1:500

ANEXA Nr. 1.35
la regulament

| | | |
|---------------------|--|---------------------------------|
| Nr. cadastral | Suprafața măsurată a imobilului (mp) | Adresa imobilului |
| | 301 | intravilan Fagaras, Jud. Brasov |
| Nr. Cartea Funciară | Unitatea Administrativ Teritoriala (UAT) | |
| | FAGARAS | |

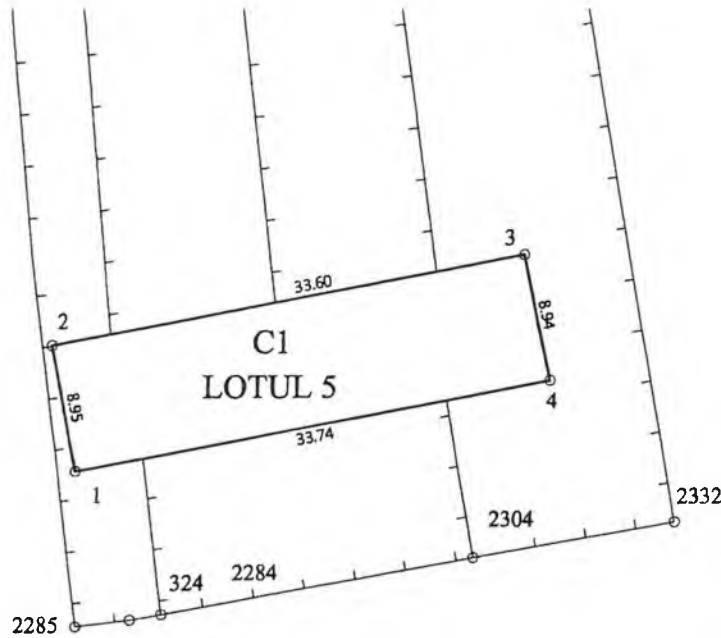

Legenda:

gard de lemn



| A. Date referitoare la teren | | | |
|--|------------------------|---|--|
| Nr. parcelă | Categorie de folosinta | Suprafața (mp) | Mentiuni |
| 1 | curti constructii | 301 | Delimitat pe toate laturile de catre ziduri de constructie |
| | Total | 301 | |
| B. Date referitoare la construcții | | | |
| Cod | Destinatia | Suprafața construita la sol (mp) | Mentiuni |
| C1 | CL | 301 | casa de locuit din caramida in regim P. S construita desfasurata = 301 mp |
| Total | - | - | - |
| Suprafata totală măsurată a imobilului = 301mp Suprafata din act= 301 mp | | | |
| Executant: ing. Mihalcea Oana Gabriela Confirm executarea masuratorilor la teren, corectitudinea intocmirii documentatiei cadastrale si corespondenta acesteia cu realitatea din teren Semnatura si stampila Data: 10.12.2015 | | Inspector Confirm introducerea imobilului in baza de date integrata si atribuirea numarului cadastral Semnatura si parafa Data: Stampila BCPI | |

Plan de amplasament și delimitare a imobilului
Scara 1:500

ANEXA Nr. 1.35
la regulamentul

| | | |
|---------------------|--|---------------------------------|
| Nr. cadastral | Suprafața măsurată a imobilului (mp) | Adresa imobilului |
| | 307 | intravilan Fagaras, Jud. Brasov |
| Nr. Cartea Funciară | Unitatea Administrativ Teritoriala (UAT) | |
| | FAGARAS | |

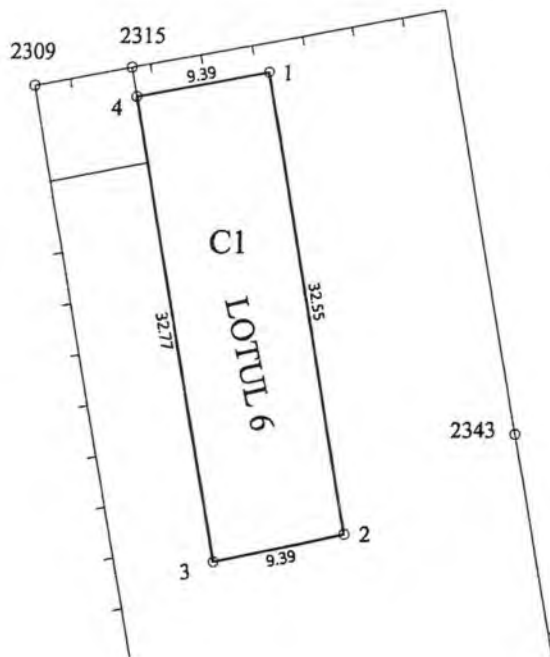

Legenda:

gard de lemn

| A. Date referitoare la teren | | | |
|--|------------------------|---|---|
| Nr. parcelă | Categorie de folosinta | Suprafața (mp) | Mentiuni |
| 1 | curti constructii | 307 | Delimitat pe toate laturile de catre ziduri de constructie |
| | Total | 307 | |
| B. Date referitoare la construcții | | | |
| Cod | Destinatia | Suprafața construita la sol (mp) | Mentiuni |
| C1 | CL | 307 | casa de locuit din caramida in regim P. S construita desfasurata = 307mp |
| Total | - | - | - |
| Suprafața totală măsurată a imobilului = 307mp Suprafața din act= 307 mp | | | |
| Executant: ing. Mihalcea Oana Gabriela Confirm executarea masuratorilor la teren, corectitudinea intocmirii documentatiei cadastrale si corespondenta acestuia cu realitatea din teren Semnatura si stampila Data: 10.12.2015 | | Inspector Confirm introducerea imobilului in baza de date integrata si atribuirea numarului cadastral Semnatura si parafa Data: Stampila BCPI | |

Plan de amplasament și delimitare a imobilului
Scara 1:500

ANEXA Nr. 1.35
la regulamentul

| | | |
|---------------------|--------------------------------------|--|
| Nr. cadastral | Suprafața măsurată a imobilului (mp) | Adresa imobilului |
| | 292 | intravilan Fagaras, Jud. Brasov |
| Nr. Cartea Funciară | | Unitatea Administrativ Teritoriala (UAT) |
| | | FAGARAS |

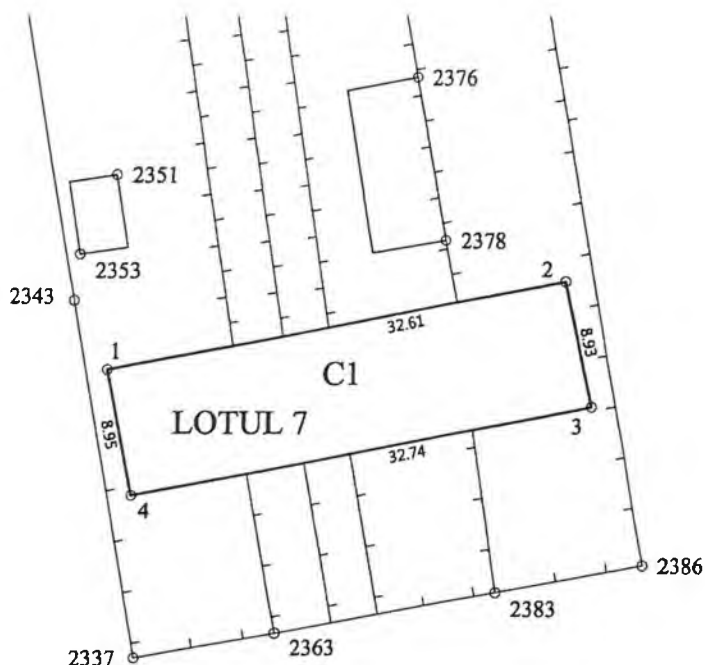

Legenda:

gard de lemn

| A. Date referitoare la teren | | | |
|---|------------------------|---|--|
| Nr. parcelă | Categorie de folosinta | Suprafața (mp) | Mentiuni |
| 1 | curti constructii | 292 | Delimitat pe toate laturile de catre ziduri de constructie |
| Total | | 292 | |
| B. Date referitoare la construcții | | | |
| Cod | Destinatia | Suprafața construita la sol (mp) | Mentiuni |
| C1 | CL | 292 | casa de locuit din caramida in regim P. S construita desfasurata = 292mp |
| Total | | - | - |
| Suprafața totală măsurată a imobilului = 292mp Suprafața din act= 292 mp | | | |
| Executant: ing. Mihalcea Oana Gabriela Confirm executarea masuratorilor la teren, corectitudinea intocmirii documentatiei cadastrale si corespondenta acestia cu realitatea din teren Semnatura si stampila Data: 10.12.2015 | | Inspector Confirm introducerea imobilului in baza de date integrata si atribuirea numarului cadastral Semnatura si parafa Data: Stampila BCPI | |

Plan de amplasament și delimitare a imobilului
Scara 1:500

ANEXA Nr. 1.35
la regulament

| | | |
|---------------------|--------------------------------------|--|
| Nr. cadastral | Suprafața măsurată a imobilului (mp) | Adresa imobilului |
| | 307 | intravilan Fagaras, Jud. Brasov |
| Nr. Cartea Funciară | | Unitatea Administrativ Teritoriala (UAT) |
| | | FAGARAS |

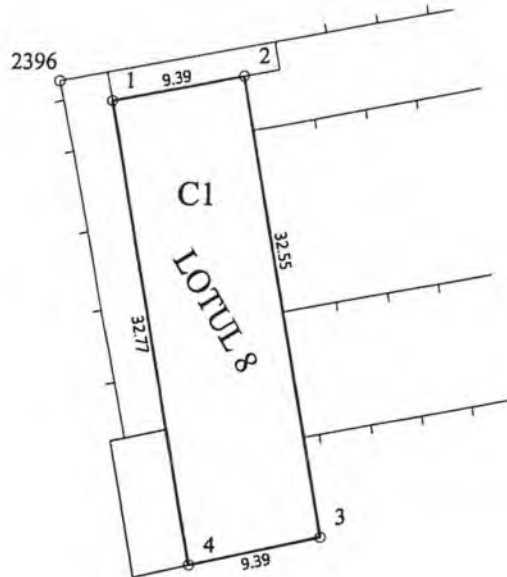

Legenda:

gard de lemn

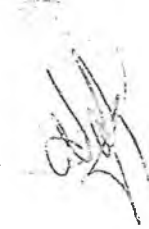
| A. Date referitoare la teren | | | |
|---|------------------------|---|---|
| Nr. parcelă | Categorie de folosinta | Suprafața (mp) | Mentiuni |
| 1 | curti constructii | 307 | Delimitat pe toate laturile de catre ziduri de constructie |
| Total | | 307 | |
| B. Date referitoare la construcții | | | |
| Cod | Destinatia | Suprafața construita la sol (mp) | Mentiuni |
| C1 | CL | 307 | casa de locuit din caramida in regim P. S construita desfasurata = 307mp |
| Total | | - | - |
| Suprafata totală măsurată a imobilului = 307mp Suprafata din act = 307 mp | | | |
| Executant: ing. Mihalcea Oana Gabriela Confirm executarea masuratorilor la teren, corectitudinea intocmirii documentatiei cadastrale si corespondenta acestora cu realitatea din teren Semnatura si stampila Data: 10.12.2015  | | Inspector Confirm introducerea imobilului in baza de date integrata si atribuirea numarului cadastral Semnatura si parafa Data: Stampila BCPI | |

Plan de amplasament și delimitare a imobilului
Scara 1:500

ANEXA Nr. 1.35
la regulament

| | | |
|---------------------|--|---------------------------------|
| Nr. cadastral | Suprafața măsurată a imobilului (mp) | Adresa imobilului |
| | 244 | intravilan Fagaras, Jud. Brasov |
| Nr. Cartea Funciară | Unitatea Administrativ Teritoriala (UAT) | |
| | FAGARAS | |

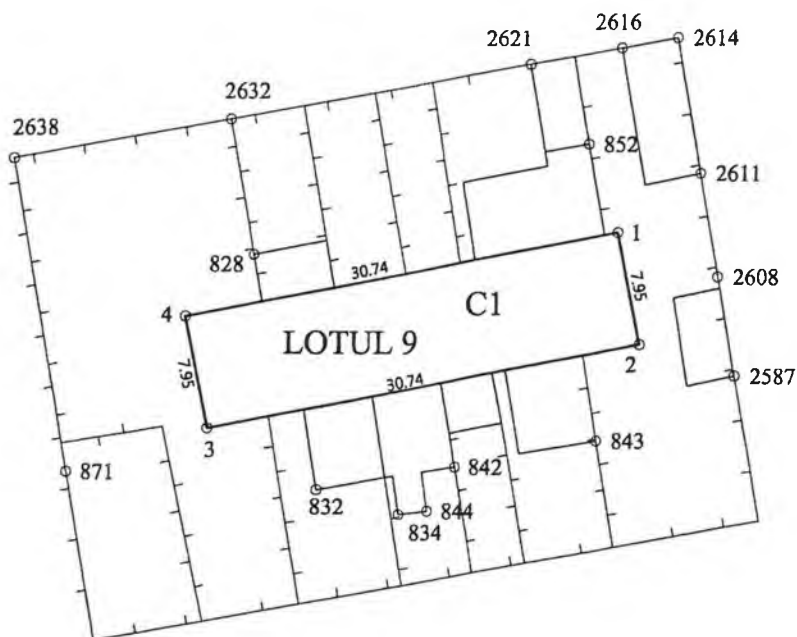

Legenda:

gard de lemn

| A. Date referitoare la teren | | | |
|---|------------------------|--|---|
| Nr. parcelă | Categorie de folosinta | Suprafața (mp) | Mentiuni |
| 1 | curți constructii | 244 | Delimitat pe toate laturile de catre ziduri de constructie |
| | Total | 244 | |
| B. Date referitoare la construcții | | | |
| Cod | Destinatia | Suprafața construita la sol (mp) | Mentiuni |
| C1 | CL | 244 | casa de locuit din caramida in regim P. S construita desfasurata = 244mp |
| Total | - | - | - |
| Suprafața totală măsurată a imobilului = 244mp Suprafața din act= 244 mp | | | |
| Executant: ing. Mihalcea Oana Gabriela Confirm executarea masuratorilor la teren, corectitudinea intocmirii documentatiei cadastrale si corespondenta acesteia cu realitatea din teren Semnatura si stampila Data: 10.12.2015  | | Inspector Confirm introducerea imobilului in baza de date integrata si atribuirea numarului cadastral Semnatura si parafa Data: Stampila BCPI | |

Plan de amplasament și delimitare a imobilului
Scara 1:500

ANEXA Nr. 1.35
la regulamentul

| | | |
|---------------------|--|---------------------------------|
| Nr. cadastral | Suprafața măsurată a imobilului (mp) | Adresa imobilului |
| | 244 | intravilan Fagaras, Jud. Brasov |
| Nr. Cartea Funciară | Unitatea Administrativ Teritoriala (UAT) | |
| | FĂGARAS | |

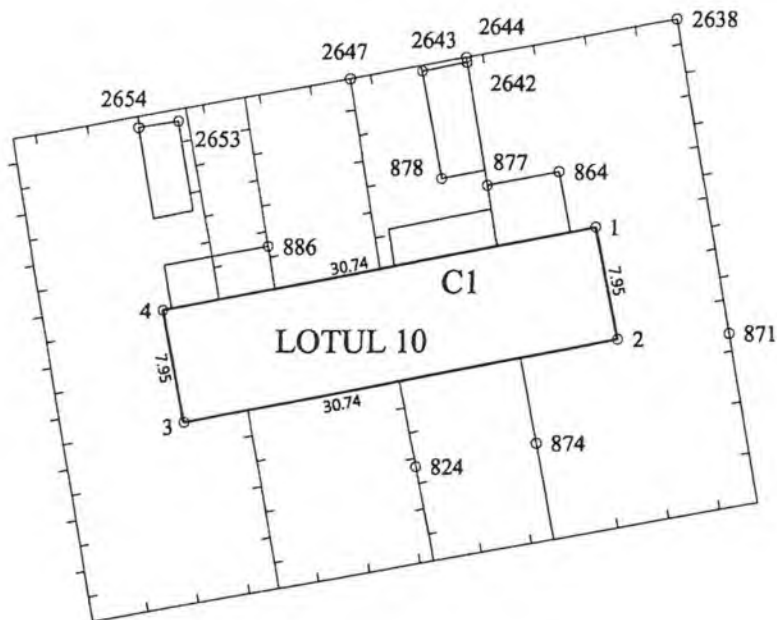

Legenda:

gard de lemn

| A. Date referitoare la teren | | | |
|--|------------------------|---|---|
| Nr. parcelă | Categorie de folosinta | Suprafața (mp) | Mentiuni |
| 1 | curti constructii | 244 | Delimitat pe toate laturile de catre ziduri de constructie |
| | Total | 244 | |
| B. Date referitoare la construcții | | | |
| Cod | Destinatia | Suprafața construită la sol (mp) | Mentiuni |
| C1 | CL | 244 | casa de locuit din caramida in regim P. S construita desfasurata = 244mp |
| Total | - | - | - |
| Suprafața totală măsurată a imobilului = 244mp Suprafața din act = 244 mp | | | |
| Executant: ing. Mihalcea Oana Gabriela Confirm executarea masuratorilor la teren, corectitudinea intocmirii documentatiei cadastrale si corespondenta acestora cu realitatea din teren Semnatura si stampila Data: 10.12.2015 | | Inspector Confirm introducerea imobilului in baza de date integrata si atribuirea numarului cadastral Semnatura si parafa Data: Stampila BCPI | |

Plan de amplasament și delimitare a imobilului
Scara 1:500

ANEXA Nr. 1.35
la regulament

| | | |
|---------------------|--|---------------------------------|
| Nr. cadastral | Suprafața măsurată a imobilului (mp) | Adresa imobilului |
| | 244 | intravilan Fagaras, Jud. Brasov |
| Nr. Cartea Funciară | Unitatea Administrativ Teritoriala (UAT) | |
| | FAGARAS | |

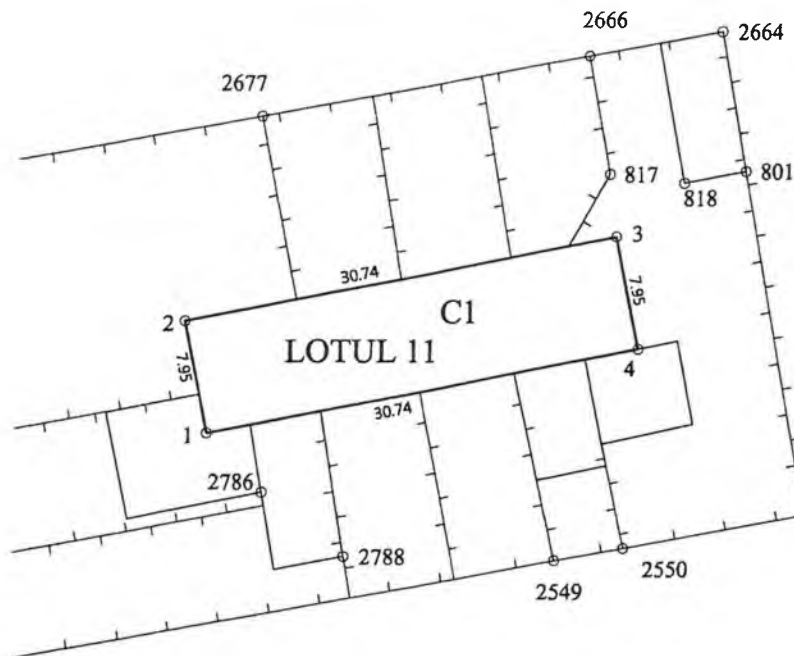

Legenda:

gard de lemn

| A. Date referitoare la teren | | | |
|--|------------------------|--|---|
| Nr. parcelă | Categorie de folosinta | Suprafața (mp) | Mentuni |
| 1 | curți constructii | 244 | Delimitat pe toate laturile de catre ziduri de constructie |
| | Total | 244 | |
| B. Date referitoare la construcții | | | |
| Cod | Destinatia | Suprafața construita la sol (mp) | Mentuni |
| C1 | Cl. | 244 | casa de locuit din caramida in regim P. S construita desfasurata = 244mp |
| Total | - | - | - |
| Suprafața totală măsurată a imobilului = 244mp Suprafața din act= 244 mp | | | |
| Executant: ing. Mihalcea Oana Gabriela Confirm executarea masuratorilor la teren, corectitudinea intocmirii documentatiei cadastrale si corespondenta acestuia cu realitatea din teren Semnatura si stampila Data: 10.12.2015 | | Inspector Confirm introducerea imobilului in baza de date integrata si atribuirea numarului cadastral Semnatura si parafa Data: Stampila BCPI | |

Plan de amplasament și delimitare a imobilului
Scara 1:500

ANEXA Nr. 1.35
la regulament

| | | |
|---------------------|--|---------------------------------|
| Nr. cadastral | Suprafața măsurată a imobilului (mp) | Adresa imobilului |
| | 256 | intravilan Fagaras, Jud. Brasov |
| Nr. Cartea Funciară | Unitatea Administrativ Teritoriala (UAT) | |
| | FAGARAS | |

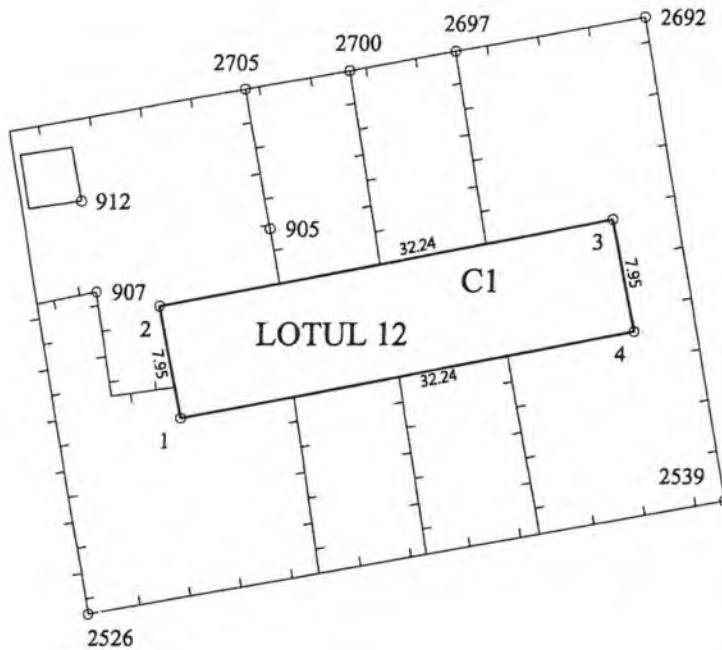

| | |
|--------------|-------|
| Legenda: | |
| gard de lemn | — — — |

| A. Date referitoare la teren | | | |
|------------------------------------|------------------------|----------------------------------|---|
| Nr. parcelă | Categorie de folosinta | Suprafata (mp) | Mentiuni |
| 1 | curti constructii | 256 | Delimitat pe toate laturile de catre ziduri de constructie |
| | Total | 256 | |
| B. Date referitoare la constructii | | | |
| Cod | Destinatia | Suprafata construita la sol (mp) | Mentiuni |
| C1 | CL | 256 | casa de locuit din caramida in regim P. S construita desfasurata = 256mp |
| Total | - | - | - |

Suprafata totală măsurată a imobilului = 256mp
Suprafata din act = 256 mp

Executant: ing. Mihalcea Oana Gabriela
Confirm executarea masuratorilor la teren,
corectitudinea intocmirii documentatiei cadastrale si
corespondenta acestuia cu realitatea din teren
Semnatura si stampila
Data: 10.12.2015

Inspector
Confirm introducerea imobilului in baza de date
integrata si atribuirea numarului cadastral
Semnatura si parafa
Data:
Stampila BCPI

Plan de amplasament și delimitare a imobilului
Scara 1:500

ANEXA Nr. 1.35
la regulament

| | | |
|---------------------|--------------------------------------|--|
| Nr. cadastral | Suprafața măsurată a imobilului (mp) | Adresa imobilului |
| | 244 | intravilan Fagaras, Jud. Brasov |
| Nr. Cartea Funciară | | Unitatea Administrativ Teritoriala (UAT) |
| | | FAGARAS |

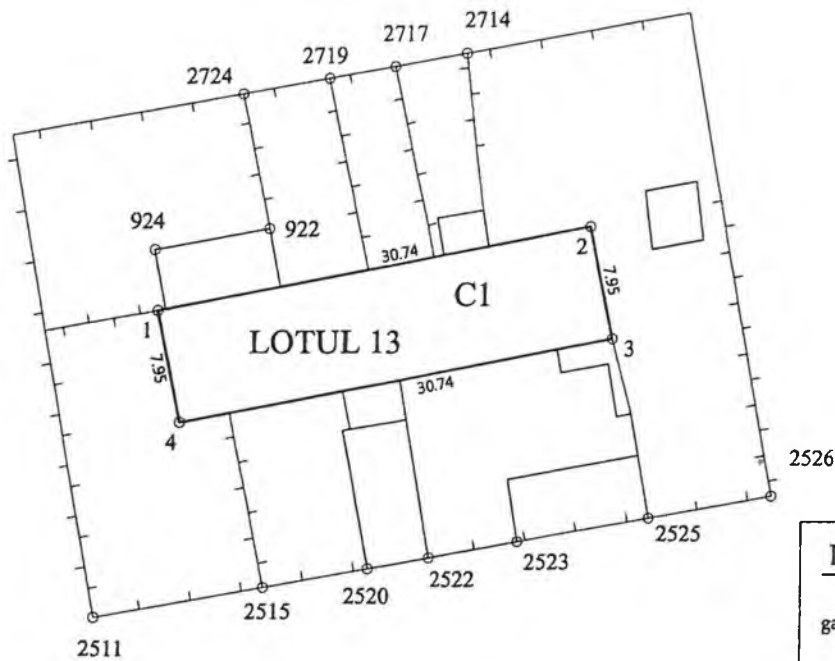

Legenda:

gard de lemn

| A. Date referitoare la teren | | | |
|--|------------------------|--|---|
| Nr. parcelă | Categorie de folosinta | Suprafața (mp) | Mentiuni |
| 1 | curti constructii | 244 | Delimitat pe toate laturile de catre ziduri de constructie |
| | Total | 244 | |
| B. Date referitoare la construcții | | | |
| Cod | Destinatia | Suprafața construita la sol (mp) | Mentiuni |
| C1 | CL | 244 | casa de locuit din caramida in regim P. S construita desfasurata = 244mp |
| Total | - | - | - |
| Suprafața totală măsurată a imobilului = 244mp Suprafața din act = 244 mp | | | |
| Executant: ing. Mihalcea Oana Gabriela Confirm executarea masuratorilor la teren, corectitudinea intocmirii documentatiei cadastrale si corespondenta acestuia cu realitatea din teren Semnatura si stampila Data: 10.12.2015 | | Inspector Confirm introducerea imobilului in baza de date integrata si atribuirea numarului cadastral Semnatura si parafa Data: Stampila BCPI | |

Plan de amplasament și delimitare a imobilului
Scara 1:500

ANEXA Nr. 1.35
la regulament

| | | |
|---------------------|--|---------------------------------|
| Nr. cadastral | Suprafața măsurată a imobilului (mp) | Adresa imobilului |
| | 252 | intravilan Fagaras, Jud. Brasov |
| Nr. Cartea Funciară | Unitatea Administrativ Teritoriala (UAT) | |
| | FAGARAS | |

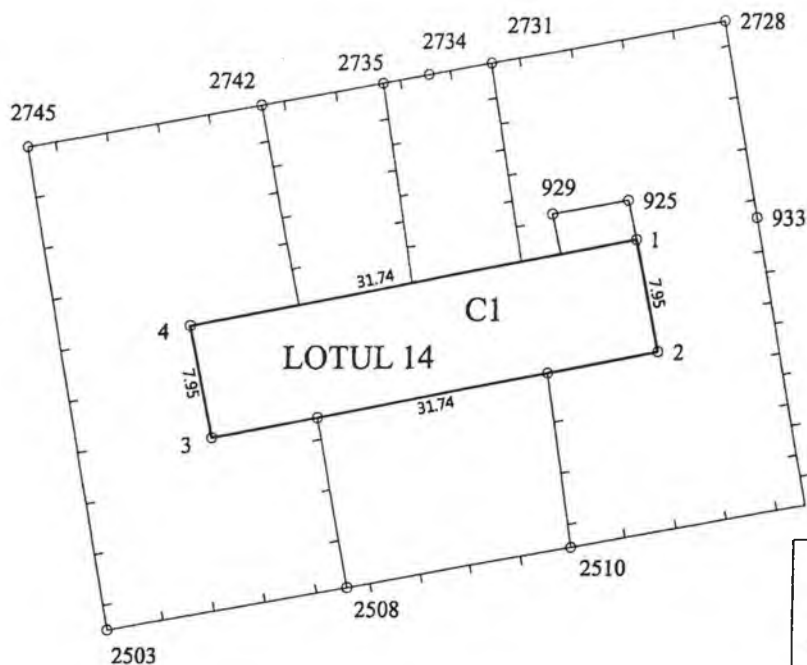

Legenda:

gard de lemn

| A. Date referitoare la teren | | | |
|---|------------------------|---|---|
| Nr. parcelă | Categorie de folosinta | Suprafata (mp) | Mentiuni |
| I | curti constructii | 252 | Delimitat pe toate laturile de catre ziduri de constructie |
| | Total | 252 | |
| B. Date referitoare la constructii | | | |
| Cod | Destinatia | Suprafata construita la sol (mp) | Mentiuni |
| C1 | CL | 252 | casa de locuit din caramida in regim P. S construita desfasurata = 252mp |
| Total | - | - | - |
| Suprafata totală măsurată a imobilului = 252mp Suprafata din act = 252 mp | | | |
| Executant: ing. Mihalcea Oana Gabriela Confirm executarea masuratorilor la teren, corectitudinea intocmirii documentatiei cadastrale si corespondenta acestuia cu realitatea din teren Semnatura si stampila Data: 10.12.2015  | | Inspector Confirm introducerea imobilului in baza de date integrata si atribuirea numarului cadastral Semnatura si parafa Data: Stampila BCPI | |

Plan de amplasament și delimitare a imobilului
Scara 1:500

ANEXA Nr. 1.35
la regulament

| | | |
|---------------------|--|---------------------------------|
| Nr. cadastral | Suprafața măsurată a imobilului (mp) | Adresa imobilului |
| | 294 | intravilan Fagaras, Jud. Brasov |
| Nr. Cartea Funciară | Unitatea Administrativ Teritoriala (UAT) | |
| | FAGARAS | |

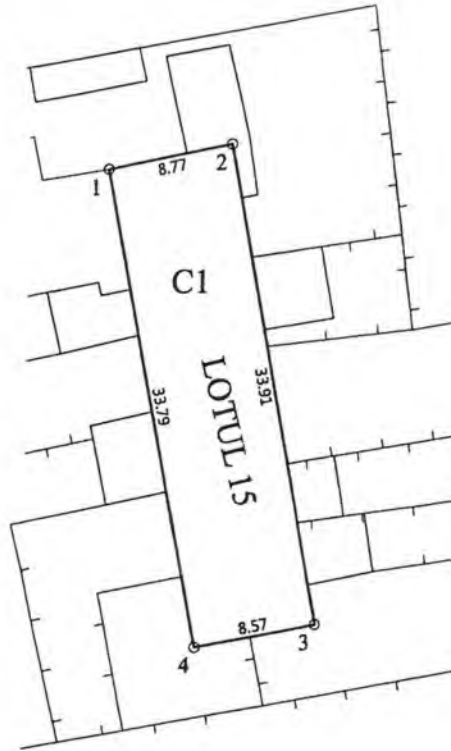

Legenda:

gard de lemn

| A. Date referitoare la teren | | | |
|--|------------------------|---|---|
| Nr. parcelă | Categorie de folosinta | Suprafața (mp) | Mentiuni |
| 1 | curti constructii | 294 | Delimitat pe toate laturile de catre ziduri de constructie |
| | Total | 294 | |
| B. Date referitoare la construcții | | | |
| Cod | Destinatia | Suprafața construita la sol (mp) | Mentiuni |
| C1 | CL | 294 | casa de locuit din caramida in regim P. S construita desfasurata = 294mp |
| Total | - | - | - |
| Suprafata totală măsurată a imobilului = 294mp Suprafata din act = 294 mp | | | |
| Executant: ing. Mihalcea Oana Gabriela Confirm executarea masuratorilor la teren, corectitudinea intocmirii documentatiei cadastrale si corespondenta acestora cu realitatea din teren Semnatura si stampila Data: 10.12.2015 | | Inspector Confirm introducerea imobilului in baza de date integrata si atribuirea numarului cadastral Semnatura si parafa Data: Stampila BCPI | |

Plan de amplasament și delimitare a imobilului
Scara 1:500

ANEXA Nr. 1.35
la regulament

| | | |
|---------------------|--|---------------------------------|
| Nr. cadastral | Suprafața măsurată a imobilului (mp) | Adresa imobilului |
| | 163 | intravilan Fagaras, Jud. Brasov |
| Nr. Cartea Funciară | Unitatea Administrativ Teritoriala (UAT) | |
| | FAGARAS | |

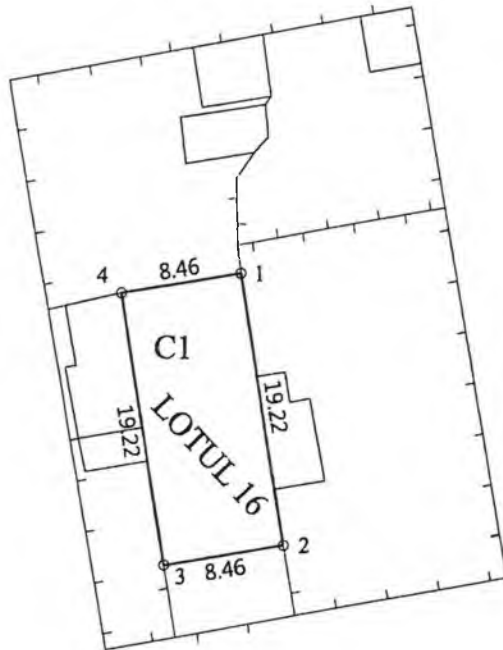

Legenda:

gard de lemn



| A. Date referitoare la teren | | | |
|---|------------------------|---|---|
| Nr. parcelă | Categorie de folosinta | Suprafața (mp) | Mentiuni |
| 1 | curti constructii | 163 | Delimitat pe toate laturile de catre ziduri de constructie |
| | Total | 163 | |
| B. Date referitoare la construcții | | | |
| Cod | Destinatia | Suprafața construita la sol (mp) | Mentiuni |
| C1 | CL | 163 | casa de locuit din caramida in regim P. S construita desfasurata = 163mp |
| Total | - | - | - |
| Suprafata totală măsurată a imobilului = 163mp Suprafata din act = 163mp | | | |
| Executant: ing. Mihalcea Oana Gabriela Confirm executarea masuratorilor la teren, corectitudinea intocmirii documentatiei cadastrale si corespondenta acesteia cu realitatea din teren Semnatura si stampila Data: 10.12.2015  | | Inspector Confirm introducerea imobilului in baza de date integrata si atribuirea numarului cadastral Semnatura si parafa Data: Stampila BCPI | |

Plan de amplasament și delimitare a imobilului
Scara 1:500

ANEXA Nr. 1.35
la regulamentul

| | | |
|---------------------|--|---------------------------------|
| Nr. cadastral | Suprafața măsurată a imobilului (mp) | Adresa imobilului |
| | 194 | intravilan Fagaras, Jud. Brasov |
| Nr. Cartea Funciară | Unitatea Administrativ Teritoriala (UAT) | |
| | FAGARAS | |

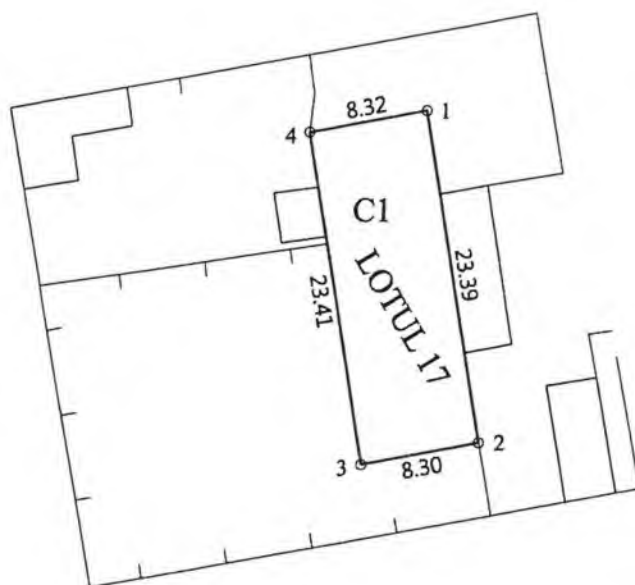

Legenda:

gard de lemn

A. Date referitoare la teren

| Nr. parcelă | Categorie de folosinta | Suprafața (mp) | Mentiuni |
|-------------|------------------------|----------------|--|
| 1 | curti constructii | 194 | Delimitat pe toate laturile de catre ziduri de constructie |
| | Total | 194 | |

B. Date referitoare la construcții

| Cod | Destinatia | Suprafața construita la sol (mp) | Mentiuni |
|-------|------------|----------------------------------|---|
| C1 | CL | 194 | casa de locuit din caramida in regim P. S construita desfasurata = 194mp |
| Total | - | - | - |

Suprafața totală măsurată a imobilului = 194mp
Suprafața din act = 194 mp

Executant: ing. Mihalcea Oana Gabriela

Confirm executarea masuratorilor la teren,
corectitudinea intocmirii documentatiei cadastrale si
corespondenta acestuia cu realitatea din teren

Semnatura si stampila
Data: 10.12.2015

Inspector

Confirm introducerea imobilului in baza de date
integrita si atribuirea numarului cadastral

Semnatura si parafa
Data:

Stampila BCPI

Plan de amplasament și delimitare a imobilului
Scara 1:500

ANEXA Nr. 1.35
la regulament

| | | |
|---------------------|--|---------------------------------|
| Nr. cadastral | Suprafața măsurată a imobilului (mp) | Adresa imobilului |
| | 180 | intravilan Fagaras, Jud. Brasov |
| Nr. Cartea Funciară | Unitatea Administrativ Teritoriala (UAT) | |
| | FAGARAS | |

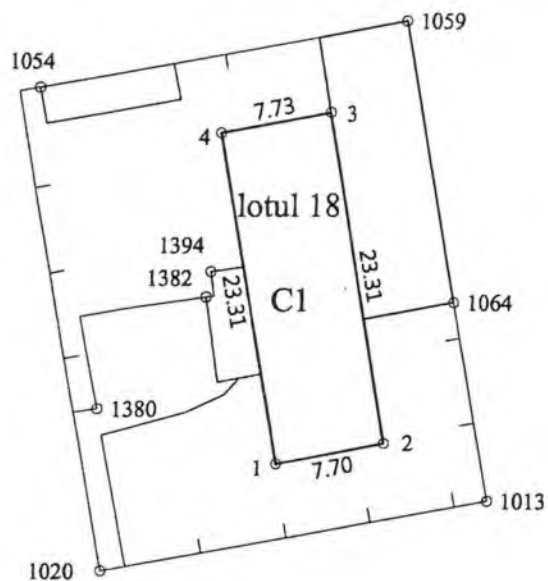

Legenda:

gard de lemn

| A. Date referitoare la teren | | | |
|---|------------------------|---|--|
| Nr. parcelă | Categorie de folosinta | Suprafața (mp) | Mentiiuni |
| 1 | curti constructii | 180 | Delimitat pe toate laturile de catre ziduri de constructie |
| | Total | 180 | |
| B. Date referitoare la constructii | | | |
| Cod | Destinatia | Suprafata construita la sol (mp) | Mentiiuni |
| C1 | CL | 180 | casa de locuit din caramida in regim P. S construita desfasurata = 180mp |
| Total | - | - | - |
| Suprafata totală măsurată a imobilului = 180mp Suprafata din act= 180mp | | | |
| Executant: ing. Mihalcea Oana Gabriela Confirm executarea masuratorilor la teren, corectitudinea intocmirii documentatiei cadastrale si corespondenta acesteia cu realitatea din teren Semnatura si stampila Data: 10.12.2015  | | Inspector Confirm introducerea imobilului in baza de date integrata si atribuirea numarului cadastral Semnatura si parafa Data: Stampila BCPI | |

Plan de amplasament și delimitare a imobilului
Scara 1:500

ANEXA Nr. 1.35
la regulament

| | | |
|---------------------|--|---------------------------------|
| Nr. cadastral | Suprafața măsurată a imobilului (mp) | Adresa imobilului |
| | 194 | intravilan Fagaras, Jud. Brasov |
| Nr. Cartea Funciară | Unitatea Administrativ Teritoriala (UAT) | |
| | FAGARAS | |

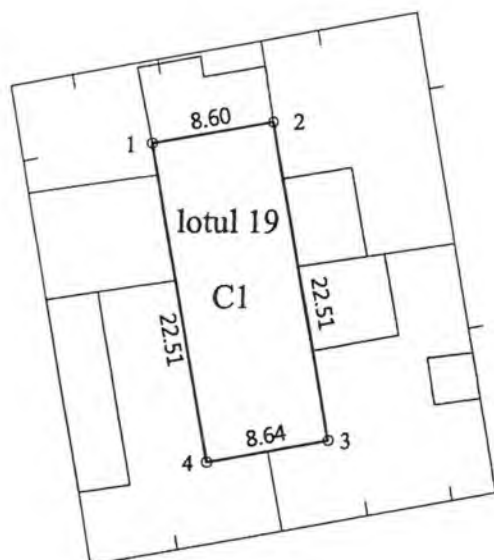

Legenda:

gard de lemn

| A. Date referitoare la teren | | | |
|--|------------------------|---|---|
| Nr. parcelă | Categorie de folosinta | Suprafata (mp) | Mentiuni |
| 1 | curti constructii | 194 | Delimitat pe toate laturile de catre ziduri de constructie |
| | Total | 194 | |
| B. Date referitoare la constructii | | | |
| Cod | Destinatia | Suprafata construita la sol (mp) | Mentiuni |
| C1 | CL | 194 | casa de locuit din caramida in regim P. S construita desfasurata = 194mp |
| Total | - | - | - |
| Suprafata totală măsurată a imobilului = 194mp Suprafata din act= 194mp | | | |
| Executant: ing. Mihalcea Oana Gabriela Confirm executarea masuratorilor la teren, corectitudinea intocmirii documentatiei cadastrale si corespondenta acesteia cu realitatea din teren Semnatura si stampila Data: 10.12.2015 | | Inspector Confirm introducerea imobilului in baza de date integrata si atribuirea numarului cadastral Semnatura si parafa Data: Stampila BCPI | |

Plan de amplasament și delimitare a imobilului
Scara 1:500

ANEXA Nr. 1.35
la regulament

| | | |
|---------------------|--------------------------------------|--|
| Nr. cadastral | Suprafața măsurată a imobilului (mp) | Adresa imobilului |
| | 183 | intravilan Fagaras, Jud. Brasov |
| Nr. Cartea Funciară | | Unitatea Administrativ Teritoriala (UAT) |
| | | FAGARAS |

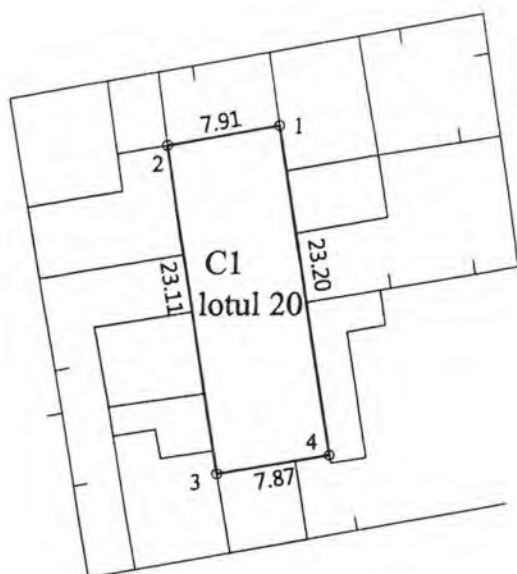

Legenda:

gard de lemn

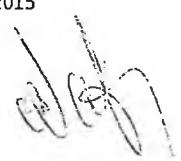
| A. Date referitoare la teren | | | |
|---|------------------------|---|---|
| Nr. parcelă | Categorie de folosinta | Suprafața (mp) | Mentiuni |
| I | curti constructii | 183 | Delimitat pe toate laturile de catre ziduri de constructie |
| Total | | 183 | |
| B. Date referitoare la construcții | | | |
| Cod | Destinatia | Suprafața construita la sol (mp) | Mentiuni |
| C1 | Cl | 183 | casa de locuit din caramida in regim P. S construita desfasurata = 163mp |
| Total | | - | - |
| Suprafata totală măsurată a imobilului = 183mp Suprafata din act = 183mp | | | |
| Executant: ing. Mihalcea Oana Gabriela Confirm executarea masuratorilor la teren, corectitudinea intocmirii documentatiei cadastrale si corespondenta acesteia cu realitatea din teren Semnatura si stampila Data: 10.12.2015  | | Inspector Confirm introducerea imobilului in baza de date integrata si atribuirea numarului cadastral Semnatura si parafa Data: Stampila BCPI | |

Plan de amplasament și delimitare a imobilului
Scara 1:500

ANEXA Nr. 1.35
la regulament

| | | |
|---------------------|--|---------------------------------|
| Nr. cadastral | Suprafața măsurată a imobilului (mp) | Adresa imobilului |
| | 249 | intravilan Fagaras, Jud. Brasov |
| Nr. Cartea Funciară | Unitatea Administrativ Teritoriala (UAT) | |
| | FAGARAS | |

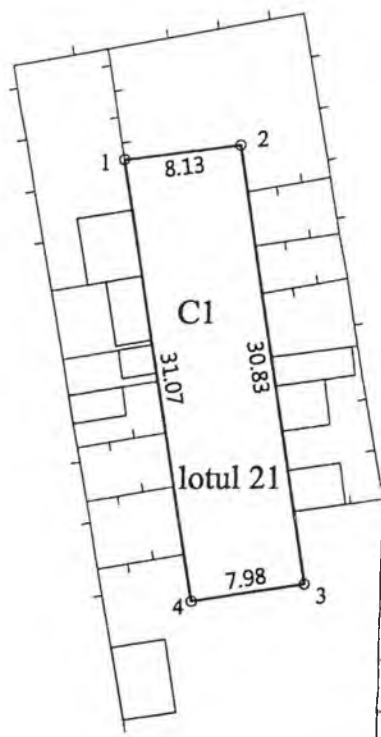

Legenda:

gard de lemn

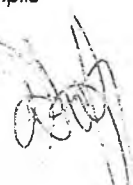
| A. Date referitoare la teren | | | |
|---|------------------------|--|---|
| Nr. parcelă | Categorie de folosinta | Suprafața (mp) | Mentiuni |
| 1 | curti constructii | 249 | Delimitat pe toate laturile de catre ziduri de constructie |
| | Total | 249 | |
| B. Date referitoare la construcții | | | |
| Cod | Destinatia | Suprafața construita la sol (mp) | Mentiuni |
| C1 | CL | 249 | casa de locuit din caramida in regim P. S construita desfasurata = 249mp |
| Total | - | - | - |
| Suprafața totală măsurată a imobilului = 249mp Suprafața din act= 249mp | | | |
| Executant: ing. Mihalcea Oana Gabriela Confirm executarea masuratorilor la teren, corectitudinea intocmirii documentatiei cadastrale si corespondenta acestuia cu realitatea din teren Semnatura si stampila Data: 10.12.2015  | | Inspector Confirm introducerea imobilului in baza de date integrata si atribuirea numarului cadastral Semnatura si parafa Data: Stampila BCPI | |

Plan de amplasament și delimitare a imobilului
Scara 1:500

ANEXA Nr. 1.35
la regulament

| | | |
|---------------------|--|---------------------------------|
| Nr. cadastral | Suprafața măsurată a imobilului (mp) | Adresa imobilului |
| | 260 | intravilan Fagaras, Jud. Brasov |
| Nr. Cartea Funciară | Unitatea Administrativ Teritoriala (UAT) | |
| | FAGARAS | |

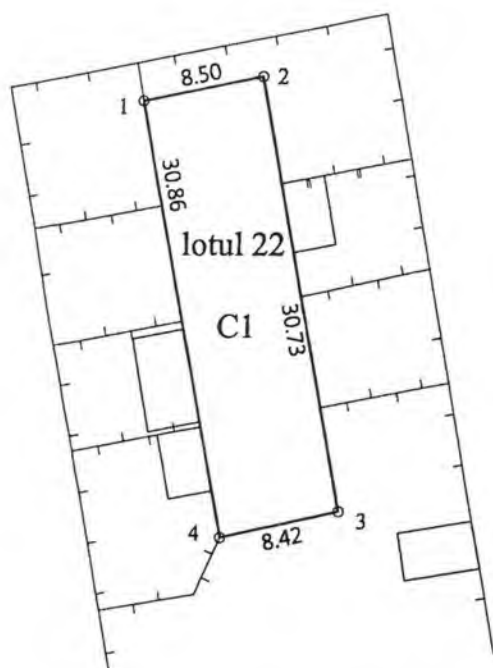

Legenda:

gard de lemn



| A. Date referitoare la teren | | | |
|--|------------------------|---|---|
| Nr. parcelă | Categorie de folosinta | Suprafața (mp) | Mentiuni |
| 1 | curti constructii | 260 | Delimitat pe toate laturile de catre ziduri de constructie |
| | Total | 260 | |
| B. Date referitoare la construcții | | | |
| Cod | Destinatia | Suprafața construita la sol (mp) | Mentiuni |
| C1 | CL | 260 | casa de locuit din caramida in regim P. S construita desfasurata = 260mp |
| Total | - | - | - |
| Suprafata totală măsurată a imobilului = 260mp Suprafata din act= 260mp | | | |
| Executant: ing. Mihalcea Oana Gabriela Confirm executarea masuratorilor la teren, corectitudinea intocmirii documentatiei cadastrale si corespondenta acesteia cu realitatea din teren Semnatura si stampila Data: 10.12.2015 | | Inspector Confirm introducerea imobilului in baza de date integrata si atribuirea numarului cadastral Semnatura si parafa Data: Stampila BCPI | |

Plan de amplasament și delimitare a imobilului
Scara 1:500

ANEXA Nr. 1.35
la regulamentul

| | | |
|---------------------|--|---------------------------------|
| Nr. cadastral | Suprafața măsurată a imobilului (mp) | Adresa imobilului |
| | 240 | intravilan Fagaras, Jud. Brasov |
| Nr. Cartea Funciară | Unitatea Administrativ Teritoriala (UAT) | |
| | FAGARAS | |

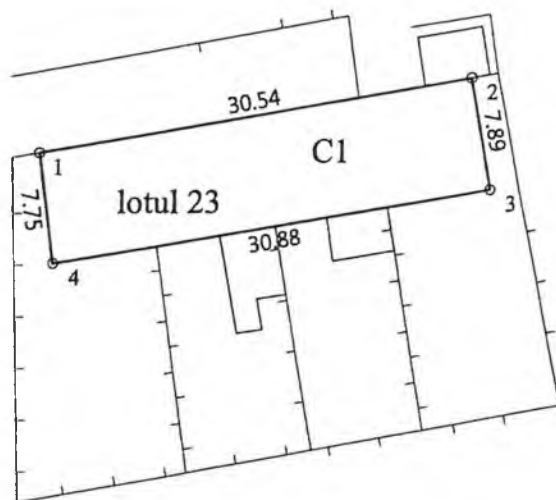

| |
|-----------------|
| Legenda: |
| gard de lemn |

| A. Date referitoare la teren | | | |
|---|------------------------|---|---|
| Nr. parcelă | Categorie de folosinta | Suprafața (mp) | Mentiuni |
| 1 | curti constructii | 240 | Delimitat pe toate laturile de catre ziduri de constructie |
| | Total | 240 | |
| B. Date referitoare la construcții | | | |
| Cod | Destinatia | Suprafața construita la sol (mp) | Mentiuni |
| C1 | CL | 240 | casa de locuit din caramida in regim P. S construita desfasurata = 240mp |
| Total | - | - | - |
| Suprafața totală măsurată a imobilului = 240mp Suprafața din act = 240mp | | | |
| Executant: ing. Mihalcea Oana Gabriela Confirm executarea masuratorilor la teren, corectitudinea intocmirii documentatiei cadastrale si corespondenta acesteia cu realitatea din teren Semnatura si stampila Data: 10.12.2015  | | Inspector Confirm introducerea imobilului in baza de date integrata si atribuirea numarului cadastral Semnatura si parafa Data: Stampila BCPI | |

Plan de amplasament și delimitare a imobilului
Scara 1:500

ANEXA Nr. 1.35
la regulament

| | | |
|---------------------|--|---------------------------------|
| Nr. cadastral | Suprafața măsurată a imobilului (mp) | Adresa imobilului |
| | 240 | intravilan Fagaras, Jud. Brasov |
| Nr. Cartea Funciară | Unitatea Administrativ Teritoriala (UAT) | |
| | FAGARAS | |

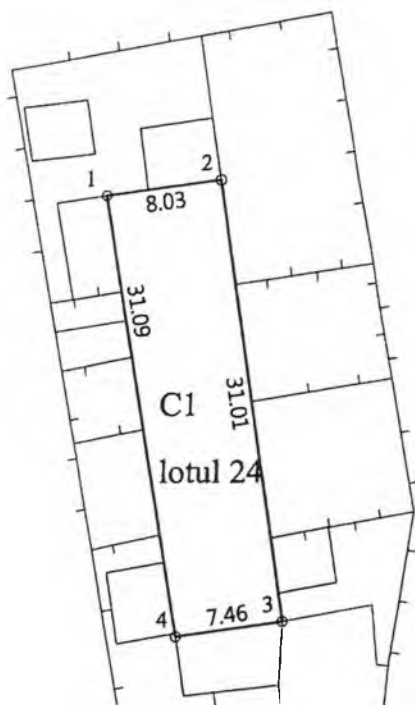

Legenda:

gard de lemn — | — | —

A. Date referitoare la teren

| Nr. parcelă | Categorie de folosinta | Suprafața (mp) | Mentii |
|-------------|------------------------|----------------|--|
| 1 | curti constructii | 240 | Delimitat pe toate laturile de catre ziduri de constructie |
| | Total | 240 | |

B. Date referitoare la construcții

| Cod | Destinatia | Suprafața construita la sol (mp) | Mentii |
|-------|------------|----------------------------------|---|
| C1 | Cl. | 240 | casa de locuit din caramida in regim P. S construita desfasurata = 240mp |
| Total | - | - | - |

Suprafața totală măsurată a imobilului = 240mp
Suprafața din act= 240mp

Executant: ing. Mihalcea Oana Gabriela

Confirm executarea masuratorilor la teren,
corectitudinea intocmirii documentatiei cadastrale si
corespondenta acesteia cu realitatea din teren

Semnatura si stampila
Data: 10.12.2015

Inspector

Confirm introducerea imobilului in baza de date
integrata si atribuirea numarului cadastral

Semnatura si parafa
Data:

Stampila BCPI

Plan de amplasament și delimitare a imobilului
Scara 1:500

ANEXA Nr. 1.35
la regulament

| | | |
|---------------------|--|---------------------------------|
| Nr. cadastral | Suprafața măsurată a imobilului (mp) | Adresa imobilului |
| | 270 | intravilan Fagaras, Jud. Brasov |
| Nr. Cartea Funciară | Unitatea Administrativ Teritoriala (UAT) | |
| | FAGARAS | |

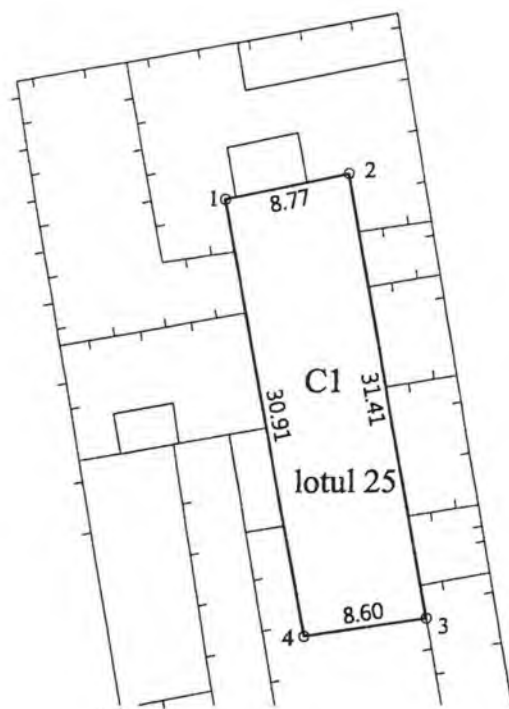

Legenda:

gard de lemn

| A. Date referitoare la teren | | | |
|--|------------------------|---|--|
| Nr. parcelă | Categorie de folosinta | Suprafața (mp) | Mentii |
| 1 | curti constructii | 270 | Delimitat pe toate laturile de catre ziduri de constructie |
| | Total | 270 | |
| B. Date referitoare la construcții | | | |
| Cod | Destinatia | Suprafața construita la sol (mp) | Mentii |
| C1 | CL | 270 | casa de locuit din caramida in regim P. S construita desfasurata = 270mp |
| Total | - | - | - |
| Suprafața totală măsurată a imobilului = 270mp Suprafața din act= 270mp | | | |
| Executant: ing. Mihalcea Oana Gabriela Confirm executarea masuratorilor la teren, corectitudinea intocmirii documentatiei cadastrale si corespondenta acesteia cu realitatea din teren Semnatura si stampila Data: 10.12.2015 | | Inspector Confirm introducerea imobilului in baza de date integrata si atribuirea numarului cadastral Semnatura si parafa Data: Stampila BCPI | |

Plan de amplasament și delimitare a imobilului
Scara 1:500

ANEXA Nr. 1.35
la regulamentul

| | | |
|---------------------|--|---------------------------------|
| Nr. cadastral | Suprafața măsurată a imobilului (mp) | Adresa imobilului |
| | 244 | intravilan Fagaras, Jud. Brasov |
| Nr. Cartea Funciară | Unitatea Administrativ Teritoriala (UAT) | |
| | FAGARAS | |

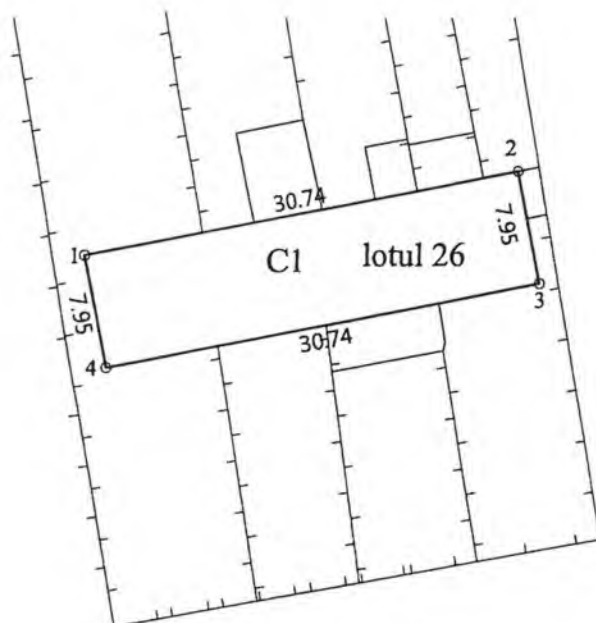

Legenda:

gard de lemn

| A. Date referitoare la teren | | | |
|--|------------------------|---|---|
| Nr. parcelă | Categorie de folosinta | Suprafața (mp) | Mentiuni |
| 1 | curti constructii | 244 | Delimitat pe toate laturile de catre ziduri de constructie |
| | Total | 244 | |
| B. Date referitoare la construcții | | | |
| Cod | Destinatia | Suprafața construita la sol (mp) | Mentiuni |
| C1 | CL | 244 | casa de locuit din caramida in regim P. S construita desfasurata = 244mp |
| Total | - | - | - |
| Suprafața totală măsurată a imobilului = 244mp Suprafața din act = 244mp | | | |
| Executant: ing. Mihalcea Oana Gabriela Confirm executarea masuratorilor la teren, corectitudinea intocmirii documentatiei cadastrale si corespondenta acesteia cu realitatea din teren Semnatura si stampila Data: 10.12.2015 | | Inspector Confirm introducerea imobilului in baza de date integrata si atribuirea numarului cadastral Semnatura si parafa Data: Stampila BCPI | |

Plan de amplasament și delimitare a imobilului
Scara 1:500

ANEXA Nr. 1.35
la regulamentul

| | | |
|---------------------|--|---------------------------------|
| Nr. cadastral | Suprafața măsurată a imobilului (mp) | Adresa imobilului |
| | 270 | intravilan Fagaras, Jud. Brasov |
| Nr. Cartea Funciară | Unitatea Administrativ Teritoriala (UAT) | |
| | FAGARAS | |

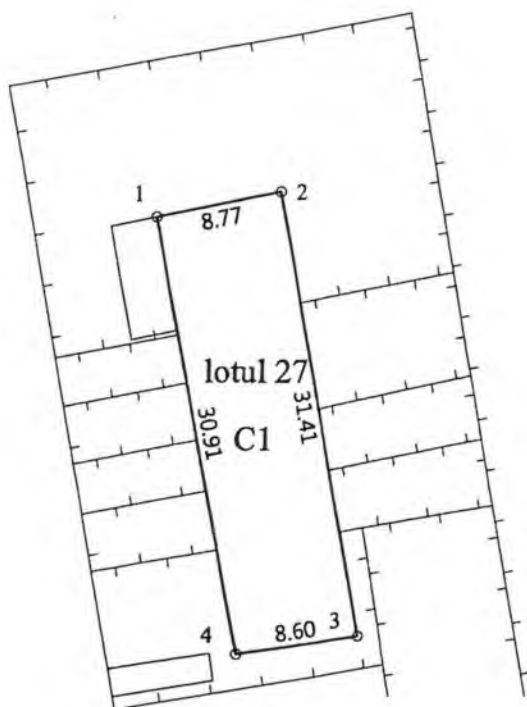

Legenda:

gard de lemn



| A. Date referitoare la teren | | | |
|---|------------------------|---|---|
| Nr. parcelă | Categorie de folosinta | Suprafața (mp) | Mentiuni |
| 1 | curti constructii | 270 | Delimitat pe toate laturile de catre ziduri de constructie |
| | Total | 270 | |
| B. Date referitoare la construcții | | | |
| Cod | Destinatia | Suprafața construita la sol (mp) | Mentiuni |
| C1 | CL | 270 | casa de locuit din caramida in regim P. S construita desfasurata = 270mp |
| Total | - | - | - |
| Suprafața totală măsurată a imobilului = 270mp Suprafața din act= 270mp | | | |
| Executant: ing. Mihalcea Oana Gabriela Confirm executarea masuratorilor la teren, corectitudinea intocmirii documentatiei cadastrale si corespondenta acesteia cu realitatea din teren Semnatura si stampila Data: 10.12.2015  | | Inspector Confirm introducerea imobilului in baza de date integrata si atribuirea numarului cadastral Semnatura si parafa Data: Stampila BCPI | |

Plan de amplasament și delimitare a imobilului
Scara 1:500

ANEXA Nr. 1.35
la regulament

| | | |
|---------------------|--|---------------------------------|
| Nr. cadastral | Suprafața măsurată a imobilului (mp) | Adresa imobilului |
| | 244 | intravilan Fagaras, Jud. Brasov |
| Nr. Cartea Funciară | Unitatea Administrativ Teritoriala (UAT) | |
| | FAGARAS | |

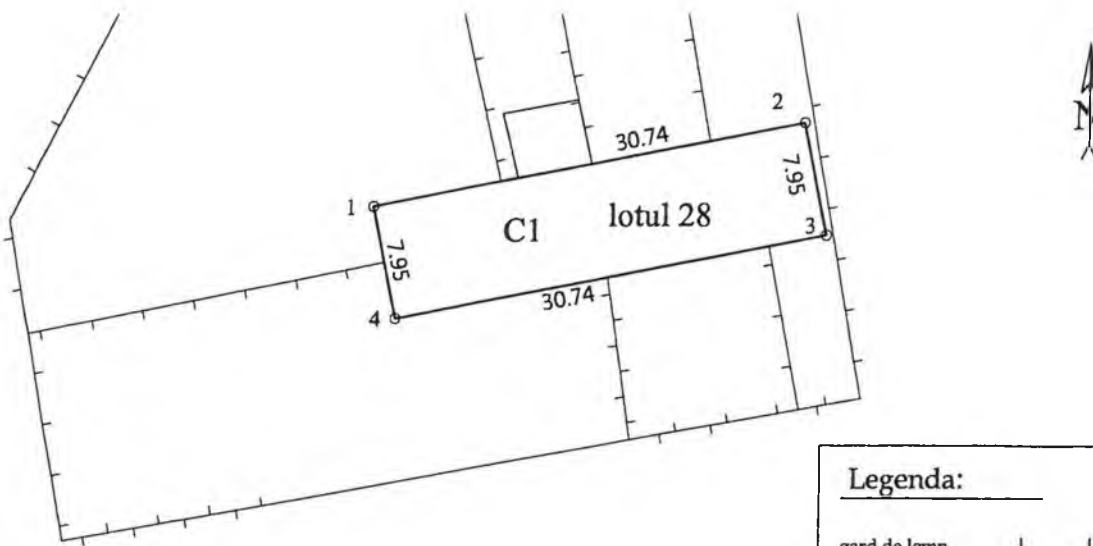

Legenda:

gard de lemn

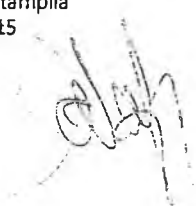
| A. Date referitoare la teren | | | |
|---|------------------------|---|---|
| Nr. parcelă | Categorie de folosinta | Suprafața (mp) | Mentiuini |
| 1 | curti constructii | 244 | Delimitat pe toate laturile de catre ziduri de constructie |
| | Total | 244 | |
| B. Date referitoare la construcții | | | |
| Cod | Destinatia | Suprafața construita la sol (mp) | Mentiuini |
| C1 | CL | 244 | casa de locuit din caramida in regim P. S construita desfasurata = 244mp |
| Total | - | - | - |
| Suprafața totală măsurată a imobilului = 244mp Suprafața din act = 244mp | | | |
| Executant: ing. Mihalcea Oana Gabriela Confirm executarea masuratorilor la teren, corectitudinea intocmirii documentatiei cadastrale si corespondenta acesteia cu realitatea din teren Semnatura si stampila Data: 10.12.2015  | | Inspector Confirm introducerea imobilului in baza de date integrata si atribuirea numarului cadastral Semnatura si parafa Data: Stampila BCPI | |

TRU'S BAZA

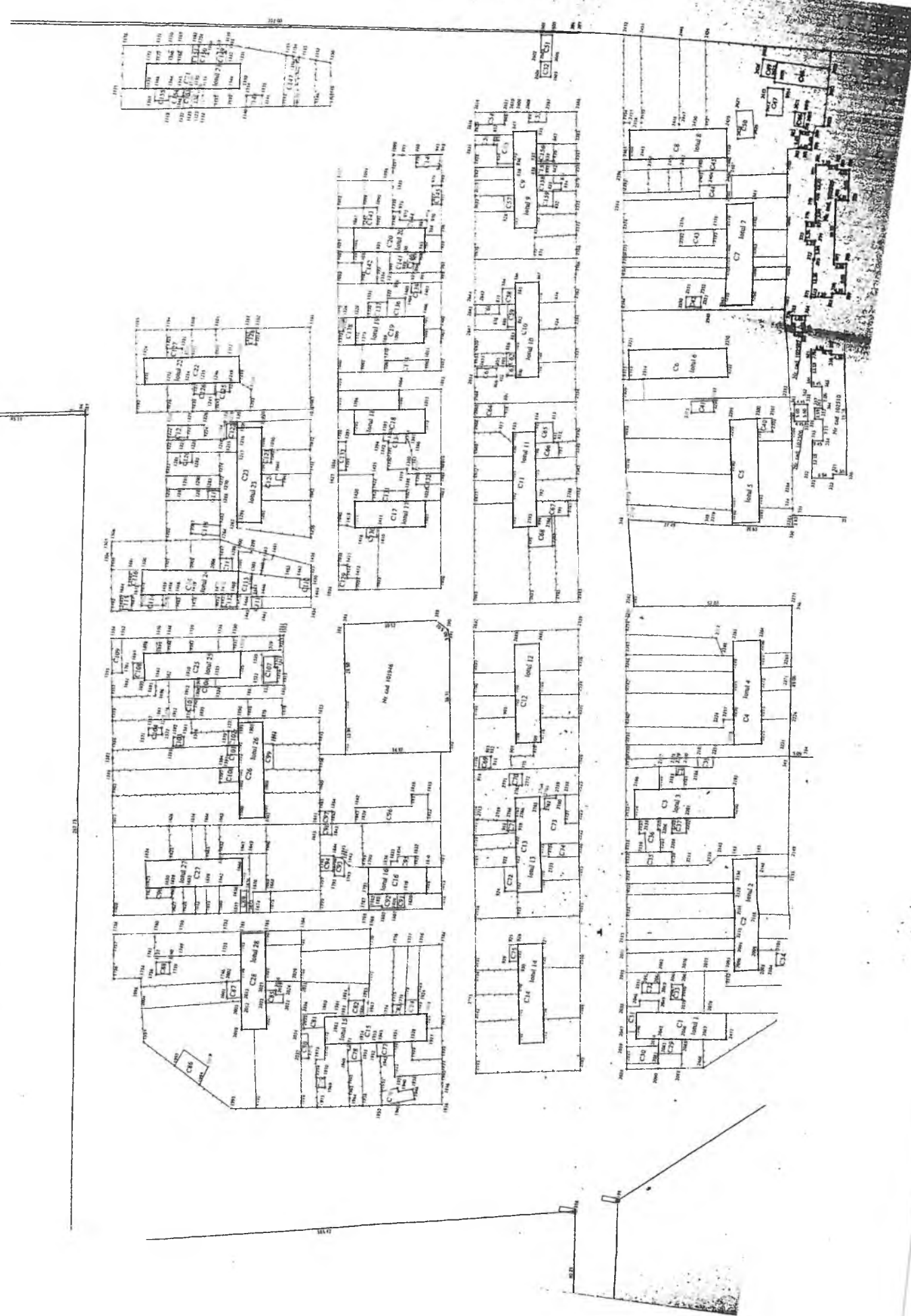

CONSILIUL LOCAL AL
MUNICIPIULUI FĂGĂRAȘ

15
COMISIA 4
COMISIA PENTRU ACTIVITĂȚI
ȘTIINȚIFICE, ÎNVĂȚĂMÂNT,
CULTE, SĂNĂTATE, CULTURĂ,
PROTECȚIE SOCIALĂ, SPORTIVE
ȘI DE AGREMENT

AVIZ NR. _____ /25.07.2017

În aplicarea prevederilor art.44 din Legea nr. 215/2001 a Administrației Publice
Locale, republicată

Comisia de specialitate nr.4 **AVIZEAZĂ (NU AVIZEAZĂ)** favorabil proiectul de
hotărâre privind:

-dezmembrarea din domeniul public a municipiului a unei suprafețe de teren de
7061 mp, aferent celor 28 de construcții edificate pe acesta și trecerea în
domeniul privat al municipiului

Amendamente propuse:

A.F.

PREȘEDINTE,
Alexandru Florin

SECRETAR,
Biza Radu

Biza

Cod: F-18

CONSILIUL LOCAL AL
MUNICIPIULUI FĂGĂRAȘ

COMISIA 2
COMISIA DE ORGANIZARE ȘI
DEZVOLTARE URBANISTICĂ,
REALIZAREA LUCRĂRILOR
PUBLICE, PROTECȚIA MEDIULUI
ÎNCONJURĂTOR, CONSERVAREA
MONUMENTELOR ISTORICE ȘI DE
ARHITECTURĂ

AVIZ NR. _____ / 25.07.2017

În aplicarea prevederilor art.44 din Legea nr. 215/2001 a Administrației Publice
Locale, republicată

Comisia de specialitate nr.2 **AVIZEAZĂ (NU AVIZEAZĂ)** favorabil proiectul de
hotărâre privind:

-dezmembrarea din domeniul public a municipiului a unei suprafețe de teren de
7061 mp, aferent celor 28 de construcții edificate pe acesta și trecerea în
domeniul privat al municipiului

Amendamente propuse:

PREȘEDINTE,
Ercău Bruno



SECRETAR,
Suciu Andreea

CONSILIUL LOCAL AL
MUNICIPIULUI FĂGĂRAȘ

COMISIA 6
COMISIA DE TURISM, RELAȚII
EXTERNE ȘI INTEGRARE
EUROPEANĂ

AVIZ NR. _____ / 25.07.2017

În aplicarea prevederilor art.44 din Legea nr. 215/2001 a Administrației Publice
Locale, republicată

Comisia de specialitate nr.6 **AVIZEAZĂ (NU AVIZEAZĂ)** favorabil proiectul de
hotărâre privind:

-dezmembrarea din domeniul public a municipiului a unei suprafețe de teren de
7061 mp, aferent celor 28 de construcții edificate pe acesta și trecerea în
domeniul privat al municipiului

AF

Amendamente propuse:

PREȘEDINTE,
Stengel Norbert

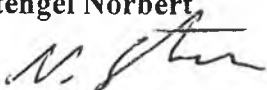

SECRETAR,
Clonț Valentin

**CONSILIUL LOCAL AL
MUNICIPIULUI FĂGĂRAȘ**

**COMISIA 1
COMISIA DE STUDII, PROGNOZE
ECONOMICO-SOCIALE, BUGET
FINANȚE ȘI ADMINISTRAREA
DOMENIULUI PUBLIC ȘI PRIVAT
AL MUNICIPIULUI**

AVIZ NR. _____ /26.07.2017

În aplicarea prevederilor art.44 din Legea nr. 215/2001 a Administrației Publice
Locale, republicată

Comisia de specialitate nr.1 **AVIZEAZĂ (NU AVIZEAZĂ)** favorabil proiectul de
hotărâre privind:

-dezmembrarea din domeniul public a municipiului a unei suprafețe de teren de
7061 mp, aferent celor 28 de construcții edificate pe acesta și trecerea în
domeniul privat al municipiului

Amendamente propuse:

**PREȘEDINTE,
Negrilă Ion**

**SECRETAR,
Șuteu Marilena**



Cod: F-18

**CONSILIUL LOCAL AL
MUNICIPIULUI FĂGĂRAȘ**

**COMISIA 5
COMISIA PENTRU ADMINISTRAȚIA
PUBLICĂ LOCALĂ, JURIDICĂ,
APĂRAREA ORDINII PUBLICE,
RESPECTAREA DREPTURILOR ȘI
LIBERTĂȚILOR CETĂȚENEȘTI,
PROBLEMELE MINORITĂȚILOR**

AVIZ NR. _____ / 26.07.2017

În aplicarea prevederilor art.44 din Legea nr. 215/2001 a Administrației Publice
Locale, republicată

Comisia de specialitate nr.5 **AVIZEAZĂ (NU AVIZEAZĂ)** favorabil proiectul de
hotărâre privind:

-dezmembrarea din domeniul public a municipiului a unei suprafețe de teren de
7061 mp, aferent celor 28 de construcții edificate pe acesta și trecerea în
domeniul privat al municipiului

Amendamente propuse:

A7

PREȘEDINTE,
Bogdan Ion



SECRETAR,
Malene Petru



CONSILIUL LOCAL AL
MUNICIPIULUI FĂGĂRAȘ

COMISIA 3
COMISIA PENTRU SERVICII
PUBLICE, PENTRU COMERT
ȘI AGRICULTURĂ

AVIZ NR. _____ / 26.07.2017

În aplicarea prevederilor art.44 din Legea nr. 215/2001 a Administrației Publice
Locale, republicată

Comisia de specialitate nr.3 ~~AVIZEAZĂ (NU AVIZEAZĂ)~~ favorabil proiectul de
hotărâre privind:

-dezmembrarea din domeniul public a municipiului a unei suprafețe de teren de
7061 mp, aferent celor 28 de construcții edificate pe acesta și trecerea în
domeniul privat al municipiului

AIF.

Amendamente propuse:

PREȘEDINTE,
Popa Ovidiu Nicolae

SECRETAR
Lup Lucian