



PROIECT

HOTĂRÂREA nr. _____
Din data de _____

- privind modificarea organigramei si a statului de functii a Spitalului Municipal „Dr. Aurel Tulbure” Fagaras

Consiliul Local al Municipiului Făgăraș , intrunit in sedinta _____

Avand in vedere referatul nr.33.437/23.10.2018 al Comp Resurse Umane prin care se propune aprobarea modificarilor din statul de functii din cadrul Spitalului Municipal „Dr. Aurel Tulbure” Fagaras, referatul Spitalului Municipal nr.11.231/17.10.2018, modificare prevazuta in Adresa nr.11.474/23.10.2018 ,

Vazand Hotararea Consiliului de Administratie nr.31/17.10.2018 a Spitalului Municipal „Dr. Aurel Tulbure” Fagaras privind aprobarea organigramei si a statului de functii,

Tinand seama de prevederile Legii nr.95/2006 privind reforma in domeniul sanatatii, modificata si completata si ale art.36 alin.(2) lit.”d” si alin.6 lit.”a” pct.2 din Legea nr.215/2001 a administratiei publice locale,

În temeiul art.45, alin.(1) si art.115 alin (1) lit.”b”, din Legea Administrației Publice Locale nr.215/2001 republicata si actualizata,

HOTĂRĂȘTE :

Art.1 – Se aprobă modificarea organigramei si a statului de functii a Spitalului privind modificarea statului de functii al Spitalului Municipal, conform anexelor la Hotararea Consiliului de administratie nr.31/17.10.2018, parte integranta a prezentei.

Art.2 – Cu ducerea la îndeplinire a prevederilor prezentei hotărâri se încredințează Spitalul Municipal „Dr. Aurel Tulbure” Fagaras.

INTIATOR,
Primar
Sucaciu Gheorghe

Vizat pentru legalitate,
Secretarul municipiului,
Giunca Laura Elena

Nr.33.437/23.10.2018

REFERAT

- privind modificarea de structura organizatorica a Spitalului Municipal „Dr. Aurel Tulbure” Fagaras

Avand in vedere adresa Spitalului Municipal „Dr. Aurel Tulbure” Fagaras nr.11474/23.10.2018 inregistrata la noi cu numarul de mai sus, prin care se propune aprobarea modificarii organigramei si a statului de functii.

Tinand seama de Hotararea Consiliului de Administratie nr.31/17.10.2018 privind aprobarea organigramei si a statului de functii a Spitalului Municipal „Dr. Aurel Tulbure” Fagaras

Vazand prevederile prevederile Legii nr.95/2006 privind reforma in domeniul sanatatii, modificata si completata si ale art.36 alin.(2) lit.”d” si alin.6 lit.”a” pct.2 din Legea nr.215/2001 a administratiei publice locale,

Propunem aprobarea modificarii organigramei si a statului de functii a Spitalului Municipal „Dr. Aurel Tulbure” Fagaras, conform anexelor la Hotararea Consiliului de Administratie nr.31/17.10.2018

PRIMAR
Sucaciu Gheorghe

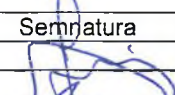

| Nr.crt. | Functia si atributia | Numele si prenumele | Data | Semnatura |
|---------|----------------------|---------------------|------------|---|
| 1 | Intocmit, Consilier | Balan Carmen | 23.10.2018 |  |
| 2 | Intocmit, Consilier | Barcea Simona | 23.10.2018 | |

U.A.T. MUNICIPIUL FĂGĂRAȘ

SPITALUL MUNICIPAL "Dr.Aurel Tulbure" FĂGĂRAȘ

str.Ghioceilor nr. 1 ,Făgăraș,jud.Brașov,cod 505200

Tel:0268 - 212521,2,3,4 ;Fax: 0268 - 211254

www.spitalulfagaras.ro

E-mail :secretariat@spitalulfagaras.ro

Nr. 11474 din 23 10 2018

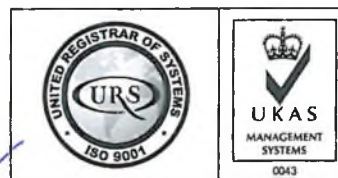

URS is a member of Registrar of Standards (Holdings) Ltd.

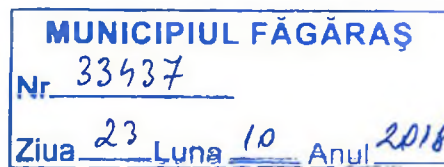

Catre,

Consiliul Local Fagaras

Reverse check,
cf

Prin prezenta, **va rugam sa aprobat** Organigrama si Statul de functii al Spitalului Municipal Dr. Aurel Tulbure Fagaras, incepand cu data de **01.11.2018**.

Anexam prezentei:

- Hotararea Consiliului de Administratie nr. 31 din 17.10.2018 privind Aprobarea Organigramei si a statului de functii din cadrul Spitalului Municipal Dr. Aurel Tulbure Fagaras;
- Referatul de aprobare nr. 11231/17.10.2018 privind modificarea Organigramei si Statului de functii ;
- Organigrama propusa a Spitalului Municipal Dr. Aurel Tulbure Fagaras;
- Statul de functii propus al Spitalului Municipal Dr. Aurel Tulbure Fagaras.

Manager,
Ec. Timboiu Florentina Persida



Director medical,
Dr. Pandrea Mihaela

Director financiar-contabil,
Ec. Hanes Dorina

Sef Birou resurse umane-juridic,
Jr. Poparad Iuliana

U.A.T. MUNICIPIUL FĂGĂRAȘ
SPITALUL MUNICIPAL "Dr. Aurel Tulbure" FĂGĂRAȘ
str. Ghiocelilor nr. 1, Făgăraș, jud. Brașov, cod 505200
Tel: 0268 - 212521, 2, 3, 4; Fax: 0268 - 211254
www.spitalulfagaras.ro
E-mail: secretariat@spitalulfagaras.ro

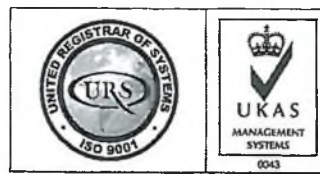

HOTARAREA NR. 31 DIN 17.10.2018

PRIVIND Aprobarea Organigramei și a statului de funcții din cadrul Spitalului Municipal Dr. Aurel Tulbure Făgăraș;

CONSILIUL DE ADMINISTRATIE, întrunit în data de 17.10.2018,

Având în vedere prevederile art 187 alin. (11) din Legea nr. 95/2006 privind reforma în domeniul sănătății, republicată, cu modificările și completările ulterioare;

Văzând Referatul de aprobare nr. 11231 din 17.10.2018 privind propunerea de Aprobare a Organigramei și a statului de funcții din cadrul Spitalului Municipal Dr. Aurel Tulbure Făgăraș;

HOTARASTE :

Art. 1) Se aproba modificarea Statului de funcții al Spitalului Municipal Dr. Aurel Tulbure Făgăraș, conform referatului de aprobare din anexa nr. 1;

Art. 2) Se aproba modificarea Organigramei Spitalului Municipal Dr. Aurel Tulbure Făgăraș, conform referatului de aprobare din anexa nr. 1;

Art. 3) Odată cu intrarea în vigoare a prezentei hotărâri orice altă dispoziție contrară se abrogă;

Art. 4) Cu ducerea la îndeplinire a prevederilor prezentei hotărâri, se încredințează membrii Comitetului Director al Spitalului Municipal Dr. Aurel Tulbure Făgăraș.

PRESEDINTE DE SEDINTA,
MARIANA CAJU

CONFORM CU
ORIGINALUL

U.A.T. MUNICIPIUL FĂGĂRAȘ
SPITALUL MUNICIPAL "Dr.Aurel Tulbure" FĂGĂRAȘ
str.Ghiocelor nr. 1 ,Făgăraș,jud.Brașov,cod 505200
Tel:0268 - 212521,2,3,4 ;Fax: 0268 - 211254
www.spitalulfagaras.ro
E-mail :secretariat@spitalulfagaras.ro
Nr. 11239 din 17.10.2018



URS is a member of Registrar of Standards (Holdings) Ltd.

Aprobat

Presedinte Consiliul de Administratie

MARIANA CAJU

Catre,

Consiliul de Administratie

REFERAT DE APROBARE

CONFORM CU ORIGINALUL

Conform prevederilor din Legea nr. 95/2006 privind reforma în domeniul sănătății, republicată, cu modificările și completările ulterioare; Strategia de descentralizare în sistemul de sănătate, aprobată prin HG nr. 62/ 2009; H.G. nr. 56/2009 pentru aprobarea Normelor metodologice de aplicare a Ordonanței de urgență a Guvernului nr. 162/2008 privind transferul ansamblului de atribuții și competențe exercitate de Ministerul Sănătății către autoritățile administrației publice locale;

În temeiul HG nr. 286/2011 pentru aprobarea Regulamentului-cadru privind stabilirea principiilor generale de ocupare a unui post vacant sau temporar vacant corespunzător funcțiilor contractuale și a criteriilor de promovare în grade sau trepte profesionale imediat superioare a personalului contractual din sectorul bugetar plătit din fonduri publice;

Având în vedere prevederile art. 2 din HG nr. 849/2012 privind ocuparea posturilor vacante după data de 1 ianuarie 2012 de personal de specialitate medico-sanitar, auxiliar sanitar și personal de specialitate din compartimentele paraclinice medico-sanitare din unitățile din sistemul sanitar:” În limita posturilor vacante după data de 1 ianuarie 2012, nominalizarea posturilor pe categorii profesionale, în vederea ocupării prin concurs sau examen, este de competența ordonatorului de credite, cu aprobarea ordonatorului principal de credite.”

In conformitate cu prevederile OMS nr. 1470/ 2011 pentru aprobarea criteriilor privind angajarea si promovarea in functii, grade si trepte profesionale a personalului contractual din unitatile sanitare publice din sectorul sanitar

Prin prezenta, conducerea **Spitalului Municipal Dr. Aurel Tulbure Fagaras** pune in discutie in cadrul sedintei Consiliului de Administratie al Spitalului Municipal Dr. Aurel Tulbure, urmatoarele:

I. propunerea de modificare a Organigramei si Statului de functii prin:

1. Infiintarea Comp. Registratura -secretariat si subordonarea direct Managerului;
2. Infiintarea Serviciului Juridic compus din Comp. Juridic si Biroul resurse umane(Comp RU si Comp. Salarizare) si subordonarea direct Managerului;
3. Subordonarea Compartimentului Informatica direct Managerului;
4. Comasarea Comp. Achizitii publice cu Comp. aprovizionare-transport, transformarea in Comp. Achizitii publice-aprovizionare-trasport si subordonarea direct Managerului;
5. Comasarea Biroului de Managementul calitatii serviciilor medicale cu Comp. Evaluare, statistica medicala si DRG , transformarea in Biroul Managementul calitatii serviciilor medicale- Statistica medicala si DRG si subordonarea direct Managerului;
6. Infiintarea structurii „magazie materiale si alimente” si subordonarea direct Biroului administrativ.

II. propunerea de modificare a Statului de functii si de organizare a concursurilor/examenelor de ocupare a posturilor vacante si temporar vacante existente si/sau propuse in Statul de functii aprobat cu modificari, prin HCL nr. 205/2018,astfel:

1. **Ingrijitoare curatenie- Ambulatoriu-** per. Nedeterminata devenit vacant prin demisie de la Laborator analize medicale
2. **Muncitor necalificat-**Muncitori intretinere-vacant prin demisie si transformare din Muncitor 1-zidar-per. Nedeterminata
3. **Muncitor calificat IV-** muncitori intretinere (instalator apa canal)- vacant prin pensionare anticipata si transformare din muncitor I(lacatus-mecanic)-per. nedeterminata
4. **Asistent medical -CPU-** devenit vacant prin pensionare asistent medical principal- per. Nedeterminata

5. **Referent de specialitate 1A**- Comp.Achizitii publice- aprovizionare-transport-devenit vacant prin demisia referent de specialitate III- per. Nedeterminata
6. **Economist**- Biroul resurse umane-Comp. Salarizare- prin transformare post vacant Referent- per. Nedeterminata
7. **Muncitori necalificati**- muncitori intretinere- prin suplimentare cu **10 posturi**- destinate exclusiv persoanelor incadrate in grad de handicap potrivit pct. 3 din OUG nr. 60/2017-per. determinata de 12 luni cu posibilitate de prelungire prin act additional, pana la maxim 36 luni
8. **Asistent medical Bloc operator**- prin transformare post vacant asistent medical principal Sterilizare OG- per. nedeterminata
9. **Asistent medical Bloc operator**- prin suplimentare structura personal- perioada nedeterminata
10. **Ingrijitoare de curatenie Bloc operator- 2 posturi**- prin suplimentare structura personal- per. nedeterminata
11. **Brancardier-Bloc operator**- prin suplimentare structura personal- perioada nedeterminata
12. **Registrator medical debutant**- Sectia chirurgie generala- prin suplimentare- per. nedeterminata (deserveste sectia chirurgie, comp. Ortopedie si bloc operator)
13. **Registrator medical debutant**- Sectia medicina interna- prin suplimentare- per. nedeterminata(deserveste sectia interne, comp. Diabet si comp. Cardiologie)
14. **Sef Serviciu juridic** -1 post- prin suplimentare structura personal- per. Nedeterminata
15. **Consilier Juridic 1**- 1 post in cadrul Comp. juridic- prin suplimentare structura personal- per. Nedeterminata
16. **Secretara** -1 post in cadrul Comp. Registratura secretariat-- prin suplimentare structura personal- per. Nedeterminata
17. **Medic primar laborator analize medicale**-1 post- prin suplimentare structura personal- per. Nedeterminata
18. **Asistent medical Laborator analize medicale**- prin suplimentare structura personal- perioada nedeterminata
19. **Asistent medical Sectia OG**- 1 post- prin suplimentare structura personal- perioada nedeterminata
20. **Asistent medical Sala Nasteri**- 1 post- prin suplimentare structura personal- perioada nedeterminata

21. **Asistent medical ambulatoriu OG-1** post- prin suplimentare structura personal- perioada nedeterminata
22. **Ingrijitoare de curatenie Sectie OG-1** post- prin suplimentare structura personal- perioada nedeterminata
23. **Ingrijitoare de curatenie Comp. Neonatologie-2** posturi- prin suplimentare structura personal- perioada nedeterminata
24. **Tehnician aparatura medicala-Centrul de Hemodializa-1** post- prin suplimentare structura personal- perioada nedeterminata
25. **Tehnician aparatura medicala-Centrul de Hemodializa-0.5** post- prin suplimentare structura personal- perioada nedeterminata
26. **Medic specialist nefrologie-Centrul de Hemodializa-1** post- prin suplimentare structura personal- perioada nedeterminata
27. **Asistent medical principal-specialitate masaj-Comp. Recuperare medicala, medicina fizica si balneologie-** 1 post- prin suplimentare structura personal- perioada nedeterminata
28. **Asistent medical CPU-** 1 post- prin suplimentare structura personal- perioada nedeterminata
29. **Ingrijitoare de curatenie CPU-2** posturi- prin suplimentare structura personal- perioada nedeterminata
30. **Infirmiera-** Sectia Neurologie-1 post- prin suplimentare structura personal- perioada nedeterminata
31. **Medic specialist medicina interna-Sectia Medicina interna-1** post- prin suplimentare structura personal- perioada nedeterminata

III. propunerea de modificare a Statului de functii prin promovare in grade/trepte profesionale a urmatoarelor posturi:

A.I promovari in grad principal ca urmare a sustinerii examenului de grad principal

1. D-na **Andreas Simona**-asistent social cu studii superioare- **promovare** in asistent social principal cu studii superioare (compartiment neonatologie)

A.II promovari dupa 6 luni de activitate, in treapta profesionala:

1. D-na **Cornea Gabriela**- registrator medical debutant- **promovare** in Registrator medical (CPU)

2. D-nul **Vlad Valentin**- asistent medical debutant- **promovare** in Asistent medical (Laborator radiologie)
3. D-na **Ciocan Eugenia**- infirmiera debutanta- **promovare** in infirmiera (sectia Interne)
4. D-na **Postolache Teodora**- infirmiera debutanta- **promovare** in infirmiera (sectia Pediatrie)
5. D-na **Puia Andreea Maria**- infirmiera debutanta- **promovare** in infirmiera (sectia Pediatrie)

IV. propunerea de modificare a Statului de functii prin schimbarea locului de munca si a functiei, astfel:

| Actual | Modificat |
|--|--|
| Infirmiera- Sectia Chirurgie generala | Muncitor necalificat- Centrala telefonica |
| Asistent medical- Cab. Ambulatoriu integrat- specialitate urologie | Asistent medical- Cab. Explorari functionale |
| Brancardier-CPU | Muncitor necalificat-Muncitori intretinere cladiri, instalatii de apa si lumina si incalzire |

Menționăm faptul că unitatea sanitară se încadrează în bugetul de venituri și cheltuieli aprobat pentru anul 2018 – capitolul cheltuieli de personal.

Modificarile astfel aprobate, vor fi inaintate Consiliului Local Fagaras, prin modificarea Organigramei si Statului de functii, aprobate cu modificari prin **Hotararea Consiliului Local Fagaras nr. 205/ 2018.**

Manager,
Ec. Timboiu Florentina Persida



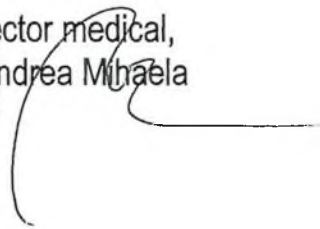

Director medical,
Dr. Pandrea Mihaela

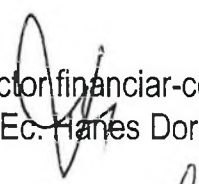

Director financiar-contabil,
Ec. Hanes Dorina

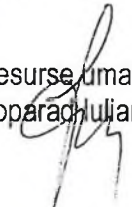

Sef Birou resurse umane-juridic,
Jr. Poparad Juliana



CONFORM CU ORIGINALUL



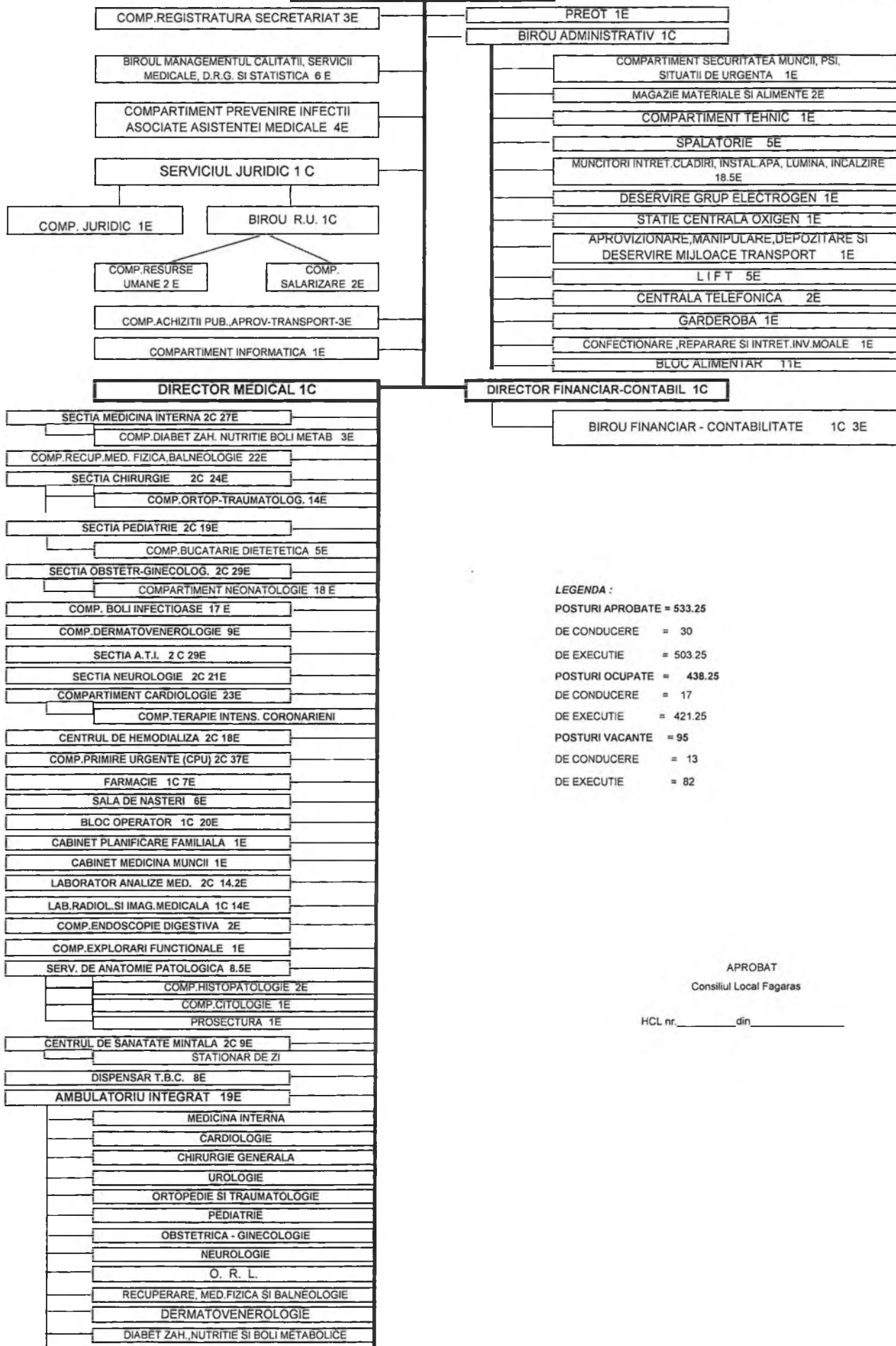

LEGENDA :

POSTURI APROBATE = 533.25
 DE CONDUCERE = 30
 DE EXECUTIE = 503.25
 POSTURI OCUPATE = 438.25
 DE CONDUCERE = 17
 DE EXECUTIE = 421.25
 POSTURI VACANTE = 95
 DE CONDUCERE = 13
 DE EXECUTIE = 82

APROBAT

Consiliul Local Fagaras

HCL nr. _____ din _____

STAT DE FUNCTII
01.11.2018

| Nr. Crt | Funcția | Specialitate | Nivel Studii | Cuantum post | Gradatia | Observatii |
|--|--------------------------------|----------------------|--------------|--------------|----------|------------|
| 1 | 2 | 3 | 4 | 5,00 | 6 | 6 |
| 1. Manager | | | | | | |
| 1 | Manager | economist | S | 1.00 | II | |
| 1.1 Comp.Registratura Secretariat | | | | | | |
| 2 | Secretara | | M | 1.00 | 2 | vacant |
| 3 | Secretar Dactilograf | | M | 1.00 | 2 | |
| 4 | Arhivar I | | M | 1.00 | 5 | |
| 1.2 Biroul de Management al Calitatii Serviciilor Medicale ,D.R.G. si Statistica | | | | | | |
| 5 | Medic | Medicina generala | S | 1.00 | 2 | Vacant |
| 6 | Consilier Juridic I A | Jurist | S | 1.00 | 3 | |
| 7 | Economist deb. | Economist | S | 1.00 | baza | Vacant |
| 8 | Statistician Medical Principal | | M | 0.50 | 5 | vacant |
| 9 | Statistician Medical Principal | | M | 0.50 | 5 | |
| 10 | Registrator med. | | M | 1.00 | 5 | |
| 11 | Registrator medical deb | | PL | 1.00 | 5 | |
| 1.3 Compartiment de Prevenire Infectii Asociate Actului Medical | | | | | | |
| 12 | Medic | Epidemiologie | S | 1.00 | 5 | Vacant |
| 13 | Medic Rezident an I | Epidemiologie | S | 1.00 | baza | Vacant |
| Personal sanitar mediu | | | | | | |
| 14 | Asistent medical princ. | Medicala | PL | 1.00 | 2 | |
| Personal sanitar auxiliar | | | | | | |
| 15 | Infirmier | Dezinfectant | G | 1.00 | 3 | |
| 1.4 Serviciul Juridic | | | | | | |
| 16 | Sef serviciu juridic | Juridic | S | 1.00 | II | Vacant |
| 1.4.1 Comp juridic | | | | | | |
| 17 | Consilier juridic 1 | | S | 1.00 | 5 | Vacant |
| 1.4.2. Birou Resurse umane | | | | | | |
| 18 | Sef Birou Resurse umane | Juridic | S | 1.00 | II | |
| 1.4.2.1 Compartiment R.U. | | | | | | |
| 19 | Referent 1A | | M | 1.00 | 5 | |
| 20 | Referent spec.2 | | S | 1.00 | 5 | |
| 1.4.2.2 Comp. salarizare | | | | | | |
| 21 | Economist II | economic | S | 1.00 | 5 | Vacant |
| 22 | Referent 1A | | M | 1.00 | 5 | |
| 1.5 Compartiment Achizitii Publice ,Aprovizionare, transport | | | | | | |
| Personal superior | | | | | | |
| 23 | Referent de spec. gr.I | Stiinte Administrat. | S | 1.00 | 4 | |
| 24 | Referent de spec. gr.I | Economice | S | 1.00 | 4 | |
| 25 | Referent de specialitate gr. I | | S | 1.00 | 4 | vacant |
| 1.6. Compartiment Informatica | | | | | | |
| Personal superior | | | | | | |
| 26 | Analist (programator) debutant | informatica | S | 1.00 | 5 | |
| 1.7 Preot | | | | | | |
| 27 | Preot I | | S | 1.00 | 4 | |
| 1.8 Biroul Administrativ | | | | | | |
| 28 | Sef Birou Administrativ | Juridic | S | 1.00 | II | Vacant |
| 1.8.1. Compartiment securitatea muncii, PSI, protectie civila si situatii de urgenta | | | | | | |
| 29 | Muncitor 1 | Cadru teh.PSI | M | 1.00 | 5 | |
| 1.8.2 Magazie materiale si alimente | | | | | | |
| 30 | Magaziner I | Magazie materiale | M | 1.00 | 5 | |

| | | | | | | |
|----|-------------|------------------|---|------|---|--------|
| 31 | Magaziner I | Magazie alimente | M | 0.50 | 5 | |
| 32 | Magaziner I | Magazie alimente | M | 0.50 | 5 | vacant |

1.8.3. Compartiment Tehnic

| | | | | | | |
|----|-------------|--|---|------|---|--|
| 33 | Referent II | | M | 1.00 | 1 | |
|----|-------------|--|---|------|---|--|

1.8.4 Spalatorie

| | | | | | | |
|----|-------------------------|--|---|------|---|--|
| 34 | Spalatoarea cu gestiune | | G | 1.00 | 5 | |
| 35 | Spalatoarea | | G | 1.00 | 5 | |
| 36 | Spalatoarea | | G | 1.00 | 5 | |
| 37 | Spalatoarea | | G | 1.00 | 5 | |
| 38 | Spalatoarea | | G | 1.00 | 5 | |

1.8.5. Muncitori intretinere cladiri, instalatii de apa si lumina si incalzire

| | | | | | | |
|----|----------------------|---|---|------|---|--------|
| 39 | Muncitor I | instalator de apa si canal | G | 1.00 | 5 | |
| 40 | Muncitor I | tâmplar universal | G | 1.00 | 5 | |
| 41 | Muncitor necalificat | muncitor necalificat | G | 1.00 | 5 | vacant |
| 42 | Muncitor I | electrician de intretinere si reparatii | G | 1.00 | 5 | |
| 43 | Muncitor I | electrician de intretinere si reparatii | G | 1.00 | 5 | |
| 44 | Muncitor I | electrician de intretinere si reparatii | G | 1.00 | 5 | |
| 45 | Muncitor I | electrician de intretinere si reparatii | G | 1.00 | 5 | |
| 46 | Muncitor I | instalator de apa si canal | G | 1.00 | 5 | VACANT |
| 47 | Muncitor necalificat | MUNCITOR NECALIFICAT | G | 1.00 | 5 | VACANT |
| 48 | Muncitor necalificat | MUNCITOR NECALIFICAT | G | 1.00 | 5 | VACANT |
| 49 | Muncitor necalificat | MUNCITOR NECALIFICAT | G | 1.00 | 5 | VACANT |
| 50 | Muncitor necalificat | MUNCITOR NECALIFICAT | G | 1.00 | 5 | VACANT |
| 51 | Muncitor necalificat | MUNCITOR NECALIFICAT | G | 1.00 | 5 | VACANT |
| 52 | Muncitor necalificat | MUNCITOR NECALIFICAT | G | 1.00 | 5 | VACANT |
| 53 | Muncitor necalificat | MUNCITOR NECALIFICAT | G | 1.00 | 5 | VACANT |
| 54 | Muncitor necalificat | MUNCITOR NECALIFICAT | G | 1.00 | 5 | VACANT |
| 55 | Muncitor necalificat | MUNCITOR NECALIFICAT | G | 1.00 | 5 | VACANT |
| 56 | Muncitor necalificat | MUNCITOR NECALIFICAT | G | 1.00 | 5 | VACANT |
| 57 | Muncitor necalificat | MUNCITOR NECALIFICAT | G | 0,5 | 5 | |

1.8.6. Deservire grup electrogen

| | | | | | | |
|----|------------|---|---|------|---|--|
| 58 | Muncitor I | electrician de intretinere si reparatii | G | 1.00 | 5 | |
|----|------------|---|---|------|---|--|

1.8.7. Statie centrala de oxigen

| | | | | | | |
|----|----------------------|--|---|------|---|--|
| 59 | Muncitor Necalificat | | G | 1.00 | 5 | |
|----|----------------------|--|---|------|---|--|

1.8.8. Aprovizionare, manipulare, depozitare si deservire mijloace de transport

| | | | | | | |
|----|---------|-------|---|------|---|--|
| 60 | Sofer I | Sofer | G | 1.00 | 5 | |
|----|---------|-------|---|------|---|--|

1.8.9. Lift

| | | | | | | |
|----|--------------|---------|---|------|---|--|
| 61 | Muncitor I | Liftier | G | 1.00 | 5 | |
| 62 | Muncitor IV | Liftier | G | 1.00 | 4 | |
| 63 | Muncitor III | Liftier | G | 1.00 | 5 | |
| 64 | Muncitor III | Liftier | G | 1.00 | 5 | |
| 65 | Muncitor III | Liftier | G | 1.00 | 5 | |

1.8.10. Centrala Telefonica

| | | | | | | |
|----|----------------------|-------------|---|------|---|--|
| 66 | Muncitor II | telefonista | G | 1.00 | 5 | |
| 67 | Muncitor necalificat | | G | 1.00 | 5 | |

1.8.11. Garderoba

| | | | | | | |
|----|------------|-------------|---|------|---|--|
| 68 | Muncitor I | Garderobier | G | 1.00 | 5 | |
|----|------------|-------------|---|------|---|--|

1.8.12. Confectionare, Reparare si Intretinere Inventar Moale

| | | | | | | |
|----|------------|------------|---|------|---|--|
| 69 | Muncitor I | Lenjereasa | G | 1.00 | 5 | |
|----|------------|------------|---|------|---|--|

1.8.13. Bloc Alimentar

Personal bucatarie

| | | | | | | |
|----|----------------------------|-------------|----|------|---|--|
| 70 | Muncitor I | Bucatar | G | 1.00 | 5 | |
| 71 | Muncitor I | Bucatar | G | 1.00 | 5 | |
| 72 | Muncitor I | Bucatar | G | 1.00 | 5 | |
| 73 | Muncitor I | Bucatar | G | 1.00 | 5 | |
| 74 | Muncitor Necalificat | | G | 1.00 | 5 | |
| 75 | Muncitor Necalificat | | G | 1.00 | 5 | |
| 76 | Muncitor Necalificat | | G | 1.00 | 5 | |
| 77 | Muncitor Necalificat | | G | 1.00 | 5 | |
| 78 | Muncitor Necalificat | | G | 1.00 | 5 | |
| 79 | Asistenta Principala | Dietetician | PL | 1.00 | 5 | |
| 80 | Asistenta Medical debutant | Dietetician | S | 1.00 | 0 | |

1.9 Director medical

| | | | | | | |
|----|------------------|--|---|------|----|--|
| 81 | Director Medical | | S | 1.00 | II | |
|----|------------------|--|---|------|----|--|

1.9.1. Sectia Medicina interna nr. paturi 40; suprafata curatenie:661mp

Pers.sanitar supenor

| | | | | | | |
|----|---------------------------|------------------|---|------|----|--------|
| 82 | Medic Primar - Sef Sectie | Medicina Interna | S | 1.00 | II | Vacant |
| 83 | Medic Primar | Medicina Interna | S | 1.00 | 5 | |
| 84 | Medic Primar | Medicina Interna | S | 1.00 | 3 | |
| 85 | Medic specialist | Medicina Interna | S | 1.00 | 4 | |
| 86 | Medic Specialist | Medicina Interna | S | 1.00 | 3 | |
| 87 | Medic Specialist | Medicina Interna | S | 1.00 | 3 | Vacant |
| 88 | Medic specialist | Medicina Interna | S | 1.00 | 3 | |

Personal sanitar mediu

| | | | | | | |
|-----|--------------------------|----------|----|------|---|--------|
| 89 | Asistenta Principala | Medicala | PL | 1.00 | 5 | |
| 90 | Asistenta medicala | Medicala | PL | 1.00 | 2 | Vacant |
| 91 | Asistenta Principala | Medicala | PL | 1.00 | 5 | |
| 92 | Asistenta Principala | Medicala | PL | 1.00 | 5 | |
| 93 | Asistenta Principala | Medicala | PL | 1.00 | 5 | |
| 94 | Asistenta Principala | Medicala | PL | 1.00 | 3 | |
| 95 | Asistenta Medicala | Medicala | PL | 1.00 | 4 | |
| 96 | Asistenta Medicala | Medicala | S | 1.00 | 0 | |
| 97 | Asistenta principala | Medicala | PL | 1.00 | 2 | |
| 98 | Asistenta medicala | Medicala | PL | 1.00 | 5 | |
| 99 | Asistenta Medicala | Medicala | PL | 1.00 | 1 | |
| 100 | Asistenta Principala Sef | Medicala | PL | 1.00 | 3 | |
| 101 | Asistenta Medicala | Medicala | PL | 1.00 | 3 | |

Personal sanitar auxiliar

| | | | | | | |
|-----|------------------------------|--|---|------|---|--------|
| 102 | Infirmiera | | G | 1.00 | 5 | |
| 103 | Ingrijitor | | G | 1.00 | 4 | |
| 104 | Infirmiera | | G | 1.00 | 5 | Vacant |
| 105 | Infirmiera | | G | 1.00 | 5 | |
| 106 | Ingrijitor | | G | 1.00 | 3 | |
| 107 | Infirmiera | | G | 1.00 | 5 | |
| 108 | Infirmiera | | G | 1.00 | 5 | |
| 109 | Infirmiera | | G | 1.00 | 5 | |
| 110 | Registrator medical debutant | | G | 1.00 | 5 | vacant |

1.9.1.1 Compartiment Diabet Zaharat , Nutritie si Boli Metabolice - 5 paturi

Pers.sanitar superior

| | | | | | | |
|-----|----------------------|----------------|---|------|------|--------|
| 111 | Medic specialist | Diab.Zah.Nutri | S | 1.00 | 5 | |
| 112 | Medic specialist | Diab.Zah.Nutri | s | 1.00 | 5 | vacant |
| 113 | Medic Rezident an II | Diab.Zah.Nutri | S | 1.00 | Baza | |

1.9.2 Compartiment Recuperare , Medicina fizica si balneologie - 20 paturi; suprafata curatenie:661mp

Personal sanitar superior

| | | | | | | |
|-----|------------------------|----------------|---|------|------|--|
| 114 | Kineto Terapeut princ. | KinetoTerapie | S | 1.00 | 3 | |
| 115 | Medic specialist | Baln.Recup.med | S | 1.00 | 3 | |
| 116 | Fiziokinetoterapeut | KinetoTerapie | S | 1.00 | baza | |

Personal sanitar mediu

| | | | | | | |
|-----|-----------------------------|--------------|----|------|---|--------|
| 117 | Asistent Principal | Fizioterapie | PL | 1.00 | 5 | |
| 118 | Asistenta Principala | Fizioterapie | PL | 1.00 | 5 | |
| 119 | Asistenta Principala | Fizioterapie | Pl | 1.00 | 5 | |
| 120 | Asistenta Principala | Fizioterapie | PL | 1.00 | 5 | |
| 121 | Asistenta Principala-coord. | Medicala | PL | 1.00 | 4 | |
| 122 | Asistenta Principala | Medicala | PL | 1.00 | 5 | |
| 123 | Asistenta Medicala | Medicala | pl | 1.00 | 3 | |
| 124 | Asistenta Principala | Medicala | PL | 1.00 | 4 | |
| 125 | Asistenta Principala | Fizioterapie | PL | 1.00 | 5 | |
| 126 | Asistenta Principala | Masaj | PL | 1.00 | 5 | |
| 127 | Asistenta Principala | Medicala | PL | 1.00 | 5 | |
| 128 | Asistenta Medicala | Masaj | PL | 1.00 | 3 | |
| 129 | Asistenta Principala | Masaj | PL | 1.00 | 5 | |
| 130 | Asistenta Principala | Masaj | PL | 1.00 | 5 | vacant |

Personal sanitar auxiliar

| | | | | | | |
|-----|-----------|--|---|------|---|--|
| 131 | Infirmier | | G | 1.00 | 2 | |
| 132 | Infirmier | | G | 1.00 | 5 | |
| 133 | Infirmier | | G | 1.00 | 5 | |
| 134 | Infirmier | | G | 1.00 | 5 | |

| | | | | | | |
|-----|-----------|--|---|------|---|--|
| 135 | Infirmier | | G | 1.00 | 5 | |
|-----|-----------|--|---|------|---|--|

1.9.3. Sectia Chirurgie Generala - 48 paturi; suprafata curatenie:661mp

Personal sanitar superior

| | | | | | | |
|-----|-------------------------|-----------|---|------|------|--|
| 136 | Medic Primar Sef sectie | Chirurgie | S | 1.00 | 1 | |
| 137 | Medic Primar | Chirurgie | S | 1.00 | 5 | |
| 138 | Medic Primar | Chirurgie | S | 1.00 | 5 | |
| 139 | Medic Primar | Chirurgie | S | 1.00 | 4 | |
| 140 | Medic Specialist | Chirurgie | S | 1.00 | 5 | |
| 141 | Medic rezident an III | Chirurgie | S | 1.00 | baza | |

Personal sanitar mediu

| | | | | | | |
|-----|---------------------------|----------|-----|------|------|----------|
| 142 | Asistenta Principala Sefa | Medicala | PL | 1.00 | 1 | |
| 143 | Asistenta Medicala | Medicala | PL | 1.00 | 1 | |
| 144 | Asistenta Principala | Medicala | PL | 1.00 | 5 | |
| 145 | Asistenta Medicala | Medicala | PL | 1.00 | 1 | |
| 146 | Asistenta Principala | Medicala | PL | 1.00 | 5 | |
| 147 | Asistenta Principala | Medicala | PL | 1.00 | 5 | |
| 148 | Asistenta Principala | Medicala | PL | 1.00 | 5 | |
| 149 | Asistenta Principala | Medicala | PL | 1.00 | 5 | |
| 150 | Asistenta Medicala | Medicala | PL | 1.00 | baza | cim susp |
| 151 | Asistenta principala | Medicala | ssd | 1.00 | 4 | |

Personal sanitar auxiliar

| | | | | | | |
|-----|------------------------------|--|---|------|------|--------|
| 152 | Infirmier | | G | 1.00 | 5 | |
| 153 | Infirmier | | G | 1.00 | baza | |
| 154 | Infirmier | | G | 1.00 | 5 | |
| 155 | Infirmier | | G | 1.00 | 5 | |
| 156 | Ingrijitor | | G | 1.00 | 3 | |
| 157 | Infirmiera | | G | 1.00 | 3 | |
| 158 | Ingrijitor | | G | 1.00 | 5 | |
| 159 | Ingrijitor | | G | 1.00 | 0 | |
| 160 | Ingrijitor | | G | 1.00 | 0 | |
| 161 | Registrator medical debutant | | G | 1.00 | | vacant |

1.9.3.1. Compartiment Ortopedie si Tramatiologie - 8 paturi; suprafata curatenie:265mp

Personal sanitar superior

| | | | | | | |
|-----|---------------------|----------------|---|------|---|--|
| 162 | Medic Primar-coord. | Ortop.-Tramat. | S | 1.00 | 4 | |
| 163 | Medic Specialist | Ortop.-Tramat. | S | 1.00 | 2 | |
| 164 | Medic Specialist | Ortop.-Tramat. | S | 1.00 | 2 | |
| 165 | Medic Specialist | Ortop.-Tramat. | S | 1.00 | 2 | |

Personal sanitar mediu

| | | | | | | |
|-----|-----------------------------|----------|----|------|---|--|
| 166 | Asistenta Principala | Medicala | PL | 1.00 | 5 | |
| 167 | Asistenta Principala-coord. | Medicala | PL | 1.00 | 5 | |
| 168 | Asistenta Principala | Medicala | PL | 1.00 | 4 | |
| 169 | Asistenta Principala | Medicala | PL | 1.00 | 5 | |
| 170 | Asistenta Medicala | Medicala | S | 1.00 | 2 | |

Personal sanitar auxiliar

| | | | | | | |
|-----|---------------|--|---|------|---|--|
| 171 | Infirmier | | G | 1.00 | 4 | |
| 172 | Infirmier | | G | 1.00 | 3 | |
| 173 | Infirmier | | G | 1.00 | 5 | |
| 174 | Infirmier | | G | 1.00 | 5 | |
| 175 | Infirmier deb | | G | 1.00 | 4 | |

1.9.4. Sectia Pediatrie - 25 paturi; suprafata curatenie:546 mp

Personal sanitar superior

| | | | | | | |
|-----|--------------------------|-----------|---|------|---|--|
| 176 | Medic primar -sef sectie | Pediatrie | S | 1.00 | 1 | |
| 177 | Medic primar | Pediatrie | S | 1.00 | 4 | |
| 178 | Medic specialist | Pediatrie | S | 1.00 | 4 | |
| 179 | Medic specialist | Pediatrie | S | 1.00 | 2 | |
| 180 | Medic Rezident an III | Pediatrie | S | 1.00 | 4 | |

Personal sanitar mediu

| | | | | | | |
|-----|-------------------------------|-----------|----|------|------|--------|
| 181 | Asistenta Principala Sefa | Pediatrie | PL | 1.00 | 1 | |
| 182 | Asistenta Principala | Pediatrie | PL | 1.00 | 5 | |
| 183 | Asistenta Principala | Pediatrie | PL | 1.00 | 5 | |
| 184 | Asistenta Principala | Pediatrie | PL | 1.00 | 5 | |
| 185 | Asistenta Principala | Medicala | PL | 1.00 | 4 | |
| 186 | Asistenta Principala | Medicala | PL | 1.00 | 4 | |
| 187 | Asistenta Medicala deb. | Medicala | PL | 1.00 | baza | vacant |
| 188 | Asistenta Medicala Principala | Medicala | PL | 1.00 | 4 | |
| 189 | Asistenta Principala | Medicala | PL | 1.00 | 5 | |
| 190 | Asistenta Medicala prin. | Medicala | PL | 1.00 | 4 | |

Personal sanitar auxiliar

| | | | | | | |
|-----|------------|--|---|------|------|--|
| 191 | Infirmier | | G | 1.00 | 5 | |
| 192 | Ingrijitor | | G | 1.00 | 4 | |
| 193 | Infirmier | | G | 1.00 | 4 | |
| 194 | Infirmier | | G | 1.00 | 4 | |
| 195 | Infirmiera | | G | 1.00 | 2 | |
| 196 | Infirmiera | | G | 1.00 | baza | |

1.9.4.1 Compartiment Bucatarie dietetica; suprafata curatenie: 36 mp

Personal sanitar mediu

| | | | | | | |
|-----|----------------------|----------|----|------|---|--|
| 197 | Asistenta Principala | Medicala | PL | 1.00 | 5 | |
| 198 | Asistenta Principal | Medicala | PL | 1.00 | 3 | |
| 199 | Asistent Principala | Medicala | PL | 1.00 | 2 | |

Personal sanitar auxiliar

| | | | | | | |
|-----|------------|--|---|------|---|--|
| 200 | Ingrijitor | | G | 1.00 | 5 | |
|-----|------------|--|---|------|---|--|

| | | | | | | |
|-----|------------|--|---|------|---|--|
| 201 | Inginjitor | | G | 1.00 | 5 | |
|-----|------------|--|---|------|---|--|

1.9.5. Sectia Obstetrica Ginecologie - 45 paturi; suprafata curatenie:1580 mp

Personal sanitar superior

| | | | | | | |
|-----|-------------------------|---------------|---|------|------|--------|
| 202 | Medic Primar Sef sectie | Obstr. Ginec. | S | 1.00 | | vacant |
| 203 | Medic Primar | Obstr. Ginec. | S | 1.00 | 5 | |
| 204 | Medic Primar | Obstr. Ginec. | S | 1.00 | 3 | |
| 205 | Medic Primar | Obstr. Ginec. | S | 1.00 | 5 | |
| 206 | Medic Primar | Obstr. Ginec. | S | 1.00 | 3 | |
| 207 | Medic Specialist | Obstr. Ginec. | S | 1.00 | 2 | |
| 208 | Medic rezident an II | Obstr. Ginec. | S | 1.00 | baza | |
| 209 | Medic specialist | Obstr. Ginec. | S | 1.00 | 2 | |

Personal sanitar mediu

| | | | | | | |
|-----|----------------------|---------------|----|------|---|--------|
| 210 | Asistenta Principala | Obstr. Ginec. | PL | 1.00 | 5 | |
| 211 | Asistenta Principala | Obstr. Ginec. | PL | 1.00 | 5 | |
| 212 | Asistenta Principala | Obstr. Ginec. | PL | 1.00 | 5 | |
| 213 | Asistenta medicala | medicala | S | 1.00 | 2 | vacant |
| 214 | Asistenta medicala | medicala | S | 1.00 | 2 | vacant |

Sterilizare

Personal sanitar mediu

| | | | | | | |
|-----|----------------------|---------------|----|------|---|--|
| 215 | Asistenta Principala | Obstr. Ginec. | PL | 1.00 | 5 | |
| 216 | Asistenta Medicala | Medicala | PL | 1.00 | 3 | |

Personal sanitar auxiliar

| | | | | | | |
|-----|---------------|--|---|------|---|--------|
| 217 | Infirmier | | G | 1.00 | 5 | |
| 218 | Infirmier | | G | 1.00 | 5 | |
| 219 | Inginjitor | | G | 1.00 | 5 | |
| 220 | Infirmier | | G | 1.00 | 5 | |
| 221 | Inginjitor | | G | 1.00 | 3 | |
| 222 | Infirmier deb | | G | 1.00 | 4 | |
| 223 | Inginjitor | | G | 1.00 | 2 | |
| 224 | Inginjitor | | G | 1.00 | 2 | |
| 225 | Infirmier | | G | 1.00 | 5 | vacant |
| 226 | Inginjitor | | G | 1.00 | 2 | vacant |

1.9.5.1 Compartiment Neonatologie - 15 paturi; suprafata curatenie: 340 mp

Personal sanitar superior

| | | | | | | |
|-----|------------------------------|-----------------|---|------|------|--------|
| 227 | Medic Specialist coordonator | Pediatrie | S | 1.00 | 2 | |
| 228 | Medic rezident an IV | Neonatologie | S | 1.00 | 1 | vacant |
| 229 | Medic rezident an III | Neonatologie | S | 1.00 | baza | |
| 230 | Asistent Social Principal | Asistent Social | S | 1.00 | 3 | |

Personal sanitar mediu

| | | | | | | |
|-----|-----------------------------|-----------|----|------|---|--|
| 231 | Asistenta Medicala | Pediatrie | PL | 1.00 | 5 | |
| 232 | Asistenta Principala | Pediatrie | PL | 1.00 | 5 | |
| 233 | Asistenta Principala | Pediatrie | PL | 1.00 | 5 | |
| 234 | Asistenta Principala-coord. | Medicala | PL | 1.00 | 5 | |
| 235 | Asistenta Principala | Medicala | PL | 1.00 | 5 | |
| 236 | Asistenta Principala | Pediatrie | PL | 1.00 | 3 | |
| 237 | Asistenta Principala | Medicala | PL | 1.00 | 5 | |

Personal sanitar auxiliar

| | | | | | | |
|-----|---------------|--|---|------|---|--------|
| 238 | Infirmier | | G | 1.00 | 5 | |
| 239 | Infirmier | | G | 1.00 | 4 | |
| 240 | Infirmier | | G | 1.00 | 5 | |
| 241 | Infirmier | | G | 1.00 | 3 | |
| 242 | Infirmier deb | | G | 1.00 | 5 | |
| 243 | Inginjitor | | G | 1.00 | 2 | vacant |
| 244 | Inginjitor | | G | 1.00 | 2 | vacant |

1.9.6 Compartiment Boli infectioase - 20 paturi; suprafata curatenie: 920 mp

Personal sanitar superior

| | | | | | | |
|-----|-----------------------|--------------------|---|------|---|--------|
| 245 | Medic primar | Boli Infectioase | S | 1.00 | 5 | |
| 246 | Medic specialist | Boli Infectioase | S | 1.00 | 1 | vacant |
| 247 | Medic rezident an III | Boli Infectioase S | S | 1.00 | 1 | |

Personal sanitar mediu

| | | | | | | |
|-----|----------------------------------|----------|----|------|---|-----------|
| 248 | Asistenta Principala Coordonator | Medicala | PL | 1.00 | 5 | |
| 249 | Asistenta Principala | Medicala | PL | 1.00 | 5 | |
| 250 | Asistenta Principala | Medicala | PL | 1.00 | 5 | |
| 251 | Asistenta Principala | Medicala | PL | 1.00 | 5 | |
| 252 | Asistenta Principala | Medicala | PL | 1.00 | 5 | |
| 253 | Asistenta Principala | Medicala | PL | 1.00 | 3 | susp. CIC |
| 254 | Asistenta Principala | Medicala | PL | 1.00 | 5 | |

Personal sanitar auxiliar

| | | | | | | |
|-----|------------|--|---|------|------|--|
| 255 | Infirmier | | G | 1.00 | 5 | |
| 256 | Infirmier | | G | 1.00 | 5 | |
| 257 | Infirmier | | G | 1.00 | 4 | |
| 258 | Inginjitor | | G | 1.00 | 5 | |
| 259 | Inginjitor | | G | 1.00 | 5 | |
| 260 | Infirmier | | G | 1.00 | baza | |
| 261 | Inginjitor | | G | 1.00 | 2 | |

1.9.7 Compartiment Dermato Venerologie - 5 paturi ; suprafata curatenie: 127 mp

Personal sanitar superior

| | | | | | | |
|-----|--------------------------|----------------|---|------|------|--------|
| 262 | Medic Primar coordonator | Dermato.Vener. | S | 0,5 | 5 | |
| 263 | Medic primar | Dermato.Vener. | s | 0,5 | 5 | vacant |
| 264 | Medic Rezident an II | Dermato.Vener. | S | 1.00 | Baza | |

Personal sanitar mediu

| | | | | | | |
|---------------------------|----------------------------------|----------|----|------|------|--|
| 265 | Asistenta Medicala | Medicala | S | 1.00 | baza | |
| 266 | Asistenta principala coordonator | Medicala | PL | 1.00 | 3 | |
| 267 | Asistenta Principala | Medicala | PL | 1.00 | 5 | |
| 268 | Asistenta Principala | Medicala | PL | 1.00 | 5 | |
| Personal sanitar auxiliar | | | | | | |
| 269 | Infirmiera | | G | 1.00 | 5 | |
| 270 | Infirmiera | | G | 1.00 | 5 | |
| 271 | Infirmiera | | G | 1.00 | 2 | |

1.9.8 Sectia ATI - 15 paturi; suprafata curatenie: 198 mp

Personal sanitar superior

| | | | | | | |
|-----|----------------------|--------|---|------|------|----------|
| 272 | Medic Primar - sef | A.T.I. | S | 1.00 | 5 | vacant |
| 273 | Medic primar | A.T.I. | S | 1.00 | 5 | |
| 274 | Medic rezident an V | A.T.I. | S | 1.00 | 2 | cim susp |
| 275 | Medic rezident an V | A.T.I. | S | 1.00 | 1 | |
| 276 | Medic specialist | A.T.I. | S | 1.00 | 5 | |
| 277 | Medic specialist | A.T.I. | S | 1.00 | 5 | vacant |
| 278 | Medic specialist | A.T.I. | S | 1.00 | 5 | vacant |
| 279 | Medic rezident an II | A.T.I. | S | 1.00 | baza | |

Personal sanitar mediu

| | | | | | | |
|-----|--------------------------|----------|----|------|------|----------|
| 280 | Asistenta Principala | Medicala | PL | 1.00 | 5 | |
| 281 | Asistenta Principala | Medicala | PL | 1.00 | 5 | |
| 282 | Asistenta Principala | Medicala | PL | 1.00 | 4 | |
| 283 | Asistenta Principala | Medicala | PL | 1.00 | 3 | |
| 284 | Asistenta Principala | Medicala | PL | 1.00 | 5 | |
| 285 | Asistenta Principala | Medicala | PL | 1.00 | 5 | |
| 286 | Asistenta Principala | Medicala | PL | 1.00 | 3 | cim susp |
| 287 | Asistenta Principala | Medicala | PL | 1.00 | 3 | |
| 288 | Asistenta Medicala princ | Medicala | PL | 1.00 | 3 | |
| 289 | Asistenta Principala | Medicala | PL | 1.00 | 3 | |
| 290 | Asistenta Principala | Medicala | PL | 1.00 | 4 | |
| 291 | Asistenta Principala | Medicala | PL | 1.00 | 4 | |
| 292 | Asistenta Principala | Medicala | PL | 1.00 | 4 | |
| 293 | Asistenta Medicala | Medicala | S | 1.00 | baza | |
| 294 | Asistenta Medicala | Medicala | PL | 1.00 | 2 | |
| 295 | Asistenta Principala sef | Medicala | PL | 1.00 | 5 | |
| 296 | Asistenta Medicala | Medicala | PL | 1.00 | 2 | |

Personal sanitar auxiliar

| | | | | | | |
|-----|------------|--|---|------|---|--|
| 297 | Infirmier | | G | 1.00 | 5 | |
| 298 | Infirmier | | G | 1.00 | 4 | |
| 299 | Infirmier | | G | 1.00 | 5 | |
| 300 | Ingrijitor | | G | 1.00 | 4 | |
| 301 | Ingrijitor | | G | 1.00 | 4 | |
| 302 | Infirmier | | G | 1.00 | 5 | |

1.9.9 Sectia Neurologie - 35 paturi; suprafata curatenie:661mp

Personal sanitar superior

| | | | | | | |
|-----|---------------------------|------------|---|------|---|--------|
| 303 | Medic Primar - Sef Sectie | Neurologie | S | 1.00 | 1 | vacant |
| 304 | Medic Primar | Neurologie | S | 1.00 | 5 | |
| 305 | Medic Specialist | Neurologie | S | 1.00 | 2 | vacant |
| 306 | Medic Specialist | Neurologie | S | 1.00 | 2 | |
| 307 | Medic rezident an IV | Neurologie | S | 1.00 | 2 | |

Personal sanitar mediu

| | | | | | | |
|-----|--------------------------|----------|----|------|------|----------|
| 308 | Asistenta Principala | Medicala | PL | 1.00 | 5 | |
| 309 | Asistenta Medicala | Medicala | PL | 1.00 | baza | |
| 310 | Asistenta Medicala | Medicala | PL | 1.00 | 2 | |
| 311 | Asistenta Principala | Medicala | PL | 1.00 | 5 | |
| 312 | Asistenta Principala | Medicala | PL | 1.00 | 5 | |
| 313 | Asistent Principala | Medicala | PL | 1.00 | 3 | |
| 314 | Asistenta Principala | Medicala | PL | 1.00 | 4 | cim susp |
| 315 | Asistenta Principala | Medicala | PL | 1.00 | 5 | |
| 316 | Asistenta Medicala | Medicala | PL | 1.00 | 2 | |
| 317 | Asistenta Principala sef | Medicala | PL | 1.00 | 5 | |
| 318 | Asistenta Medicala | Medicala | PL | 1.00 | 3 | |

Personal sanitar auxiliar

| | | | | | | |
|-----|------------|--|---|------|---|--------|
| 319 | Infirmier | | G | 1.00 | 4 | |
| 320 | Infirmier | | G | 1.00 | 5 | |
| 321 | Infirmier | | G | 1.00 | 5 | |
| 322 | Infirmier | | G | 1.00 | 3 | |
| 323 | Infirmier | | G | 1.00 | 5 | |
| 324 | Ingrijitor | | G | 1.00 | 3 | |
| 325 | Infirmier | | G | 1.00 | 5 | vacant |

1.9.10 Compartiment Cardiologie - 20 paturi; suprafata curatenie:353 mp

Personal sanitar superior

| | | | | | | |
|-----|------------------------------|-------------|---|------|------|--------|
| 326 | Medic Specialist coordonator | Cardiologie | S | 1.00 | 5 | |
| 327 | Medic Specialist | Cardiologie | S | 1.00 | 2 | |
| 328 | Medic Specialist | Cardiologie | S | 1.00 | 2 | vacant |
| 329 | Medic rezident an III | Cardiologie | S | 1.00 | 2 | |
| 330 | Medic rezident an II | Cardiologie | S | 1.00 | baza | |

Personal sanitar mediu

| | | | | | | |
|-----|-----------------------------|----------|----|------|---|--|
| 331 | Asistenta Principala coord. | Medicala | PL | 1.00 | 5 | |
| 332 | Asistenta Principala | Medicala | PL | 1.00 | 5 | |
| 333 | Asistenta Principala | Medicala | PL | 1.00 | 5 | |
| 334 | Asistenta Medicala | Medicala | PL | 1.00 | 1 | |

| | | | | | | |
|-----|----------------------|----------|----|------|---|--|
| 335 | Asistenta principala | Medicala | PL | 1.00 | 3 | |
| 336 | Asistenta Principala | Medicala | PL | 1.00 | 4 | |
| 337 | Asistenta Principala | Medicala | PL | 1.00 | 5 | |
| 338 | Asistenta Principala | Medicala | PL | 1.00 | 3 | |
| 339 | Asistenta Medicala | Medicala | PL | 1.00 | 1 | |
| 340 | Asistenta medicala | Medicala | PL | 1.00 | 1 | |
| 341 | Asistenta Principala | Medicala | PL | 1.00 | 5 | |

Personal sanitar auxiliar

| | | | | | | |
|-----|--------------|--|---|------|------|----------|
| 342 | Infirmier | | G | 1.00 | 5 | |
| 343 | Infirmier | | G | 1.00 | 5 | |
| 344 | Infirmier | | G | 1.00 | 3 | vacant |
| 345 | Infirmiera | | G | 1.00 | 2 | |
| 346 | Infirmiera | | G | 1.00 | 4 | cim susp |
| 347 | Ingrijitoare | | G | 1.00 | 4 | |
| 348 | Ingrijitor | | G | 1.00 | baza | |

1.9.11 Centrul de Hemodializa - 9 aparate; suprafata curatenie: 265 mp

Personal sanitar superior

| | | | | | | |
|-----|--------------------------------------|------------|---|------|------|--------|
| 349 | Medic Spec. - Sef centru hemodializa | Nefrologie | S | 1.00 | 1 | Vacant |
| 350 | Medic Spec. | Nefrologie | S | 1.00 | 2 | Vacant |
| 351 | Medic specialist | Nefrologie | S | 1.00 | 2 | |
| 352 | Medic Spec. | Nefrologie | S | 1.00 | 2 | Vacant |
| 353 | Medic rezident an III | Nefrologie | S | 1.00 | baza | |

Personal sanitar mediu

| | | | | | | |
|-----|---------------------------|--------------|----|------|---|--------|
| 354 | Asistenta Principala | Medicala | PL | 1.00 | 5 | |
| 355 | Asistenta Principala | Medicala | PL | 1.00 | 4 | |
| 356 | Asistenta Principala seta | Medicala | PL | 1.00 | 4 | |
| 357 | Asistenta Principala | Medicala | PL | 1.00 | 3 | |
| 358 | Asistenta Principala | Medicala | PL | 1.00 | 4 | |
| 359 | Asistenta principala | Medicala | PL | 1.00 | 4 | |
| 360 | Asistenta Principala | Medicala | PL | 1.00 | 3 | |
| 361 | Tehnician ap.med. | Aparat. Med. | PL | 0.50 | 4 | |
| 362 | Asistenta Principala | Medicala | PL | 1.00 | 5 | |
| 363 | Tehnician ap.med. | Aparat. Med. | PL | 0.50 | 4 | Vacant |
| 364 | Tehnician ap.med. | Aparat. Med. | PL | 1.00 | 4 | Vacant |

Personal sanitar auxiliar

| | | | | | | |
|-----|----------------|--|---|------|------|----------|
| 365 | Infirmier | | G | 1.00 | 3 | |
| 366 | Infirmiera | | G | 1.00 | 5 | |
| 367 | Infirmier deb. | | G | 1.00 | baza | cim susp |
| 368 | Sofer | | G | 1.00 | 1 | |
| 369 | Sofer | | G | 1.00 | 3 | |

1.9.12 Compartiment de Primiri Urgente;suprafata de curatenie390mp

Personal sanitar superior

| | | | | | | |
|-----|----------------------------|---------------------|---|------|----|-----------|
| 370 | Medic Specialist - sef CPU | Med.urgenta | S | 1.00 | II | vacant |
| 371 | Medic | Medicina generala | S | 1.00 | 5 | |
| 372 | Medic | Medicina generala | S | 1.00 | 3 | CIM susp. |
| 373 | Medic specialist | Med.de familie | S | 1.00 | 5 | vacant |
| 374 | Medic specialist | Med.de urgenta | s | 1.00 | 5 | vacant |
| 375 | Medic specialist | Med.de urgenta | S | 1.00 | 5 | vacant |
| 376 | Medic specialist | Med.de urgenta | s | 1.00 | 5 | vacant |
| 377 | Medic specialist | Med.de urgenta | S | 1.00 | 5 | vacant |
| 378 | Medic specialist | Med.de familie | S | 1.00 | 5 | |
| 379 | Medic specialist | medicina de urgenta | S | 1.00 | 2 | |
| 380 | Medic primar | Medicina de fam | S | 1.00 | 5 | |

Personal sanitar mediu

| | | | | | | |
|-----|--------------------------|----------|----|------|------|--------|
| 381 | Asistenta medicala | Medicala | PL | 1.00 | 5 | vacant |
| 382 | Asistenta Principala | Medicala | PL | 1.00 | 5 | |
| 383 | Asistenta Principala | Medicala | PL | 1.00 | 4 | |
| 384 | Asistenta Principala | Medicala | PL | 1.00 | 5 | |
| 385 | Asistenta Principala | Medicala | PL | 1.00 | 5 | |
| 386 | Asistenta Principala | Medicala | PL | 1.00 | 5 | |
| 387 | Asistenta Principala Sef | Medicala | PL | 1.00 | 4 | |
| 388 | Asistenta Principala | Medicala | PL | 1.00 | 4 | |
| 389 | Asistenta medicala | Medicala | PL | 1.00 | 3 | |
| 390 | Asistenta medicala | Medicala | PL | 1.00 | baza | |
| 391 | Asistenta medicala | Medicala | S | 1.00 | baza | |
| 392 | Asistent medical | Medicala | PL | 1.00 | 2 | |
| 393 | Asistent Principala | Medicala | PL | 1.00 | 2 | |
| 394 | Asistent medicala | Medicala | PL | 1.00 | 2 | vacant |

Personal sanitar auxiliar

| | | | | | | |
|-----|---------------------|--|---|------|---|--------|
| 395 | Brancardier | | G | 1.00 | 5 | |
| 396 | Brancardier | | G | 1.00 | 5 | |
| 397 | Brancardier | | G | 1.00 | 5 | |
| 398 | Brancardier | | G | 1.00 | 5 | |
| 399 | Infirmier | | G | 1.00 | 4 | |
| 400 | Brancardier | | G | 1.00 | 5 | |
| 401 | Brancardier | | G | 1.00 | 3 | |
| 402 | Brancardier | | G | 1.00 | 5 | |
| 403 | Ingrijitor | | G | 1.00 | 2 | vacant |
| 404 | Ingrijitor | | G | 1.00 | 2 | vacant |
| 405 | Ingrijitor | | G | 1.00 | 2 | |
| 406 | Registrator medical | | M | 1.00 | 2 | |
| 407 | Registrator medical | | M | 1.00 | 2 | |

| | | | | | | |
|-----|---------------------|--|---|------|---|--|
| 408 | Registrator medical | | M | 1.00 | 5 | |
|-----|---------------------|--|---|------|---|--|

1.9.13 Farmacie , suprafata curatenie: 353 mp

Personal sanitar superior

| | | | | | | |
|-----|---------------------------|----------|---|------|---|--------|
| 409 | Farmacist Sef | Farmacie | S | 1.00 | 5 | vacant |
| 410 | Farmacist rezident an III | Farmacie | S | 1.00 | 5 | |
| 411 | Farmacisti | | s | 1.00 | 3 | |

Personal sanitar mediu

| | | | | | | |
|-----|----------------------|----------|----|------|------|--------|
| 412 | Asistenta Principala | Farmacie | PL | 1.00 | 5 | |
| 413 | Asistenta Principala | Farmacie | PL | 1.00 | 5 | vacant |
| 414 | Asistenta Principala | Farmacie | PL | 1.00 | 5 | |
| 415 | Asistent medical | Farmacie | PL | 1.00 | baza | |

Personal sanitar auxiliar

| | | | | | | |
|-----|------------|--|---|------|---|--|
| 416 | Ingrijitor | | G | 1.00 | 5 | |
|-----|------------|--|---|------|---|--|

1.9.14 Sala nasteri

Personal sanitar mediu

| | | | | | | |
|-----|-------------------------------|---------------|----|------|---|--------|
| 417 | Asistenta Medicala princ. | Medicala | PL | 1.00 | 3 | |
| 418 | Asistenta Principala | Obstr. Ginec. | PL | 1.00 | 5 | |
| 419 | Asistenta Medicala princ. | Obstr. Ginec. | PL | 1.00 | 5 | |
| 420 | Asistenta Principala | Obstr. Ginec. | PL | 1.00 | 5 | |
| 421 | Asistenta medicala Principala | medicala | S | 1.00 | 2 | |
| 422 | Asistenta Medicala | Obstr. Ginec. | PL | 1.00 | 5 | vacant |

1.9.15 Bloc Operator; suprafata curatenie:353mp

Personal sanitar mediu-bl.op.chirurgie

| | | | | | | |
|-----|---------------------------|----------|----|------|---|--------|
| 423 | Asistenta Principala Sefa | Medicala | PL | 1.00 | 5 | vacant |
| 424 | Asistenta Principala | Medicala | PL | 1.00 | 5 | |
| 425 | Asistenta Principala | Medicala | PL | 1.00 | 5 | |
| 426 | Asistenta Principala | Medicala | PL | 1.00 | 5 | |
| 427 | Asistenta Principala | Medicala | PL | 1.00 | 5 | |
| 428 | Asistenta Principala | Medicala | PL | 1.00 | 5 | |
| 429 | Asistenta Principala | Medicala | PL | 1.00 | 5 | |
| 430 | Asistenta Principala | Medicala | PL | 1.00 | 5 | |
| 431 | Asistenta Principala | Medicala | PL | 1.00 | 4 | |
| 432 | Asistenta Medicala | Medicala | PL | 1.00 | 4 | vacant |
| 433 | Asistenta Medicala | Medicala | PL | 1.00 | 4 | vacant |

Sterilizare

Personal sanitar mediu

| | | | | | | |
|-----|----------------------|----------|----|------|---|--|
| 434 | Asistenta Principala | Medicala | PL | 1.00 | 4 | |
| 435 | Asistenta Principala | Medicala | PL | 1.00 | 3 | |

Personal sanitar auxiliar

| | | | | | | |
|-----|-------------|--|---|------|------|--------|
| 436 | Infirmier | | G | 1.00 | 5 | |
| 437 | Infirmier | | G | 1.00 | 5 | |
| 438 | Infirmier | | G | 1.00 | 4 | |
| 439 | Ingrijitor | | G | 1.00 | baza | |
| 440 | Ingrijitor | | G | 1.00 | 3 | |
| 441 | Ingrijitor | | G | 1.00 | 3 | vacant |
| 442 | Ingrijitor | | G | 1.00 | 3 | vacant |
| 443 | BRANCARDIER | | G | 1.00 | 3 | vacant |

1.9.16 Sala de operatie O.G.

Personal sanitar mediu

| | | | | | | |
|-----|---------------------------|---------------|----|------|---|--------|
| 444 | Asistenta Principala | Obstr. Ginec. | PL | 1.00 | 5 | |
| 445 | Asistenta Principala | Obstr. Ginec. | PL | 1.00 | 5 | |
| 446 | Asistenta Principala | Obstr. Ginec. | PL | 1.00 | 5 | |
| 447 | Asistenta Principala Sefa | Obstr. Ginec. | PL | 1.00 | 5 | |
| 448 | Asistenta Principala | Medicala | PL | 1.00 | 2 | vacant |

Personal sanitar auxiliar

| | | | | | | |
|-----|-----------|--|---|------|---|--|
| 449 | Infirmier | | G | 1.00 | 5 | |
|-----|-----------|--|---|------|---|--|

1.9.17 Cabinet planificare familiala

Personal sanitar superior

| | | | | | | |
|-----|------------------|--------------|---|------|---|--------|
| 450 | Medic specialist | medicina fam | S | 1.00 | 2 | vacant |
|-----|------------------|--------------|---|------|---|--------|

1.9.18 Cabinet Medicina Muncii

Personal sanitar superior

| | | | | | | |
|-----|--------------|-----------------|---|------|---|--|
| 451 | Medic Primar | Medicina Muncii | S | 1.00 | 5 | |
|-----|--------------|-----------------|---|------|---|--|

1.9.19 Laborator analize medicale; suprafata curatenie: 353 mp

Personal sanitar superior

| | | | | | | |
|-----|------------------------------|-----------------------|---|------|---|--------|
| 452 | Medic Primar - lab. 2 cretzi | Labor. Clinic | S | 0.25 | 5 | |
| 453 | Biochimist Principal | Biochimie | S | 1.00 | 5 | |
| 454 | Medic specialist | Lab. analize medicale | S | 1.00 | 5 | vacant |
| 455 | Medic Primar - sef lab. | Laborator | S | 1.00 | 5 | |
| 456 | Medic specialist | Lab. analize med. | S | 1.00 | 2 | |
| 457 | Medic primar | Lab. analize med. | S | 1.00 | 2 | vacant |

Personal sanitar mediu

| | | | | | | |
|-----|---------------------------|-----------|----|------|------|--------|
| 458 | Asistenta Medicala | Laborator | S | 1.00 | baza | |
| 459 | Asistenta Principala | Medicala | PL | 1.00 | 3 | |
| 460 | Asistenta Principala | Laborator | PL | 1.00 | 5 | |
| 461 | Asistenta Principala | Laborator | PL | 1.00 | 5 | |
| 462 | Asistenta Principala | Laborator | PL | 1.00 | 5 | vacant |
| 463 | Asistenta Principala | Laborator | PL | 1.00 | 4 | |
| 464 | Asistenta Principala-sefa | Laborator | PL | 1.00 | 4 | |
| 465 | Asistenta Principala | Laborator | PL | 1.00 | 4 | |

| | | | | | | |
|---|-------------------------------|----------------------|------|------|------|--------|
| 466 | Asistenta Medicala | Laborator | PL | 1.00 | 5 | vacant |
| 467 | Registrator med.princ | Laborator | M | 1.00 | 5 | |
| Personal sanitar auxiliar | | | | | | |
| 468 | Ingrijitor | | G | 1.00 | 5 | |
| 1.9.20 Laborator Radiologie si Imagistica Medicala; suprafata curatenie: 310 mp | | | | | | |
| Personal sanitar superior | | | | | | |
| 469 | Medic specialist | Radiodiagnostic | S | 1.00 | 2 | vacant |
| 470 | Medic Primar Sef | Rad.Img.Med. | S | 1.00 | 5 | vacant |
| 471 | Medic Primar | Rad.Img.Med. | S | 1.00 | 5 | |
| 472 | Medic specialist | Rad.Img.Med. | S | 1.00 | 1 | |
| 473 | Medic Rezident an III | Rad.Img.Med. | S | 1.00 | baza | |
| Personal sanitar mediu | | | | | | |
| 474 | Asistenta Principala | Radiologie | PL | 1.00 | 5 | |
| 475 | Asistenta Principala | Radiologie | PL | 1.00 | 5 | |
| 476 | Asistenta Medicala | Radiologie | PL | 1.00 | 4 | |
| 477 | Asistenta Medicala | Radiologie | PL | 1.00 | 5 | |
| 478 | Asistenta Principala | Radiologie | PL | 1.00 | 4 | |
| 479 | Asistenta Medicala | Radiologie | PL | 1.00 | 5 | |
| 480 | Asistenta Medicala | Radiologie | PL | 1.00 | 5 | vacant |
| 481 | Asistenta Medicala | Radiologie | PL | 1.00 | 3 | |
| 482 | Asistenta Medicala | Radiologie | PL | 1.00 | baza | |
| Personal sanitar auxiliar | | | | | | |
| 483 | Ingrijitor | | G | 1.00 | 5 | |
| 1.9.21 Compartiment endoscopie digestiva | | | | | | |
| Personal sanitar superior | | | | | | |
| 484 | Medic specialist | gastroenterologie | S | 1.00 | 1 | vacant |
| Personal sanitar mediu | | | | | | |
| 485 | Asistent Principal | GASTROENTEROLOGIE | PL | 1.00 | 3 | vacant |
| 1.9.22 Compartiment Explorari Functionale | | | | | | |
| Personal sanitar mediu | | | | | | |
| 486 | Asistenta Medicala | Medicala | PL | 1.00 | 2 | |
| 1.9.23 Serviciul de Anatomie Patologica | | | | | | |
| Personal sanitar superior | | | | | | |
| 487 | Medic Primar | Anat.Patolog. | S | 1.00 | 5 | |
| 488 | Medic specialist | Anat.Patolog. | S | 1.00 | 2 | |
| 489 | Medic specialist | Anat.Patolog. | S | 1.00 | 1 | |
| 1.9.23.1 Compartiment histopatologie | | | | | | |
| Personal sanitar mediu | | | | | | |
| 490 | Asistenta Principala | Anat.Patologica | PL | 1.00 | 5 | |
| 491 | Asistenta Principala | Medicala | PL | 1.00 | 5 | |
| 1.9.23.2 Compartiment citologie | | | | | | |
| Personal sanitar mediu | | | | | | |
| 492 | Asistenta Principala | Laborator | PL | 1.00 | 5 | vacant |
| 1.9.23.3 Prosectura | | | | | | |
| Personal sanitar mediu | | | | | | |
| 493 | Asistenta Principala | Anat.Patolog | PL | 1.00 | 5 | |
| Personal sanitar auxiliar | | | | | | |
| 494 | Ingrijitor | | G | 1.00 | 5 | |
| 495 | Autopser | | M | 0.50 | 5 | |
| 1.9.24 Centru de Sanatate Mintala cu Stationar de zi 10 locuri; suprafata curatenie: 415 mp | | | | | | |
| Personal sanitar superior | | | | | | |
| 496 | Medic primar Sef | Psihiatrie | S | 1.00 | 4 | vacant |
| 497 | Medic Primar | Psihiatrie | S | 1.00 | 4 | |
| 498 | Medic primar | Psihiatrie | S | 1.00 | 3 | |
| 499 | Medic rezident an IV | Psihiatrie | S | 1.00 | 1 | |
| 500 | Psiholog principal | psihologie | S | 1.00 | 5 | |
| Personal sanitar mediu | | | | | | |
| 501 | Asistenta medicala sefa | Medicala | PL | 1.00 | 5 | vacant |
| 502 | Asistenta Principala | Medicala | PL | 1.00 | 5 | |
| 503 | Asistenta Principala | Medicala | PL | 1.00 | 5 | |
| 504 | Ergoterapeut | asistent med. | P.L. | 1.00 | 2 | |
| 505 | Asistenta Medicala | Medicala | PL | 1.00 | 4 | |
| Personal sanitar auxiliar | | | | | | |
| 506 | Ingrijitor | | G | 1.00 | 5 | |
| 1.9.25 Dispensar T.B.C.; suprafata curatenie: 242 mp | | | | | | |
| Personal sanitar superior | | | | | | |
| 507 | Medic Specialist | Pneumoftiziol | S | 1.00 | 5 | vacant |
| 508 | Medic specialist | Pneumologie | S | 1.00 | 2 | vacant |
| 509 | Medic specialist | Pneumologie | S | 1.00 | 2 | vacant |
| Personal sanitar mediu | | | | | | |
| 510 | Referent de specialitate gr.I | Stiinte Administrat. | S | 1.00 | 3 | |
| 511 | Asistenta Principala | Medicala | PL | 1.00 | 5 | |
| 512 | Asistenta Principala | Medicala | PL | 1.00 | 5 | |
| 513 | Asistenta Principala | Medicala | PL | 1.00 | 5 | |
| Personal sanitar auxiliar | | | | | | |
| 514 | Ingrijitor | | G | 1.00 | 4 | |
| 1.9.26 Ambulatoriul integrat cu cabinete in specialitatile ;; suprafata curatenie: 1205 mp | | | | | | |

1.9.26.1 Medicina Interna

Personal sanitar mediu

| | | | | | | |
|-----|----------------------|----------|----|------|---|--|
| 515 | Asistenta principala | Medicala | PL | 1.00 | 5 | |
|-----|----------------------|----------|----|------|---|--|

1.9.26.2 Diabet zaharat, nutritie si boli metabolice

Personal sanitar mediu

| | | | | | | |
|-----|--------------------|----------|----|------|---|--------|
| 516 | Asistenta Medicala | Medicala | PL | 1.00 | 2 | vacant |
|-----|--------------------|----------|----|------|---|--------|

1.9.26.3 Cardiologie

Personal sanitar mediu

| | | | | | | |
|-----|--------------------|----------|----|------|---|--|
| 517 | Asistenta Medicala | Medicala | PL | 1.00 | 1 | |
|-----|--------------------|----------|----|------|---|--|

1.9.26.4 Chirurgie Generala

Personal sanitar mediu

| | | | | | | |
|-----|----------------------|----------|----|------|---|--|
| 518 | Asistenta Principala | Medicala | PL | 1.00 | 5 | |
|-----|----------------------|----------|----|------|---|--|

1.9.26.5 Urologie

Personal superior sanitar

| | | | | | | |
|-----|------------------|----------|---|------|---|--|
| 519 | Medic specialist | Urologie | S | 1.00 | 3 | |
|-----|------------------|----------|---|------|---|--|

| | | | | | | |
|-----|------------------|----------|---|------|---|--------|
| 520 | Medic specialist | Urologie | S | 1.00 | 3 | vacant |
|-----|------------------|----------|---|------|---|--------|

Personal sanitar mediu

| | | | | | | |
|-----|----------------------|----------|----|------|---|--------|
| 521 | Asistenta Principala | Medicala | PL | 1.00 | 5 | vacant |
|-----|----------------------|----------|----|------|---|--------|

1.9.26.6 Ortopedie si Traumatologie

Personal sanitar mediu

| | | | | | | |
|-----|-------------------------|----------|----|------|---|--|
| 522 | Asistent medical princ. | Medicala | PL | 1.00 | 3 | |
|-----|-------------------------|----------|----|------|---|--|

1.9.26.7 Pediatrie

Personal sanitar mediu

| | | | | | | |
|-----|----------------------|----------|----|------|---|--|
| 523 | Asistenta Principala | Medicala | PL | 1.00 | 2 | |
|-----|----------------------|----------|----|------|---|--|

1.9.26.8 Obstetrica Ginecologie

Personal sanitar mediu

| | | | | | | |
|-----|----------------------|----------|----|------|---|--|
| 524 | Asistenta Principala | Medicala | PL | 1.00 | 4 | |
|-----|----------------------|----------|----|------|---|--|

| | | | | | | |
|-----|--------------------|----------|----|------|---|--------|
| 525 | Asistenta medicala | Medicala | PL | 1.00 | 4 | vacant |
|-----|--------------------|----------|----|------|---|--------|

1.9.26.9 Neurologie

Personal sanitar mediu

| | | | | | | |
|-----|----------------------|-----------|----|------|---|--|
| 526 | Asistenta Principala | Pediatrie | PL | 1.00 | 5 | |
|-----|----------------------|-----------|----|------|---|--|

1.9.26.10 O.R.L.

Personal sanitar superior

| | | | | | | |
|-----|----------------------|--------|---|------|---|--|
| 527 | Medic Resident an II | O.R.L. | S | 1.00 | 2 | |
|-----|----------------------|--------|---|------|---|--|

1.9.26.11 Recuperare , Medicina Fizica si Balneologie

Personal superior sanitar

| | | | | | | |
|-----|------------------|---------------------|---|------|---|--------|
| 528 | Medic specialist | Recuperare medicala | S | 1.00 | 2 | vacant |
|-----|------------------|---------------------|---|------|---|--------|

Personal sanitar mediu

| | | | | | | |
|-----|-------------------------|----------|----|------|---|--|
| 529 | Asistent medical princ. | medicala | PL | 1.00 | 5 | |
|-----|-------------------------|----------|----|------|---|--|

1.9.26.12 Dermatovenerologie

Personal sanitar mediu

| | | | | | | |
|-----|--------------------|----------|----|------|---|--------|
| 530 | Asistenta Medicala | Medicala | PL | 1.00 | 2 | vacant |
|-----|--------------------|----------|----|------|---|--------|

Personal sanitar auxiliar AMBULATOR

| | | | | | | |
|-----|------------|--|---|------|---|--|
| 531 | Ingrijitor | | G | 1.00 | 5 | |
|-----|------------|--|---|------|---|--|

| | | | | | | |
|-----|------------|--|---|------|---|--|
| 532 | Ingrijitor | | G | 1.00 | 5 | |
|-----|------------|--|---|------|---|--|

| | | | | | | |
|-----|------------|--|---|------|---|--------|
| 533 | Ingrijitor | | G | 1.00 | 5 | vacant |
|-----|------------|--|---|------|---|--------|

| | | | | | | |
|-----|---------------------|--|---|------|---|--|
| 534 | Registrator medical | | M | 1.00 | 5 | |
|-----|---------------------|--|---|------|---|--|

1.10 Director financiar- contabil

| | | | | | | |
|-----|-----------------------------|-----------|---|------|----|--|
| 535 | Director Financiar Contabil | Economist | S | 1.00 | II | |
|-----|-----------------------------|-----------|---|------|----|--|

1.10.1 Biroul Financiar- Contabil

Personal superior

| | | | | | | |
|-----|-----------|-----------|---|------|----|----|
| 536 | Sef Birou | Economist | S | 1.00 | II | CM |
|-----|-----------|-----------|---|------|----|----|

Personal mediu

| | | | | | | |
|-----|-------------|--|---|------|---|--|
| 537 | Contabil 1A | | M | 1.00 | 5 | |
|-----|-------------|--|---|------|---|--|

| | | | | | | |
|-----|--------------|--|---|------|---|--|
| 538 | Contabil 1 A | | M | 1.00 | 5 | |
|-----|--------------|--|---|------|---|--|

| | | | | | | |
|-----|-------------|--|---|------|---|--|
| 539 | Economist I | | S | 1.00 | 5 | |
|-----|-------------|--|---|------|---|--|

Manager
Ec. Timbolu Florentina Persida



Sef birou RU-Juridic
Jr. Poparad Iuliana

CONSILIUL LOCAL AL
MUNICIPIULUI FĂGĂRAȘ

17.
COMISIA 1
COMISIA DE STUDII, PROGNOZE
ECONOMICO-SOCIALE, BUGET
FINANȚE ȘI ADMINISTRAREA
DOMENIULUI PUBLIC ȘI PRIVAT
AL MUNICIPIULUI

AVIZ NR. 4 /24.10.2018

În aplicarea prevederilor art.44 din Legea nr. 215/2001 a Administrației Publice
Locale, republicată

Comisia de specialitate nr.1 **AVIZEAZĂ (NU AVIZEAZĂ)** favorabil proiectul de
hotărâre privind:

- modificarea Statului de functii a Spitalului Municipal "Dr.Aurel Tulbure" Fagaras

Amendamente propuse:

PREȘEDINTE,
Negriță Ion



SECRETAR,
Șteu Marilena



Cod: F-18

CONSILIUL LOCAL AL
MUNICIPIULUI FĂGĂRAȘ

COMISIA 5
COMISIA PENTRU ADMINISTRAȚIA
PUBLICĂ LOCALĂ, JURIDICĂ,
APĂRAREA ORDINII PUBLICE,
RESPECTAREA DREPTURILOR ȘI
LIBERTĂȚILOR CETĂȚENEȘTI,
PROBLEMELE MINORITĂȚILOR

AVIZ NR. 4 / 24.10.2018

În aplicarea prevederilor art.44 din Legea nr. 215/2001 a Administrației Publice
Locale, republicată

Comisia de specialitate nr.5 **AVIZEAZĂ (NU AVIZEAZĂ)** favorabil proiectul de
hotărâre privind:

- modificarea Statului de functii a Spitalului Municipal "Dr.Aurel Tulbure" Fagaras

Amendamente propuse:

AT

PREȘEDINTE,
Bogdan Ion



SECRETAR,
Malene Petru



Cod: F-18

CONSILIUL LOCAL AL
MUNICIPIULUI FĂGĂRAȘ

COMISIA 3
COMISIA PENTRU SERVICII
PUBLICE, PENTRU COMERT
ȘI AGRICULTURĂ

AVIZ NR. 4 / 24.10.2018

În aplicarea prevederilor art.44 din Legea nr. 215/2001 a Administrației Publice
Locale, republicată

Comisia de specialitate nr.3 **AVIZEAZĂ (NU AVIZEAZĂ)** favorabil proiectul de
hotărâre privind:

- modificarea Statului de functii a Spitalului Municipal "Dr.Aurel Tulbure" Fagaras

Amendamente propuse:

aviz

PREȘEDINTE,
Popa Ovidiu Nicolae

SECRETAR,
Cârlan Anca



Cod: F-18